

Förklaringar

AFK Fast fönster
VL EI30 Vindlucka

Bruksarea (BRA)

Entréplan 52.8 m²

Byggnadsarea (BYA)

Plan 1 60.5 m²

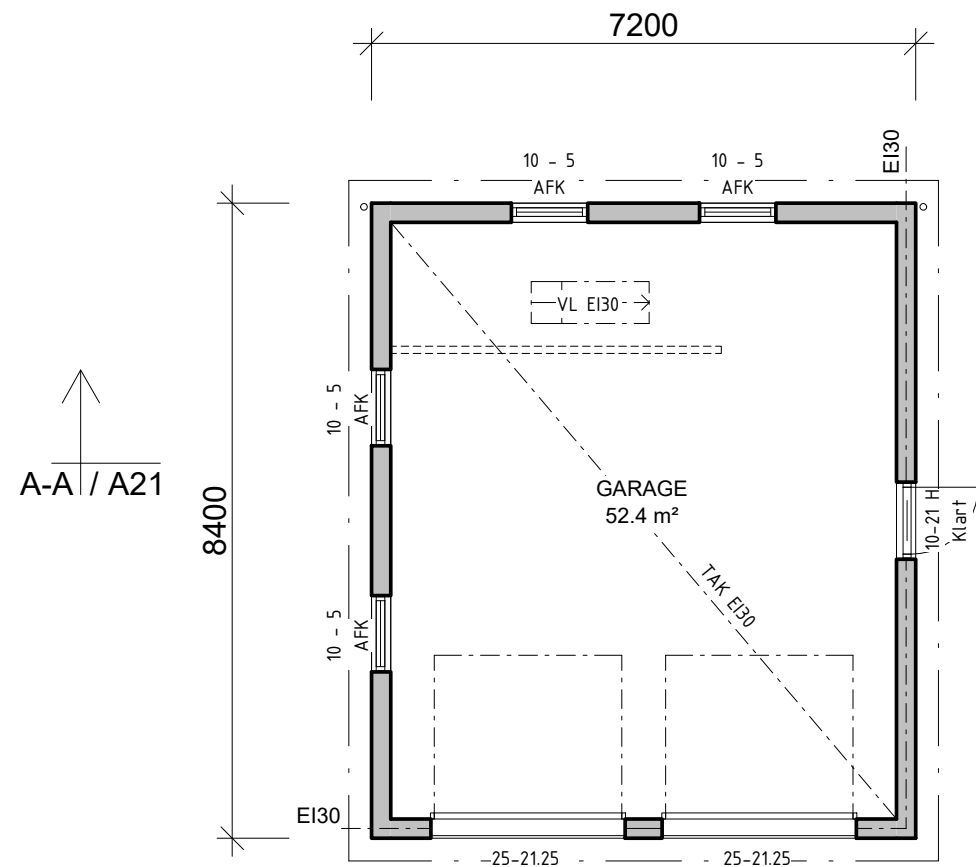

ENTRÉPLAN

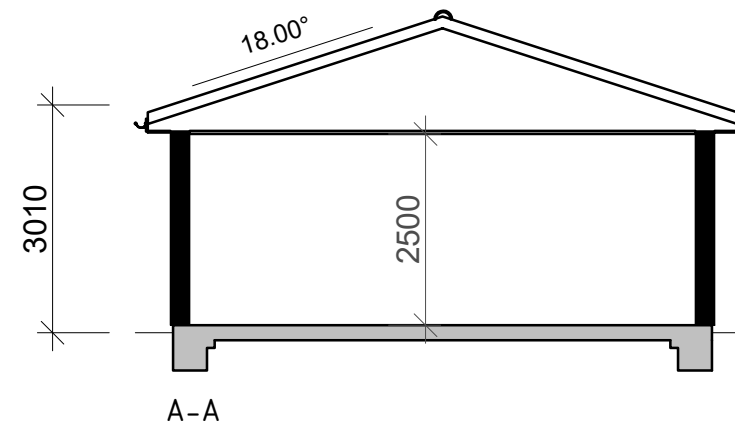

SLUTLIG OCH AV KÖPAREN GODKÄND
TILLVERKNINGSRITNING

DATUM 2021-11-30 UTFÄRDAD AV CAROLINE NORRSTRÖM

BYGGLOVSHANDLING

Fiskarhedenvillan

FISKARHEDENVILLAN AB TEL: 0243-79 42 42
BOX 882 INFO@FISKARHEDENVILLAN.SE
781 29 BORLÄNGE WWW.FISKARHEDENVILLAN.SE

BYGGHERRE
Kronohage Invest AB

OBJEKTNUMMER 237.17744 HUSTYP GARAGE 2 BILAR STEN

ENTRÉPLAN o SEKTION

HUSIE 173:21
MALMÖ KOMMUN

DATUM 2020-11-21 RITAD AV JENNY HAG

SKALA 1:100 (A3) RITNINGNUMMER A21 REV

ARKITEKT: KLAS SJÖSTRAND



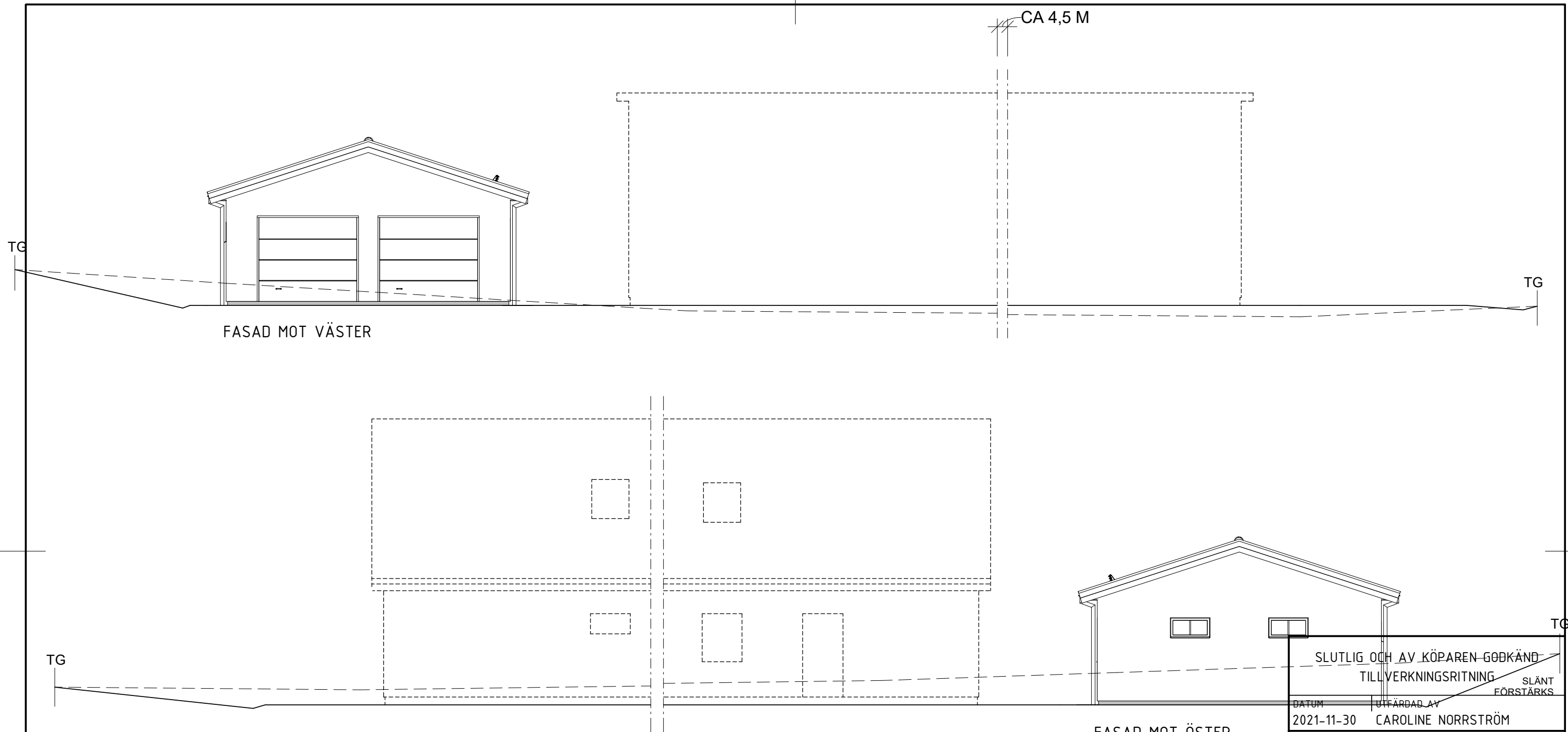

FASAD MOT VÄSTER

FASAD MOT ÖSTER

MATERIAL O FÄRGER

TAK: BETONGTAKPANNOR, BENDERS ANTIK GUL/BRUN 0200 08
 FASADER: PUTS, VIT NCS S 0500-N
 FÖNSTER O DÖRRAR: ALUMINIUM, RÖD RAL 3011
 HÄNG- O STUPRÄNNOR: PLÅT, SILVER, CLEAR COAT
 GARAGEPORT: ALUMINIUM, RÖD RAL 3011
 SOCKEL: NCS S 5502-Y

SLUTLIG OCH AV KÖPAREN GODKÄND
 TILLVERKNINGSRITNING SLÄNT
 FÖRSTÄRKS

DATUM: 2021-11-30
 UTFÄRDAD AV: CAROLINE NORRSTRÖM

BYGGLOVSHANDLING

Fiskarhedenvillan

FISKARHEDENVILLAN AB TEL: 0243-79 42 42
 BOX 882 INFO@FISKARHEDENVILLAN.SE
 781 29 BORLÄNGE WWW.FISKARHEDENVILLAN.SE

BYGGHERR
 Kronohage Invest AB

OBJEKTNUMMER: 237.17744
 HUSTYP: GARAGE 2 BILAR STEN

FASADER

HUSIE 173:21
 MALMÖ KOMMUN

DATUM: 2020-11-21
 RITAD AV: JENNY HAG

SKALA: 1:100 (A3)
 RITNINGNUMMER: A22
 REV: A

ARKITEKT: KLAS SJÖSTRAND

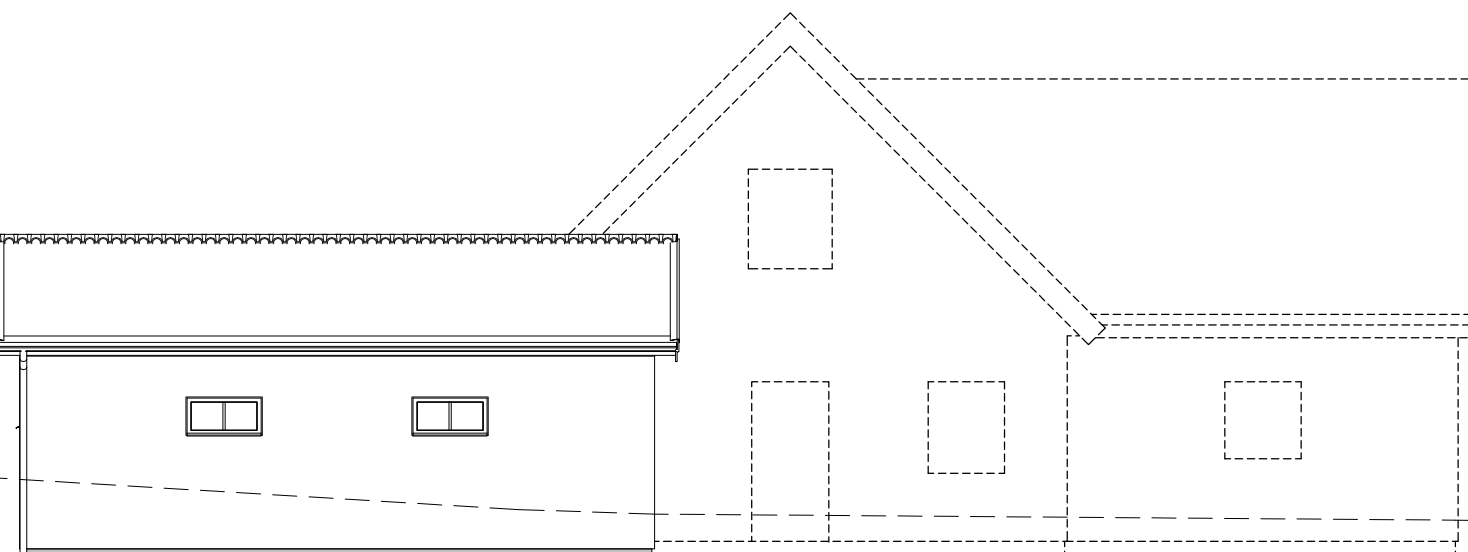

TG

SLÄNT
FÖRSTÄRKS

FASAD MOT NORR

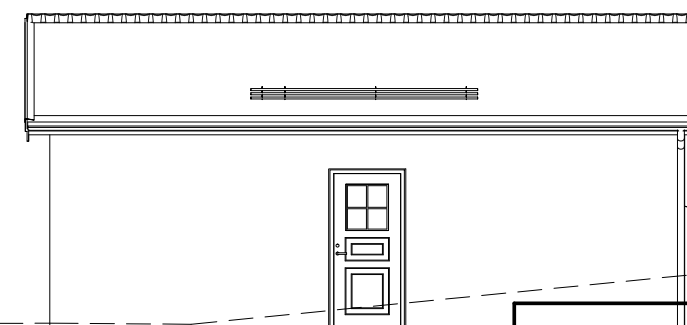

FASAD MOT SÖDER

TG

SLÄNT

FÖRSTÄRKS

SLUTLIG OCH AV KÖPAREN GODKÄND
TILLVERKNINGSRITNINGDATUM | UTFÄRDAD AV
2021-11-30 | CAROLINE NORRSTRÖM

BYGGLOVSHANDLING

FiskarhedenvillanFISKARHEDENVILLAN AB | TEL: 0243-79 42 42
BOX 882 | INFO@FISKARHEDENVILLAN.SE
781 29 BORLÄNGE | WWW.FISKARHEDENVILLAN.SEBYGGHERRE
Kronohage Invest ABOBJEKTNUMMER | HUSTYP
237.17744 | GARAGE 2 BILAR STEN

FASADER

HUSIE 173:21
MALMÖ KOMMUNDATUM | RITAD AV
2020-11-21 | JENNY HAGSKALA | RITNINGNUMMER | REV
1:100 (A3) | A23 | A

MATERIAL O FÄRGER

TAK: BETONGTAKPANNOR, BENDERS ANTIK GUL/BRUN 0200 08
 FASADER: PUTS, VIT NCS S 0500-N
 FÖNSTER O DÖRRAR: ALUMINIUM, RÖD RAL 3011
 HÄNG- O STUPRÄNNOR: PLÅT, SILVER, CLEAR COAT
 GARAGEPORT: ALUMINIUM, RÖD RAL 3011
 SOCKEL: NCS S 5502-Y

ARKITEKT: KLAS SJÖSTRAND

**ARKLAS**

ARKITEKTER & KONSULTER AB