

Lindesberg

1992

T1L 91132

KA

Förrättning  
Avstyckning från ÖSTRA BODA 1:8  
i Fellingsbro församling

Kommun  
Lindesberg

Län  
Örebro

Registerområde  
Lindesberg

Registreringsbevis  
Förrättningen är registrerad

1992-05-18

För fastighetsregistermyndigheten

Margareta Blomberg  
Margareta Blomberg

Förrättningslantmätare

Mats Larsson

Fastighetsrättslig beskrivning, aktbilaga BE 1

Teknisk beskrivning, aktbilaga BE 2

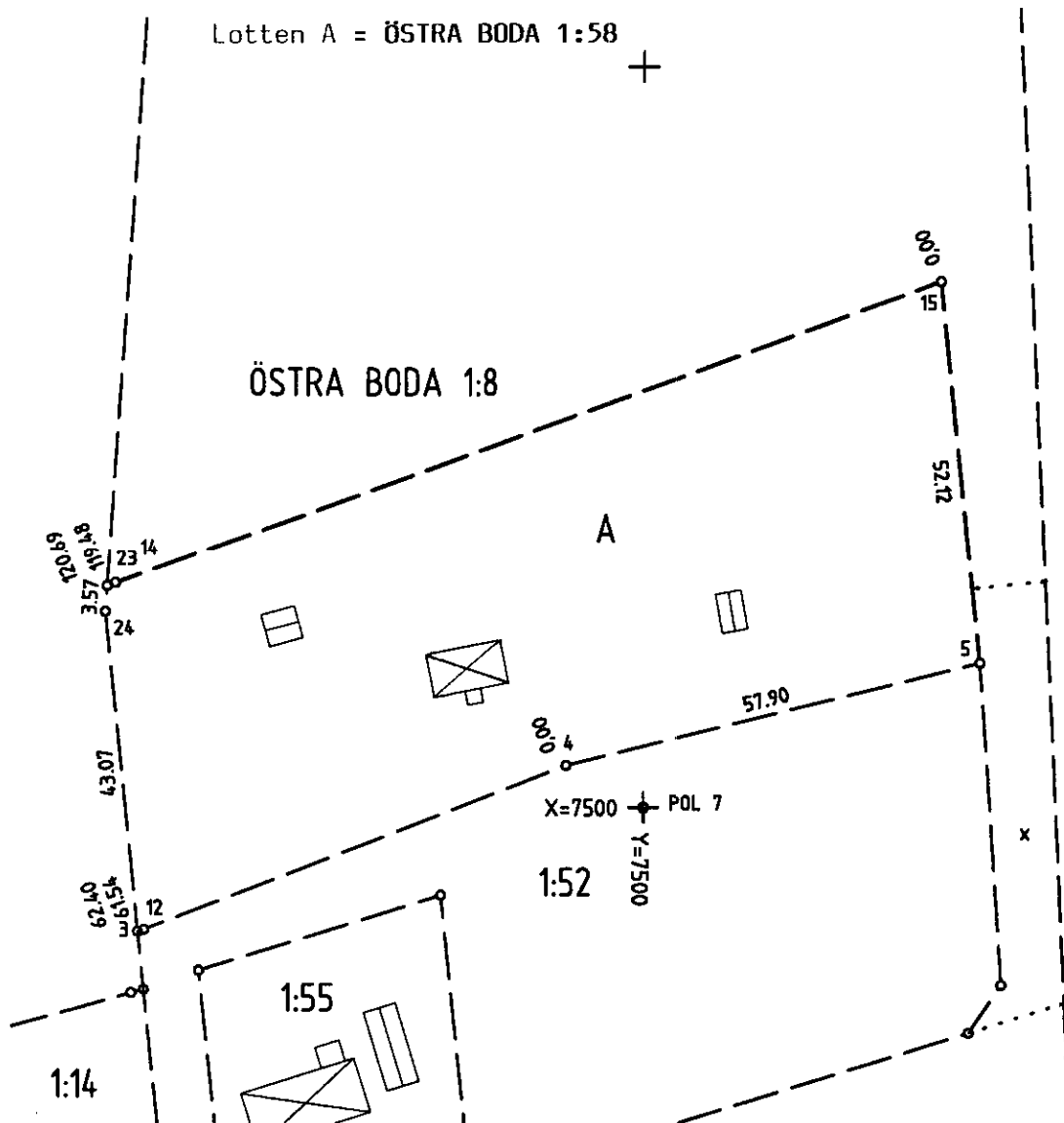

Nyttillkomna gränser : 23-14-15-5

Framställd genom  
nymätning

Koordinatsystem  
Lokalt

Mätclass  
IV

Skala 1 : 1000

För det tekniska innehållet svarar

Reg karta, lägesangivning  
11516:34,35,44,45

Beteckningsstandard  
APC

1885-92146