

KARTA
 för ägoutbyte mellan Smye fiskläge
 10:2 och 10:3 med
 gränsbestämning

Org enhet M4 Dnr 254/70
 Upprättad år 1971 av
Anders Hellström
 Anders Hellström
 tf distriktslantmätare

Socken Östra Torps Kommun Trelleborg
 Län Malmöhus Skala 1:400

4 0 4 8 12 16 20 24 28 meter

Ägoutbytesbeskrivning i handl.
 Fig 2 = 10:2
 " 1 = 10:3

FASTSTÄLLESEBEVIS
 Datum 1971.11.11 Paragraf 770
 Överlantmätaren i härnäst fastställde i dag
 denna förrättning.
Anders Engbl

Nyttillkommen gräns: 2 - 5a.

Gränsbestämningen avser sträckningarna:
 2 - 3 - 4 - 1 - 2.

Koordinatförteckning

Punkt		x	y
Gränspunkter			
1	rm	34809,37	1488476,89
2	"	800,41	479,38
3	"	798,34	473,10
4	tp	808,59	466,80
5	rm	782,16	490,84
6	"	781,46	483,40
7	"	801,11	481,63
8	grn	810,40	496,70
9	"	828,30	459,70
10	hh	809,52	466,28
11	"	821,27	476,08
Polygonpunkter			
73	grg	752,64	460,22
74	ghg	528,03	098,14

System: 61/5 gon W 1938

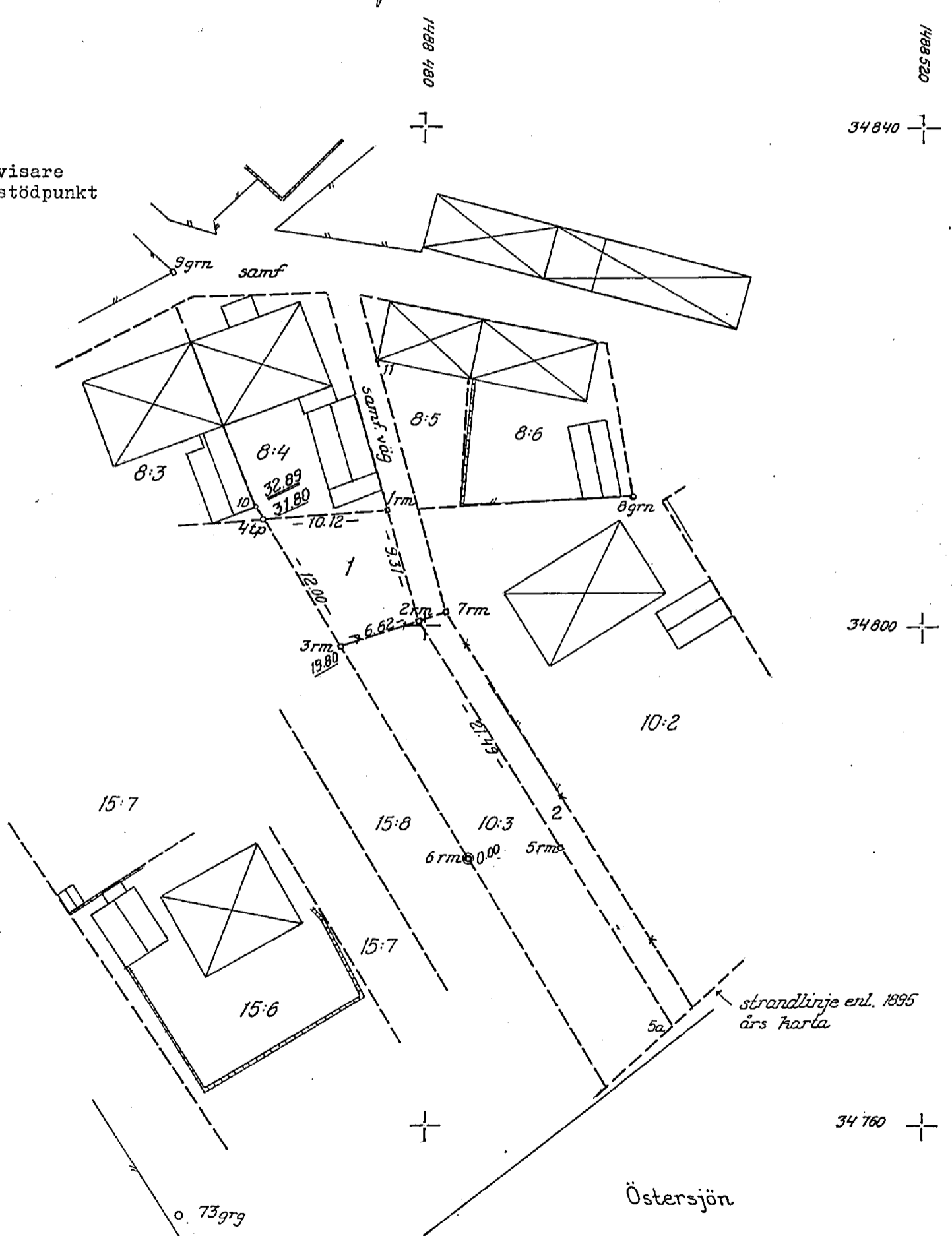

Lantmätarbyrå BI 03:40, 10 000, 68. SRA 87532

Arkivnummer m m

12-070-196

Signum	Mätning 7.7.	Koord ber 7.7.	Areal ber 7.7.	Kartering 7.7.	Ritning 8/1
--------	--------------	----------------	----------------	----------------	-------------

Karta

För legalisering av samsjedelning

inom Smyge fiskläge och inom

Smyge fiskläge 1:1, 2:1, 3:1, 4:1, 5:1, 6:1,

7:1, 8:1, 10:1, 13:1, 15:1 och 16:1

i Östra Torps socken, Trelleborgs kommun

av Malmöhus län.

Upprättad genom kopiering och komplettering
av äldre kartor år 1971 av

Anders Hellström

Anders Hellström
distriktslantmätare

Skala 1:1000

Beskrivning i handlingarna.

Gränserna mellan lotterna och de gemensamma
områdena är samsjegränser, vilkas noggranna
lägen icke bestämmas vid denna förrättning.

Litt	R.N:r	Litt	R.N:r
Aa	1:2	Hd	8:5
Ab	1:3	He	8:6
Ac	1:4	Ia	9:1
Ad	1:5	Ja	10:2
Ba	2:2	Jb	10:3
Bb	2:3	Ka	12:1
Bc	2:4	La	13:2
Ca	3:2	Lb	13:3
Cb	3:3	Ma	14:1
Cc	3:4	Na	15:2
Da	4:2	Nb	15:3
Db	4:3	Nc	15:4
Dc	4:4	Nd	15:5
Ea	5:2	Ne	15:6
Eb	5:3, 11:1	Nf	15:7
Fa	6:2	Ng	15:8
Fb	6:3	Nh	15:9
Fc	6:4	Ni	15:10
Fd	6:5	Nj	15:11
Ga	7:2	Nk	15:12
Gb	7:3	Nl	15:13
Gc	7:4	Nm	15:14
Gd	7:5	Oa	16:2
Ge	7:6	Ob	16:3
Gf	7:7	Oc	16:4
Ha	8:2	Od	16:5
Hb	8:3	Oe	16:6
Hc	8:4		

LAGAKRAFTBEVIS

1971.08.26

Förrättningen har vunnit laga kraft.

Legaliseringen har införts i jordre-

gistret.

Anders Hellström

Litt be, bf, bg, bh, bj, bk = R.Nr Smyge s:1

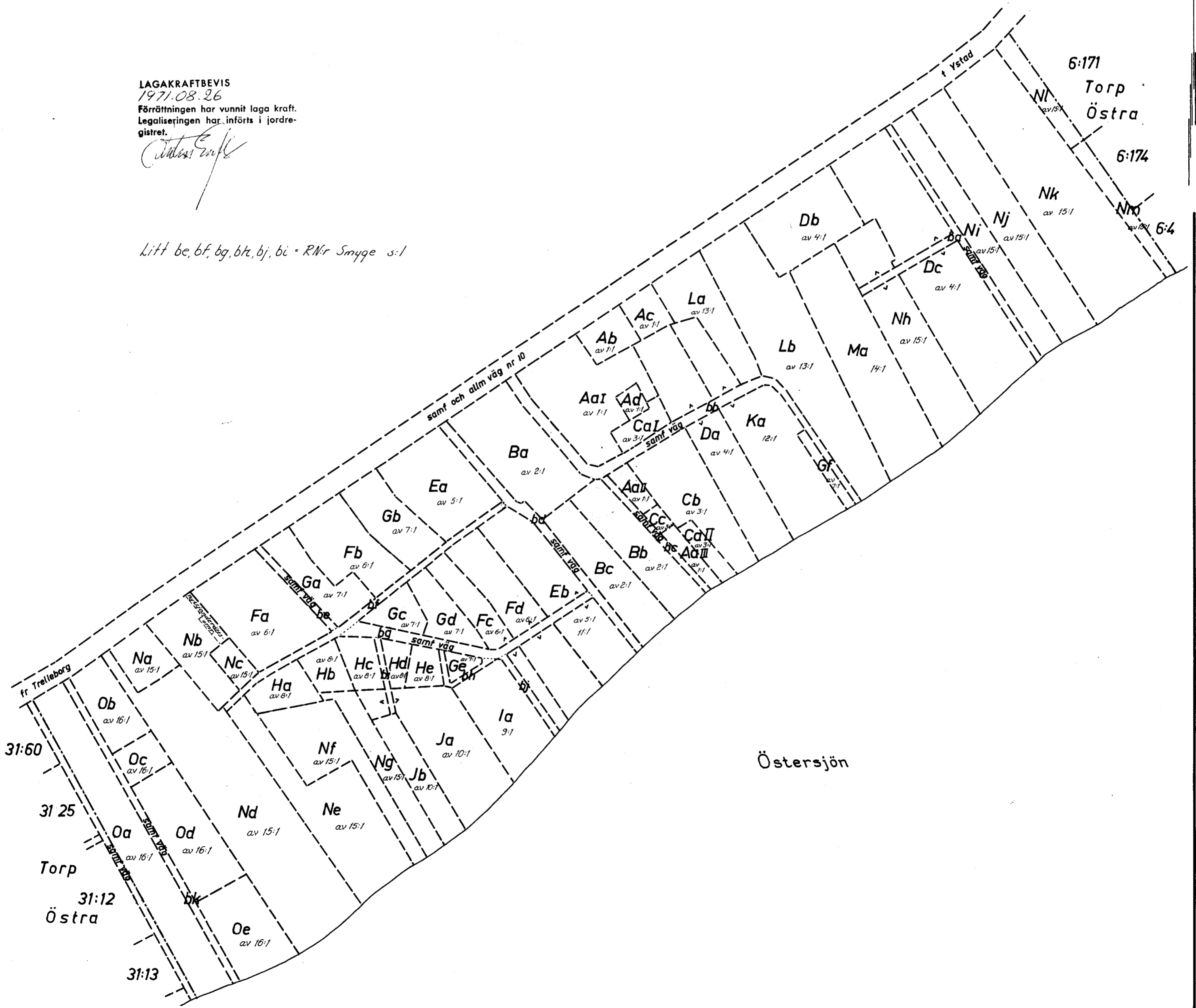

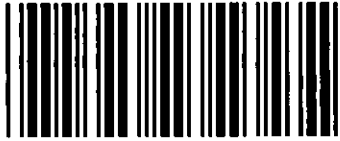

Akt nr:
12 - ÖTO - 196

AU\$12-\$OTO-196

196

Ö. TORP

karta: p (2)

D.-Nr 234/70 M4

HANDLINGAR

angående legalisering av privat jorddelning inom Smyge Fiskläge och

inom Smyge Fiskläge 1:1, 2:1, 3:1, 4:1, 5:1, 6:1, 7:1, 8:1,

10:1, 13:1, 15:1 och 16:1 med ägoutbyte och gränsbestämning

i Östra Torps socken, Trelleborgs kommun,

Malmöhus län;

upprättade år 1971 .

av
Anders Hellström
t.f distriktslantmätare

JD nr 4/154

22 juli 1971

Malmöhus läns
lantmäterikontor

Akten består av band handlingar

innehållande 83 numrerade sidor jämte

2 kartor

LEGALISERING av privat jorddelning inom Smyge Fiskläge och inom Smyge Fiskläge 1:1, 2:1, 3:1, 4:1, 5:1, 6:1, 7:1, 8:1, 10:1, 13:1, 15:1, och 16:1,

Dnr M4 234/70

ÄGOUTBYTE mellan ~~28/100 av Smyge Fiskläge 8:1 (=8:4)~~, 29/100 av Smyge Fiskläge 10:1 (=10:3), och 71/100 av Smyge Fiskläge 10:1 (=10:2).

GRÄNSBESTÄMNING berörande ~~18/100 av Smyge Fiskläge 8:1 (=8:4)~~, 28/100 av Smyge Fiskläge 8:1 (=8:4), 71/100 av Smyge Fiskläge 10:1 (=10:2), 29/100 av Smyge Fiskläge 10:1 (=10:3), 3/100 av Smyge Fiskläge 15:1 (=15:8) och för Smyge Fiskläge gemensam mark.

Östra Torps socken Trelleborgs kommun av Malmöhus län.

1 §.

Trelleborg den 25 maj 1971.

Ansökan

bil A

Kungörelse

bil 1

Sakägare, närvarande
Fullmakter

bil B

bil 2-17

Byggnadsnämnden har underrättats om sammanträdet men är ej representerad.

Dessutom är ingenjör Tore Jönsson närvarande.

Jäv anföres inte mot lantmätaren.

Omfattning:

Ägoutbyte har begärts mellan samsjelotter inom Smyge Fiskläge 8:1 och 10:1 och i samband därmed legalisering av samsjedelning inom fastigheterna.

Vid enskifte, fastställt år 1812 (akt Östra Torp 6) utlades för Smyge Fiskläge nr 1-16 en gemensam lott. Uppdelning mellan numren redovisades icke. Fastigheternas jordnatur var krono under enskild disposition. Större delen av fiskläget har därefter skatteköpts, varför endast smärre delar av några av numren kvarligger såsom krono under enskild disposition.

Smyge Fiskläge har inte varit föremål för laga delning men ägovidden har uppdelats mellan numren och även inom numren genom privat jorddelning. En delning finns redovisad på karta från år 1895 med beskrivning (akt Östra Torp 48).

Enär Smyge Fiskläge icke undergått laga delning finner lantmätaren det vara av betydelse för den begärda fastighetsbildningen att legalisering av den privata jorddelningen inom Smyge Fiskläge sker. Legaliseringen skall därmed omfatta dels delningen av för Smyge Fiskläge nr 1-16 gemensam mark

4

PROTOKOLL

mellan numren, dels delning inom numren mellan delägarna.

Delningen:

I samband med grundkartarbeten inom Smyge Fiskläge har inventering av hävdeförhållandena skett. Denna inventering har inför nu aktuell förrättning kompletterats. Sakägarna har i samband med kallelsen till sammanträdet erhållit utdrag av grundkartan med redovisning av inventering för ifrågavarande delägare inlagt. Information om innebörden av legalisering har även bilagts.

Lantmätaren frågar om någon har någon invändning att göra mot redovisningen.

Gustafsson, nr 15, invänder ej mot redovisningen men anser vägfrågan borde lösas. Ufarten är även besvärlig för hans granne Arvid Persson.

Lantmätaren meddelar att de större vägarna får anses gemensamma för delägarna. Deras lägen överensstämmer i stort sett med redovisningen på 1895 års karta. Vid delningen inom numren kan dock någon samjelott ha blivit avskuren från ^{de} gemensamma vägarna. Så synes fallet vara med Arvid Perssons lott. Tills vidare får man anse att delningen inom nr 15 inneburit rätt för Perssons lott att inom nr 15 nå fram till gemensam väg.

Paulsson, nr 4, yrkar att gränsen mot Welam, nr 3, redovisas mitt i gången. Vidare skall Forssmans del del av 3:1 ligga i två skiften enligt utredning av överlantmätare Thorselius den 10 maj 1938.

Welam känner ej till hur det förhåller sig med gränsen i gången. Däremot undrar han om inte hans samjelott omfattar hela figur 20 enligt 1895 års karta, dvs även lotten Cc enligt nu upprättad karta.

Lundström, nr 3, visar utredning av Thorselius den 10 maj 1938, utvisande att ett område motsvarande lotten Cc sålts den 24 dec 1898 till bagare P Lundström och att området innehåller 40 kvm.

Lantmätaren påpekar att redovisningen av gränserna är endast ungefärlig, och att så pass små skillnader som av Paulsson påyrkad korrigering inte kommer till synes på legaliseringskartan. Gränsernas närmare bestämmande kan ske vid senare förrättning för gränsbestämning. Gränsen mellan Möller, nr 7, och Hellgren, nr 6, hävdas däremot så pass mycket längre mot väster jämfört med 1895 års karta, att ett klarläggande är önskvärt.

Stig Möller och Hellgren är överens om den nu hävdade gränsen.

Lantmätaren konstaterar, att sedan 1895 tydligen en

5

PROTOKOLL

jämkning skett av den hävdade gränsen mellan nr 6 och 7, och att den nu hävdade gränsen får anses utgörarätt gräns.

Åkesson, nr 14, visar att hon köpt ett område av nr 4, för utfart till allmänna vägen.

Avstyckning av området har dock vägrats.

Delägarna i Hellströms dödsbo, nr 4, visar att de fått lagfart på hela ifrågavarande del av 4:1 - den 24 sept. 1969 å 0,0730 hektar av Smyge Fiskläge 4:1.

Lantmätaren konstaterar att det av Åkesson köpta området om 0,0116 hektar därmed synes vara sålt två gånger, och att giltigheten av Åkessons köp icke kan sägas vara odiskutabel. Legalisering på grund av detta köp kan därför för närvarande inte ske.

Arvid Persson, nr 15, anser att hans gräns skall gå längre norrut.

Delägarna i Axel Perssons dödsbo visar köpebrev av den 3 april 1906, när fd kustvakt S Löfdal och ohh Maria köpte ett angivet område av Johan Hansson och Johanna Hansson.

Lantmätaren konstaterar, att det år 1906 köpta området är beläget mellan gränsen mellan nr 8 och 15 enligt 1895 års redovisning och nuvarande hävdegräns mellan Arvid Persson och Axel Perssons dödsbo, men att Johan Hansson inte år 1906 var lagfaren ägare av någon del av Smyge Fiskläge nr 15, och att 1906 års köp därmed inte kan ligga till grund för legalisering av arealöverlåtelse.

Kostnader:

Lantmätaren meddelar att kostnaderna för legaliseringsförrättningen kommer att fördelas mellan samsjelotterna med lagfarna ägare. Närvarande sakägare framför ingen invändning häremot.

Kopior:

Kopia av förrättningskartan begäres av Sören Hellgren, Nils Welam, Roland Duvebäck, Erik Göran Gustafsson, Axel Perssons dödsbo och Maiken Paulsson.

Kronoombud

Lantmätaren konstaterar att ombud för fastighetsdelar som utgör krono under enskild disposition inte utsetts, varför nytt sammanträde skall hållas.

På distriktslantmätarämbetets vägnar

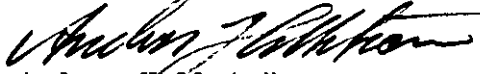
Anders Hellström
t.f distriktslantmätare

Protokollet uppsatt samma dag.

2 §

Ystad den 24 juni 1971.

Kallelser har utsänts den 10 juni:

bil B

6

PROTOKOLL

Närvarande sakägare:

Kungl. Kammarkollegiet för Kungl. Maj:t och kronan, ägare av
4/100 av Smyge Fiskläge 1:1,
4/100 av Smyge Fiskläge 2:1,
87/430 av Smyge Fiskläge 7:1,
hela Smyge Fiskläge 11:1,
6/100 av Smyge Fiskläge 15:1 och
60/100 av Smyge Fiskläge 16:1,
krono under enskild disposition,
genom länsassessorn Ulla Sjövall:

bil 18

Lantmätaren redogör för innebörden av legaliseringen och visar på kartan den troliga lokaliseringen av kronans återstående fastighetsdelar. Sjövall framför ingen erinran mot redovisningen.

BESLUT:

Sämjedelningarna är sådana privata jördelningar som avses i legaliseringslagen. Delningarna erkännes såsom fastighetsbildning.

Förrättningskostnaderna skall betalas till lika del av ^{de} lagfarna sämjelotterna eller med 1/48 var.

Sakägarna erinras om att beslut enligt legaliseringslagen inte innebär att prövning ägt rum av nybildad fastighets lämplighet för bebyggelse eller annat ändamål.

Besvärshänvisning:

Den som är missnöjd med den härmed avslutade förrättningen för legalisering får anföra besvär hos ägodelningsrätten i Oxie och Skytts domsaga. Besvären skall i så fall vara ägodelningsdomaren till handa inom trettio dagar från dagens ovan angivna datum.

Nästa sammaträde:

Förrättning för gränsbestämning och ägoutbyte fortsättes när legaliseringen registrerats.

På distriktslantmätarämbetets vägnar:

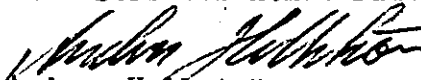
Anders Hellström
t.f. distriktslantmätare

Protokollet uppsatt den 28 juni 1971.

224/81

8
PROTOKOLL

tum.

På distriktslantmätarämbetets vägnar:

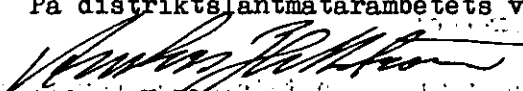
Anders Hällström
tf distriktslantmätare

Protokollet uppsatt
samma dag

FASTSTÄLLELSEBEVIS

Datum

Paragraf

1971/11/11 770

Överlantmätaren i länet fastställde i dag denna förrättning.

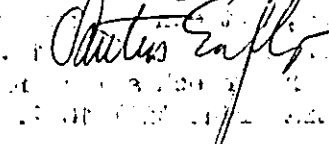

Blanketten bör ifyllas så fullständigt som möjligt. Detta underlättar handläggningen. Markera med X i tillämpliga rutor. Var god skriv tydligt.

ANSÖKAN om fastighetsbildning m m

Datum

29.10.1970

Sändes till

Ystads lantmäteridistrikt
Spanienfararegatan
YSTAD

Myndighetens stämpel (ankomstdag och diarienummer)

Ink den 16/12 1970
Dnr 234/70
LANTMÄTERISTATEN
Ystads distrikt

Ansökan avser¹

<input type="checkbox"/> avstyckning från	<input checked="" type="checkbox"/> annan åtgärd nämligen	
Legalisering av sänjedelning inom Smyge Fiskeläge 8:1 och 10:1 samt ägoutbyte mellan lotterna.		
Socken/samhälle Östra Torps socken	Kommun Trelleborgs stad	Län Malmöhus

Uppgifter när ansökan avser avstyckning

Förrättningen avser		
<input type="checkbox"/> helårsbostad	<input type="checkbox"/> fritidsbostad	<input type="checkbox"/> jord- eller skogsbruksändamål
<input type="checkbox"/> annat ändamål		
Överlåtelsehandling rörande område som skall avstyckas är		Området är
<input type="checkbox"/> ej upprättad	<input type="checkbox"/> upprättad den (se fotnot 2)	<input type="checkbox"/> bebyggt
		Datum för byggnadslov om sådant är beviljat

Berörda sakägare²

Namn (sökande), yrke/titel Roland Duvebäck, bankdirektör	Agare till 71/100 av Smyge Fiskeläge 10:1
Adress (även postnummer) Carl Gustafs väg 19, 217 42 Malmö	Telefon (även riktnummer) 040/919050
Namn, yrke/titel Folke och Martha Nilsson	Agare till 29/100 av Smyge Fiskeläge) 28/100 av Smyge Fiskeläge 8:1/10:1
Adress (även postnummer) Smyge 8, 230 22 Smygehamn	Telefon (även riktnummer) 0410/24068
Namn, yrke/titel	Agare till
Adress (även postnummer)	Telefon (även riktnummer)
Namn, yrke/titel	Agare till
Adress (även postnummer)	Telefon (även riktnummer)

Sökandens namnunderskrift⁴

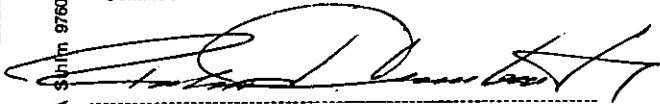

Lantmäteriet BI 0211. 25 000. SRA S/m 97604

¹ En enkel kartskiss bör fogas till ansöknigen, t ex i blyerts på gemenskinligt papper från tillgänglig karta (förrättningskarta, ekonomisk karta, byggnadslovs-karta e d). Ange om möjligt angränsande fastigheter (eller dessas ägare), vägar, väderstreck o d. Om statligt bostadslån skall utnyttjas eller om förvärvstillstånd eller dispens från byggnadsförbud behövs, bör antecknas om sådant sökts (kopla av eventuellt beslut i sådant ärende bifogas).

² Om överlåtelsehandling är upprättad skall bestyrkt avskrift av denna insändas (helst i två maskinskrivna exemplar). För att överlåtelse av område av fastighet genom köp, byte eller gåva skall vara giltig fordras att avstyckning sökts senast sex månader efter den dag då överlåtelsehandlingen upprättades.

³ Vid avstyckning anges både säljare och köpare. Om överlåtelsehandling inte har upprättats men viss köpare till avstyckningsområdet ändå finns anges denne här. Om utrymmet inte är tillräckligt kan också blankettens baksida användas.

⁴ Har fastighet flera delägare undertecknas ansökan av samtliga. Avstyckning får sökas av förvärvaren av område om överlåtelsehandling finns upprättad. Ansökan får göras genom ombud, som skall bifoga fullmakt. Företrädare för bolag, förening e d skall bifoga registreringsbevis eller protokollsutdrag.

FÖRTECKNING över tjänsteförsändelser

Lantmäteriets anteckningar

uts. d. 10.6.1971	Förteckning över tjänsteförsändelser	Lantmäteriets anteckningar	
		Fastighet som ägs av motst. person Lagfartsdata Andel	Ant. ang. närvaro vid sammanträde den 25.5.71 den
	Knut Lundström ohh Siv Smyge 1 230 22 SMYGEHAMN	72/100 av Smyge F. 1:1, 29.10.1969, 120 4/100 av Smyge F. 3:1, 29.10.1969, 120	K. Lundström närv. S. 2 Lundström närv. gm. 2 fullm. bil. 2
	Elin Karlkvist Smyge nr 1 230 22 SMYGEHAMN	14/100 av Smyge F. 1:1 3.7.1940, 296	nya lag- farna ä- gare se Bil B5
uts. d. 10.6.1971	Rut Maiken Paulsson Hantverkaregatan 6 A 211 55 MALMÖ	10/100 av Smyge F. 1:1, 10.8.1955, 521 del av Smyge F. 4:1 10.8.1955, 521 18.7.1962, 653	närv.
"	Sven Arnold Andersson Isigården 230 20 KLAGSTORP	44/100 av Smyge F. 2:1, 13.9.1967, 621	närv. gm A. Andersson enl. fullm. bil. 3
"	Lars Anton Hansson ohh Charlotta Smyge nr 2 230 22 SMYGEHAMN	25/100 av Smyge F. 2:1, 6.11.1935, 573	närv.
"	Per Henrik Lengqvist Brevlåda 461 186 00 VALLENTUNA	27/100 av Smyge F. 2:1, 11.3.1964, 257	ej närv.
"	Hildur Frideborg Forsman Landsdomarvägen 3 222 40 LUND	24/100 av Smyge F. 3:1, 16.1.1957, 35	närv.
"	Nils Welam ohh Lillemor Kungsgatan 31 212 13 MALMÖ	72/100 av Smyge F. 3:1, 15.3.1961, 210	närv.
B 8 1965-10	Emil Hellströms dödsbo S. Förstadsgatan 81 A 214 20 MALMÖ	del av Smyge F. 4:1 24.9.1969, 1045	närv. gm Majken Liljevall enl. fullm. bil. 4
"	Allan Sjöberg Banérgatan 8 211 48 MALMÖ	del av Smyge F. 4:1 5.5.1965, 489	ej närv.
"	Ulla Andersson och Elsa Andersson Smyge nr 5 230 22 SMYGEHAMN	46/100 av Smyge F. 5:1, 12.11.1969, 1232, 1231	U. Andersson närv. E. Andersson närv. enl. fullm. bil 5

INTYG (första avlämningen)

Förestående 11 försändelser avlämnas till postbefordran

Björg Welam
Underskrift av tjänsteman i lantmäteristaten

Förestående 11 försändelser mottagna
(AP § 83:8, PR 1 § 33:5)



INTYG (andra avlämningen)

Förestående försändelser avlämnas till postbefordran

Björg Welam
Underskrift av tjänsteman i lantmäteristaten

Förestående 10 försändelser mottagna
(AP § 83:8, PR 1 § 33:5)

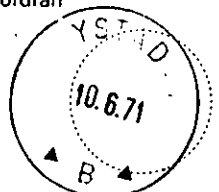

FÖRTECKNING över tjänsteförsändelser

Lantmäteriets anteckningar

	Andel	Fastighet som ägs av motst. person Lagfartsdata	Ant. ang. närvaro vid sammanträde	
			den 25.5.71	den
Nils Mårtensson Smyge nr 5 230 22 SMYGEHAMN	54/100 av Smyge F. 5:1, 24.6.1970, 543 (11:1)		närv.	
Harry Larsson ohh Bertha Smyge nr 6 230 22 SMYGEHAMN	692/10000 och 1291/10000 av Smyge F. 6:1, 17.11.1943, 624, 625		Harry Larsson närv.	
Sören Hellgren ohh Anne-Marie Sörgården V.Alstad nr 20 231 00 TRELLEBORG	1/100 av Smyge F. 15:1, 3.7.1940, 321		Sören Hell- gren närv.	
Bengt Åberg ohh Britta Hermelinsgatan 44 214 65 MALMÖ	1616/10000 av Smyge F. 6:1, 16.12.1970, 1181, 21/100 av Smyge F. 7:1, 16.12.1970, 1181		M. Paulsson enl. fullm. bil. 6	
Sven Ohlsson ohh Gunnel Fiskarestigen 230 22 SMYGEHAMN	776/10000 av Smyge F. 6:1, 13.5.1964, 553 105/1075 och 18/100 av Smyge F. 7:1, 19.10.1960, 840, 841		närv.	
Stig Möller Smyge nr 7 230 22 SMYGEHAMN	9/16 av Smyge F. 6:1, 27.2.1957, 156		närv.	24092
Sven Nilsson Kyrkogatan 10 233 00 SVEDALA	27/100 av Smyge F. 7:1, 7.2.1968, 165		del av Smyge F. 7:1, Ingen lagfart	
Axel Perssons dödsbo Smyge nr 8 230 22 SMYGEHAMN	23/100 av Smyge F. 8:1, 3.7.1940, 310 (lagf. bev. f. A. Pers- son ohh)		närv. gm Ludvig Lars- son enl. fullm. bil. 7	
Ragnar Persson Smyge nr 8 230 22 SMYGEHAMN	18/100 av Smyge F. 8:1, 13.5.1942, 244 3/100 av Smyge F. 15:1, 13.5.1942, 244		närv. gm S. Persson	
Folke Nilsson ohh Martha Smyge nr 8 230 22 SMYGEHAMN	28/100 av Smyge F. 8:1, 21.4.1943, 256		närv.	
Martha Nilsson Smyge nr 8 230 22 SMYGEHAMN	11/100 av Smyge F. 8:1 och 29/100 av Smyge F. 10:1, 16.12.1970, 1222		närv.	

INTYG (första avlämningen)

Förestående 11 försändelser avlämnas till postbefordran

Bertil Nilsson
Underskrift av tjänsteman i lantmäteristaten

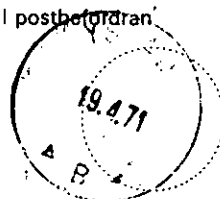
Förestående 11 försändelser mottagna
(AP § 83:8, PR 1 § 33:5)

INTYG (andra avlämningen)

Förestående försändelser avlämnas till postbefordran

Bertil Nilsson
Underskrift av tjänsteman i lantmäteristaten

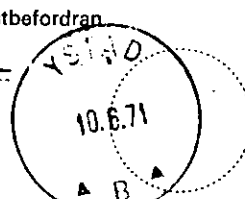
Förestående 11 försändelser mottagna
(AP § 83:8, PR 1 § 33:5)

ufs
d. 10/6
1971

1967-08-05

FÖRTECKNING över tjänsteförsändelser

Lantmäteriets anteckningar

	Fastighet som ägs av motst. person		Ant. ang. närvaro vid sammanträde	
	Andel.	Lagfartsdata	den 25.5.1971	
Carl Ivan Henry Österman Smyge nr 8 230 22 SMYGEHAMN	20/100 av Smyge F. 8:1, 22.5.1963, 471		närv.	24353
Inga Holmström Sveagatan 18 E 233 00 SVEDALA	Smyge F. 9:1 26.8.1970, 766		närv. gm Sven Ohlsson enl. fullm. bil. 8	
Roland Duvebäck Karl Gustavs väg 19 217 42 MALMÖ	71/100 av Smyge F. 10:1, 10.11.1965, 1124		närv.	
Anna Mårtensson Smyge nr 12 230 22 SMYGEHAMN	del av Smyge F. 12:1 27.11.1935, 615		närv. gm Ludvig Larsson enl. fullm. bil 9	
Olof Henrikssons dödsbo Smyge nr 13 230 22 SMYGEHAMN	27/100 av Smyge F. 13:1, 4.3.1959, 205 (del av Smyge F. 12:1)		ej närv.	
Olga Elmqvists dödsbo g/o Fru Margit Roos Nobelvägen 147 K 212 15 MALMÖ	73/100 av Smyge F. 13:1, 1.4.1964, 351 (Lagf. bev. f. Olga Elmqvist)		närv. gm Margit Roos enl. fullm. bil. 10-13	
Bengt Karlsson Smyge nr 13 230 22 SMYGEHAMN	2/100 av Smyge F. 15:1, 16.10.1946, 773, 12/100 av Smyge F. 16:1, 16.10.1946, 773.		ej närv.	
Sven Åke Larsson Granvägen 4 F 577 00 HULTSFRED	4/100 av Smyge F. 15:1 14.8.1963, 792 1/100 av Smyge F. 15:1 16.8.1967, 520.		närv.	
Ragnar Abelin Smyge nr 16 230 22 SMYGEHAMN	22/100 av Smyge F. 15:1, och 6/100 av Smyge F. 16:1, 3.7.1940, 323		närv.	24087
Erik Göran Gustavsson Ernst Ahlgrensgatan 6B 217 59 MALMÖ	11/100 av Smyge F. 15:1, 2.6.1954, 366		närv.	
Arvid Persson ohh Hermina Smyge nr 15 230 22 SMYGEHAMN	7/100 av Smyge F. 15:1 13.5.1942, 243		A. Persson närv. H. Persson närv. gm fullm. bil. 14	

INTYG (första avlämningen)

Förestående 11 försändelser avlämnas till postbefordran

Björg Ulman
Underskrift av tjänsteman i lantmäteristaten

Förestående 11 försändelser mottagna
(AP § 83:8, PR 1 § 33:5)

INTYG (andra avlämningen)

Förestående försändelser avlämnas till postbefordran

Björg Ulman
Underskrift av tjänsteman i lantmäteristaten

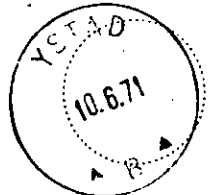
Förestående 11 försändelser mottagna
(AP § 83:8, PR 1 § 33:5)

FÖRTECKNING över tjänsteförsändelser

Lantmäteriets anteckningar

	Lantmäteriets anteckningar	
	Fastighet som ägs av motst. person Andel. Lagfartsdata	Ant. ang. närvaro vid sammanträde den 25.5.71 den
Lilly Maria Elmberg S. Förstadsgatan 94 214 20 MALMÖ	8/100 av Smyge F. 15:1 29.3.1961, 278	närv. ✓
Gurli Åkesson Kungsgatan 27 a 212 13 MALMÖ	del av Smyge F. 4:1 enl. köpek. Smyge F. 14:1, 25.9. 1957, 586, 6/100 av Smyge F. 15:1, 25.9.1957, 586	närv. ✓
Jan Emard Limhamnsvägen 18 C 217 59 MALMÖ	19/100 av Smyge F. 15:1, 25.6.1969, 691	närv. ✓
Ulla och Börje Wallander Smyge nr 15 230 22 SMYGEHAMN	19/100 av Smyge F. 15:1, 4.11.1970, 1046	B. Wallander närv. ✓
Erik Kristensson Ö.Torp 6 230 22 SMYGEHAMN	del av Smyge F. 15:1	närv. gm L. Larsson enl. fullm. bil. 15
Åke Andersson Östanvägen 14 217 74 MALMÖ	del av Smyge F. 15:1 <i>enl. kph 1958</i>	närv. ✓
Hugo Holmgren Ö.Torp 230 22 SMYGEHAMN	del av Smyge F. 16:1 enl. köpek.	ej närv.
Jan Troell ohh Karin Erikslustvägen 36 D 217 73 MALMÖ	22/100 av Smyge F. 16:1, 26.5.1965, 587	Jan Troell närv. ✓
Ture Karlsson Postlåda 243 230 22 SMYGEHAMN	del av Smyge F. 16:1	närv. gm Karl Öster- man enl. fullm. bil. 16
BN i Trelleborgs kommun c/o BN:s ordf. Nils Nilsson Östergatan 1 231 00 TRELLEBORG	Underrättelse	ej närv. -
Kommunstyrelsen i Trelleborgs kommun Kommunalkontoret 231 00 TRELLEBORG	Kungörelse	-

INTYG (första avlämningen)
Förestående *Björg Ulman* försändelser avlämnas till postbefordran

Björg Ulman
Underskrift av tjänsteman i lantmäteristaten

Förestående försändelser mottagna
(AP § 83:8, PR 1 § 33:5)



INTYG (andra avlämningen)
Förestående *Björg Ulman* försändelser avlämnas till postbefordran

Björg Ulman
Underskrift av tjänsteman i lantmäteristaten

Förestående 9 försändelser mottagna
(AP § 83:8, PR 1 § 33:5)

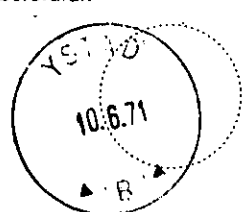

1971-09-27

Dnr M4 234/70

Vid lantmäterisammanträde denna dag för gränsbestämning och ägoutbyte i Östra Torps socken och Trelleborgs kommun av Malmöhus län,

har vi undertecknade sakägare överenskommit och beslutat, att gränsen mellan å ena sidan Smye Fiskläge 10:2 och å andra sidan Smye Fiskläge 10:3, 15:8, 8:4 och mark samfälld för Smye Fiskläge, har den sträckning som utstakats på marken och på förrättningskartan betecknats med 2-3-4-1-2,

att punkten 4 ej kan markeras men att den är belägen 12.0 meter från punkten 3 i förlängningen av raklinjen mellan visaren 6 och gränsmärket 3,

att ägoutbyte skall verkställas så, att Smye Fiskläge 10:2 erhåller och Smye Fiskläge 10:3 avstår ägofiguren 2 med därutanför liggande vatten och grund, att Smye Fiskläge 10:3 erhåller och Smye Fiskläge 10:2 avstår ägofiguren 1,

att samtliga likvider i anledning av ägoutbytet kvittas,

att förrättningskostnaderna betalas med hälften var av Smye Fiskläge 10:2 och 10:3,

att tillträdet sker omedelbart.

Trelleborg den 27 september 1971

Tolke Nilsson
.....
för Smye Fiskläge 8:4 o ~~10:3~~

Martha Nilsson
.....
för Smye Fiskläge 8:4 + 10:3

[Signature]
.....
för Smye Fiskläge 10:2

[Signature]
.....
för Smye Fiskläge 15:8

Bestyckes i tjänsten:

[Signature]
Anders Hellström
tf distriktslantmätare

LANTMÄTERIET

KUNGÖRELSE

Datum
15.4.1971

Enhet och dnr
M4 234/70

DISTRIKTLANTMÄTAREN
I Ystads distrikt
Spanienfararegatan
271 00 YSTAD
Tfn 0411-10370

Förärrningsman
Im A. Hellström

Anslagsrubrik
enligt SFS 1942:314

Förrättning		
Legalisering av privat jorddelning (sämjedelning) inom Smyge Fiskläge 1:1, 2:1, 3:1, 4:1, 5:1, 6:1, 7:1, 8:1, 9:1, 10:1, 11:1, 12:1, 13:1, 14:1, 15:1, 16:1 i Östra Torps socken, Trelleborgs kommun av Malmöhus län.		
Sammanträde hålls datum	klockan	plats
25.5.1971	12.00	Sessionsalen, Rådhuset, Trelleborg (gamla byggnaden)

~~Vid sammanträdet kommer att beaktas o.a.~~

Sakägare bör vid sammanträdet visa upp tillgängliga åtkomsthandlingar, handlingar rörande servitut samt kartor och lantmäterihandlingar angående jord som berörs av förrättningen.

Enligt uppdrag

.....
kart. bitr.

BEVIS om att kungörelsen ^{är} varit anslagen i laga ordning

Församling eller kommun Trelleborgs kommun	Anslagsdatum
Ort och datum <i>Trelleborg 25/5 - 71</i>	
Namnunderskrift Kommunstyrelsen i Trelleborg <i>e.m. Hellström</i>	
Namnförtydligande och tjänstetitel/titel	

LANTMÄTERIET

KALLELSE

DISTRIKTLANTMÄTAREN
i Ystads distrikt
Spanienfararegatan
271 00 YSTAD
Tfn 0411-10370

Datum
15.4.1971

Enhet och dnr
M4 234/70

Förärrättningsman
Im A.Hellström

Knut Lundström ohh Siv
Smyge 1
230 22 SMYGEHAMN

Förrättning		
Legalisering av privat jorddelning (sämjedelning) inom Smyge Fiskläge 1:1, 2:1, 3:1, 4:1, 5:1, 6:1, 7:1, 8:1, 9:1, 10:1, 11:1, 12:1, 13:1, 14:1, 15:1, 16:1 i Östra Torps socken, Trelleborgs kommun av Malmöhus län.		
Sammanträde hålls		
datum	klockan	plats
29.4.71	15.00	Sessionsalen; Rådhuset; Trelleborg (Gamla byggnaden)
25.5.71	12.00	

~~Vid sammanträdet kommer att behandlas bl a~~

Som sakägare kallas Ni till sammanträdet. Ni bör därvid visa upp tillgängliga åtkomsthandlingar, handlingar rörande servitut samt kartor och lantmäterihandlingar angående jord som berörs av förrättningen.

Om Ni vid förrättningen företräds av ombud skall ombudet ha skriftlig fullmakt (se nedan eller bifogad blankett). Företrädare för bolag, förening e d skall visa upp registreringsbevis eller protokollsutdrag.

Enligt uppdrag

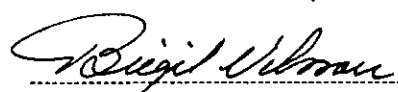
kart.bitr.

FULLMAKT (får inte avskiljas från kallelsen)

Fullmakt för nedan angivna ombud att föra min/vår talan vid förrättningen/sammanträdet (avser även rätt att underteckna överenskommelser e d). Ombudet har rätt att sätta annan i sitt ställe. (Stryk det som inte är tillämpligt.)

Ombud	<i>Knut Lundström</i>
Ort och datum	<i>Smygehamn 25/5 -71</i>
Namnteckning(ar)	<i>Siv Lundström</i>

LANTMÄTERIET

DISTRIKTLANTMÄTAREN
i Ystads distrikt
Spanienfararegatan
271 00 YSTAD
Tfn 0411-10370

Förrättningsman

lm A.Helloström

KALLELSE

Datum
15.4.1971

Enhet och dnr
LI4 234/70

Sven Arnold Andersson
Isiegården
230 20 KLAGSTORP

Förrättning

Legalisering av privat jorddelning (släjdodelning) inom
Snyge Fickluge 1:1, 2:1, 3:1, 4:1, 5:1, 6:1, 7:1, 8:1,
9:1, 10:1, 11:1, 12:1, 13:1, 14:1, 15:1, 16:1 i Östra
Torps socken, Trelleborgs kommun av Kalmar län.

Sammanträde hålls

datum | klockan | plats

~~25.4.71~~ 15.00

25.5.71 12.00

Sessionssalen, Rådhuset, Trelleborg
(Gamla byggnaden)

Vid sammanträdet kommer att behandlas bl.a

Som sakägare kallas Ni till sammanträdet. Ni bör därvid visa upp tillgängliga åtkomsthandlingar, handlingar rörande servitut samt kartor och lantmäterihandlingar angående jord som berörs av förrättningen.

Om Ni vid förrättningen företräds av ombud skall ombudet ha skriftlig fullmakt (se nedan eller bifogad blankett). Företrädare för bolag, förening e d skall visa upp registreringsbevis eller protokollsutdrag.

Enligt uppdrag

Beigit Nelson

Kart. bitr.

FULLMAKT (får inte avskiljas från kallelsen)

Fullmakt för nedan angivna ombud att föra min/ser talan vid förrättningen/sammanträdet (avser även rätt att underteckna överenskommelser e d). Ombudet har rätt att sätta annan i sitt ställe. (Stryk det som inte är tillämpligt.)

Ombud

Lantbr. Arnold Andersson, Isiegården, Klagstorp

Ort och datum

Klagstorp 2.5.1971

Namnteckning(er)

Nelson

LANTMÄTERIET

DISTRIKTSLANTMÄTAREN
 i Ystads distrikt
 Spanienfararegatan
 271 00 YSTAD
 Tfn 0411-10370

Förättningsman

Im A. Hölloström

KALLELSE

Datum

15.4.1971

Enhet och dnr

M4 234/70

Emil Hellströms dödsbo
 S.Förstadsgatan 81 A
 214 20 MALMÖ

Förättning

Legalisering av privat jorddelning (sämjedelning) inom
 Smyge Fickläge 1:1, 2:1, 3:1, 4:1, 5:1, 6:1, 7:1, 8:1,
 9:1, 10:1, 11:1, 12:1, 13:1, 14:1, 15:1, 16:1, i Östra
 Torps socken, Trolleborgs kommun av Malmöhus län.

Sammanträde hålls

datum | klockan | plats

~~29.4.71 15.00~~ Sessionssalen, Rådhuset, Trelleborg
 25.5.71 12.00 (gamla byggnaden)

Vid sammanträdet kommer att behandlas bl.a

Som sakägare kallas Ni till sammanträdet. Ni bör därvid visa upp tillgängliga åtkomsthandlingar, handlingar rörande servitut samt kartor och lantmäterihandlingar angående jord som berörs av förättningen.

Om Ni vid förättningen företräds av ombud skall ombudet ha skriftlig fullmakt (se nedan eller bifogad blankett). Företrädare för bolag, förening e d skall visa upp registreringsbevis eller protokollsutdrag. Dödsboets representant vid sammanträdet bör visa boupteckning efter Emil Hellström och fullmakt att företräda eventuella andra dödsbodelägare.

Enligt uppdrag

Björg Holm
 Lantm. 21 tr.

FULLMAKT (får inte avskiljas från kallelsen)

Fullmakt för nedan angivna ombud att föra min/vår talan vid förättningen/sammanträdet (avser även rätt att underteckna överenskommelser e d). Ombudet har rätt att sätta annan i sitt ställe. (Stryk det som inte är tillämpligt.)

Ombud *Björkstén Liljeström*

Ort och datum *Malmö 24/5 1971*

Namnsteckning(ar) *Agnes Hellström*

LANTMÄTERIET

DISTRIKTLANTMÄTAREN
i Ystads distrikt
Spanienfararegatan
271 00 YSTAD
Tfn 0411-10370
Förärrättningsman
Lm A.Hellström

KALLELSE

Datum
15.4.1971

Enhet och dnr
M4 234/70

Ulla Andersson och Elsa Andersson
Smyge nr 5
230 22 SMYGEHAMN

Förrättning

Legalisering av privat jorddelning (sämjedelning) inom
Smyge Fiskläge 1:1, 2:1, 3:1, 4:1, 5:1, 6:1, 7:1, 8:1,
9:1, 10:1, 11:1, 12:1, 13:1, 14:1, 15:1, 16:1 + Östra
Torps socken, Trelleborgs kommun av Malmöhus län,

Sammanträde hålls
datum | klockan | plats

~~29.4.1971 15.00~~ Sessionsalen, Rådhuset, Trelleborg
25.5.71 12.00 (gamla byggnaden).

Vid sammanträdet kommer att behandlas bl.a

Som sakägare kallas Ni till sammanträdet. Ni bör därvid visa upp tillgängliga åtkomsthandlingar, handlingar rörande servitut samt kartor och lantmäterihandlingar angående jord som berörs av förrättningen.

Om Ni vid förrättningen företräds av ombud skall ombudet ha skriftlig fullmakt (se nedan eller bifogad blankett). Företrädare för bolag, förening e d skall visa upp registreringsbevis eller protokollsutdrag.

Enligt uppdrag

Rugit Nelson

FULLMAKT (får inte avskiljas från kallelsen)

Fullmakt för nedan angivna ombud att föra min/vår talan vid förrättningen/sammanträdet (avser även rätt att underteckna överenskommelser e d). Ombudet har rätt att sätta annan i sitt ställe. (Stryk det som inte är tillämpligt.)

Ombud

Ulla Andersson

Ort och datum

Smyge 5 Smygehamn 25/5 1971

Namnsteckning(ar)

Elsa Ingrid Andersson

LANTMÄTERIET

DISTRIKTLANTMÄTAREN
i Ystads distrikt
Spanienfararegatan
271 00 YSTAD
Tfn 0411-10370.

Förärrättningsman
Im. A. Hellström

KALLELSE

Datum

15.4.1971

Enhet och dnr

M4 234/70

Bengt Åberg ~~ohi Driitta~~
Hermelinsgatan 44
214 65 MALMÖ

Förättning

Legalisering av privat jorddelning (sämjedelning) inom
Smyge fiskläge 1:1, 2:1, 3:1, 4:1, 5:1, 6:1, 7:1, 8:1,
9:1, 10:1, 11:1, 12:1, 13:1, 14:1, 15:1 och 16:1 i Östra
Torps socken, Trelleborgs kommun av Malmöhus län.

Sammanträde hålls

datum | klockan | plats

~~29.4.1971 15.00~~

25.5.71 12.00

Sessionsalen, Rådhuset, Trelleborg
(gamla byggnaden)

Vid sammanträdet kommer att behandlas bl.a

Som sakägare kallas Ni till sammanträdet. Ni bör därvid visa upp tillgängliga åtkomsthändingar, handlingar rörande servitut samt kartor och lantmäterihandlingar angående jord som berörs av förättningen.

Om Ni vid förättningen företräds av ombud skall ombudet ha skriftlig fullmakt (se nedan eller bifogad blankett). Företrädare för bolag, förening e d skall visa upp registreringsbevis eller protokollsutdrag.

Enligt uppdrag

Bengt Åberg

Kart. bitr.

FULLMAKT (får inte avskiljas från kallelsen)

Fullmakt för nedan angivna ombud att föra min/vår talan vid förättningen/sammanträdet ~~(eller även rätt att underteckna överenskommelser e d)~~. Ombudet har rätt att sätta annan i sitt ställe.
(Stryk det som inte är tillämpligt.)

Ombud

Stadsjuristen, fru Malin Paulson

Ort och datum

Malmö 23.5.1971

Namnteckning(ar)

Bengt Åberg

LANTMÄTERIET

DISTRIKTLANTMÄTAREN

i Ystads distrikt
Spanienfararegatan
271 00 YSTAD
Tfn 0411-10370

Förättningsman

Im A. Hellström

KALLELSE

Datum

15.4.1971

Enhet och dnr

M4 234/70

Axel Perssons dödsbo
Smyge nr 8

230 22 SMYGEHAMN

Förättning

Legalisering av privat jorddelning (sämjedelning) inom
Smyge Fiskläge 1:1, 2:1, 3:1, 4:1, 5:1, 6:1, 7:1, 8:1,
9:1, 10:1, 11:1, 12:1, 13:1, 14:1, 15:1 och 16:1 i Östra
Torps socken, Trelleborgs kommun av Malmöhus län.

Sammanträde hålls

datum

| klockan

| plats

~~29.4.71 15.00~~

25.5.71 12.00

Sessionsalen, Rådhuset, Trelleborg

(gamla byggnaden).

Vid sammanträdet kommer att behandlas bl a

Som sakägare kallas Ni till sammanträdet. Ni bör därvid visa upp tillgängliga åtkomsthandlingar, handlingar rörande servitut samt kartor och lantmäterihandlingar angående jord som berörs av förättningen.

Om Ni vid förättningen företräds av ombud skall ombudet ha skriftlig fullmakt (se nedan eller bifogad blankett). Företrädare för bolag, förening e d skall visa upp registreringsbevis eller protokollsutdrag.

Dödsboets representant vid sammanträdet bör visa boupp-teckning efter Axel Persson och fullmakt att företräda eventuella andra dödsbodelägare.

Enligt uppdrag

Björg Hellström

kart. b. tr.

FULLMAKT (får inte avskiljas från kallelsen)

Fullmakt för nedan angivna ombud att föra min/vår talan vid förättningen/sammanträdet (avser även rätt att underteckna överenskommelser e d). Ombudet har rätt att sätta annan i sitt ställe. (Stryk det som inte är tillämpligt.)

Ombud

Ort och datum

Namnteckning(ar)

(Fullmakt i omstående sida)

RECEIVED
DATE 1915

Fullmakt för herr Rudvig Persson Snyggemann
att föra vår talan och bevaka vår rätt i Axel Perssons
dödsbo Snygges förkläge 84 vid förretningen
inom Snygge förkläge enligt nämnda ända som
utökas i Trullevång den 25/5 1915.

✓ Alva Persson ✓ Gustav Persson

✓ Hilmer Persson ✓ Allan Persson

✓ Ragna Persson ✓ Lova Nilsson

✓ Arvid Persson

Egenhändiga namnteckningar berättas.

Erik Wiström Lova Persson

f. förbrar Fru

KALLELSE

Datum

15.4.1971

Enhet och dnr

M4 234/70

DISTRIKTLANTMÄTAREN

i Ystads distrikt
Spanienfararegatan
271 00 YSTAD
Tfn 0411-10370

Förrättningsman

Lm A.Hellström

Inga Holmström
Sveagatan 18 E

233 00 SVEDALA

Förättning

Legalisering av privat jorddelning (sämjedelning) inom
Smyge Fiskläge 1:1, 2:1, 3:1, 4:1, 5:1, 6:1, 7:1, 8:1,
9:1, 10:1, 11:1, 12:1, 13:1, 14:1, 15:1, 16:1 i Östra
Torps socken, Trelleborgs kommun av Malmöhus län,

Sammanträde hålls

datum | klockan | plats

~~29.4.1971 15.00~~

Sessionsalen, Rådhuset, Trelleborg

25.5.71 12.00

(gamla byggnaden).

Vid sammanträdet kommer ett behandla-b-l-a

Som sakägare kallas Ni till sammanträdet. Ni bör därvid visa upp tillgängliga åtkomsthändingar, handlingar rörande servitut samt kartor och lantmäterihandlingar angående jord som berörs av förättningen.

Om Ni vid förättningen företräds av ombud skall ombudet ha skriftlig fullmakt (se nedan eller bifogad blankett). Företrädare för bolag, förening e d skall visa upp registreringsbevis eller protokollsutdrag.

Enligt uppdrag

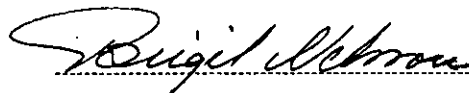

FULLMAKT (får inte avskiljas från kallelsen)

Fullmakt för nedan angivna ombud att föra min/vår talan vid förättningen/sammanträdet (avser även rätt att underteckna överenskommelser e d). Ombudet har rätt att sätta annan i sitt ställe. (Stryk det som inte är tillämpligt.)

Ombud

Inga Holmström

Ort och datum

Smyge 25/5 71

Namnteckning(er)

Inga Holmström

LANTMÄTERIET

DISTRIKTLANTMÄTAREN
i Ystads distrikt
Spanienfararegatan
271 00 YSTAD
Tfn 0411-10370

Förättningsman
Lm A. Hellström

KALLELSE

Datum
15.4.1971

Enhet och dnr
M4 234/70

Anna Mårtensson
Smyge nr 12
230 22 SMYGEHAMN

Förrättning

Legalisering av privat jorddelning (sämjedelning) inom
Smyge Fiskläge 1:1, 2:1, 3:1, 4:1, 5:1, 6:1, 7:1, 8:1,
9:1, 10:1, 11:1, 12:1, 13:1, 14:1, 15:1, 16:1 i Östra
Torps socken, Trelleborgs kommun av Malmöhus län.

Sammanträde hålls

datum | klockan | plats

~~29.4.71~~ | ~~15.00~~

25.5.71 | 12.00

Sessionsalen, Rådhuset, Trelleborg
(gamla byggnaden)

~~Vid sammanträdet kommer att behandlas bl a~~

Som sakägare kallas Ni till sammanträdet. Ni bör därvid visa upp tillgängliga åtkomsthändingar, handlingar rörande servitut samt kartor och lantmäterihandlingar angående jord som berörs av förrättningen.

Om Ni vid förrättningen företräds av ombud skall ombudet ha skriftlig fullmakt (se nedan eller bifogad blankett). Företrädare för bolag, förening e d skall visa upp registreringsbevis eller protokollsutdrag.

Enligt uppdrag

Bojil Hellström

kart. bitr.

FULLMAKT (får inte avskiljas från kallelsen)

Fullmakt för nedan angivna ombud att föra min/vår talan vid förrättningen/sammanträdet (avser även rätt att underteckna överenskommelser e d). Ombudet har rätt att sätta annan i sitt ställe.
(Stryk det som inte är tillämpligt.)

Ombud

Anders Larsson

Ort och datum

Smygehamn d. 19/5 1971.

Namnteckning(ar)

Anna Mårtensson

B nr 275-11

Fullmakt

för Margit Roos Nobelvägen 147 K Malmö
eller den han i sitt ställe förordnar, att vid domstolar och andra myndigheter i Sverige
utföra och bevaka ^{min}~~var~~ talan i samtliga angelägenheter, som sammanhännga med bouppteckning och arvskipfte av boet efter

Olga Teresia Elmqvist Grynbodgatan 8 Malmö

att jämväl utom domstol vid alla de tillfällen, då ^{min}~~var~~ rätt kan vara ifråga, densamma iakttaga och bevaka; att mottaga och kvittera alla uti ifrågavarande angelägenhet ^{mig}_{oss} tillkommande medel, banktillgodohavanden, försäkringar, handlingar och annan egendom, att försälja fast egendom samt att ingå förlikning.

Ombudets låga åtgärd godkännes.

R. Debeurck den 22/5 1971

Helge Brandelius

Bevittnas:

Karin Nilsson

Ella Nilsson

Vittsjö

Vittsjö

Fullmakt

för Margit Boos Nobelvägen 147 K Malmö
eller den han i sitt ställe förordnar, att vid domstolar och andra myndigheter i Sverige
utföra och bevaka ^{min}~~mitt~~ talan i samtliga angelägenheter, som sammanhånga med boupp-
teckning och arvskipfte av boet efter

Olga Terezia Linqvist Brynödsgatan 8 Malmö

att jämväl utom domstol vid alla de tillfällen, då ^{min}~~mitt~~ rätt kan vara ifråga, densamma
iakttaga och bevaka; att mottaga och kvittera alla uti ifrågavarande angelägenhet ^{mig}~~oss~~
tillkommande medel, banktillgodohavanden, försäkringar, handlingar och annan egen-
dom, att försälja fast egendom samt att ingå förlikning.

Ombudets laga åtgärd godkännes.

Malmö den 21-05 1971

Karl-Erik Charbelius

Sorgenfrivägen 29C

214 38 Malmö

Bevittnas:

Sören Jansson

Västra Skrävlingvägen 20.
21231 Malmö.

Ther Johansson

Lundavägen 59 B
212 24 Malmö

Skånes Begravningsförening
Bouppteckningsavdelningen

B nr 275-11

Fullmakt

för Margit Roos Nobolvägen 147 K Malmö
eller den han i sitt ställe förordnar, att vid domstolar och andra myndigheter i Sverige
utföra och bevaka ^{min}~~sin~~ talan i samtliga angelägenheter, som sammanhånga med bouppteckning och arvskippte av boet efter

Olga Teresia Elmquist Grynbadgatan 8 Malmö

att jämväl utom domstol vid alla de tillfällen, då ^{min}~~sin~~ rätt kan vara ifråga, densamma iakttaga och bevaka; att mottaga och kvittera alla uti ifrågavarande angelägenhet ^{mig}_{oss} tillkommande medel, banktillgodohavanden, försäkringar, handlingar och annan egendom, att försälja fast egendom samt att ingå förlikning.

Ombudets laga åtgärd godkännes.

Malmö den 22/5 1971

Inga Ullmer

7

Ekensrändsgatan 6

212 13 Malmö

Bevittnas:

Tage Persenius

Thorsell Lewné

Gråbrunnsvägen 32B Malmö

Sunebergsg. 10 E Malmö

B nr 275-11

Fullmakt

för Margit Roos Nobelvägen 147 K Malmö
eller den han i sitt ställe förordnar, att vid domstolar och andra myndigheter i Sverige
utföra och bevaka ^{min}~~sin~~ talan i samtliga angelägenheter, som sammanhånga med bouppteckning och arvskippte av boet efter

Olga Teresia Elmqvist Grynbadgatan 8 Malmö

att jämväl utom domstol vid alla de tillfällen, då ^{min}~~sin~~ rätt kan vara ifråga, densamma iakttaga och bevaka; att mottaga och kvittera alla uti ifrågavarande angelägenhet ^{mig}~~oss~~ tillkommande medel, banktillgodohavanden, försäkringar, handlingar och annan egendom, att försälja fast egendom samt att ingå förlikning.

Ombudets laga åtgärd godkännes.

Malmö den 20/05 1971

Per Carlén

Sköldgatan 2 B

212 29 Malmö

Bevittnas:

Filip Nord

Söta Dansson

Bodekullsgat. 52

Kronebergsgat. 44 D

21440 MALMÖ

21226 Malmö

LANTMÄTERIET

DISTRIKTLANTMÄTAREN

I Ystads distrikt
Spanienfararegatan
271 00 YSTAD
Tfn 0411-10370
Förärrättningsman

Im A. Hellström

KALLELSE

Datum

15.4.1971

Enhet och dnr

M4 234/70

Arvid Persson ohh Hermina
Smyge nr 15

230 22 SMYGEHAMN

Förättning

Legalisering av privat jorddelning (sämjedelning) inom
Smyge Fiskläge 1:1, 2:1, 3:1, 4:1, 5:1, 6:1, 7:1, 8:1,
9:1, 10:1, 11:1, 12:1, 13:1, 14:1, 15:1 och 16:1 i Östra
Torps socken, Trelleborgs kommun av Malmöhus län.

Sammanträde hålls

datum

| klockan

| plats

~~29.4.71~~ 15.00

25.5.71 12.00

Sessionsalen, Rådhuset, Trelleborg,

(gamla byggnaden)

Vid sammanträdet kommer att behandlas bl a

Som sakägare kallas Ni till sammanträdet. Ni bör därvid visa upp tillgängliga åtkomsthandlingar, handlingar rörande servitut samt kartor och lantmäterihandlingar angående jord som berörs av förättningen.

Om Ni vid förättningen företräds av ombud skall ombudet ha skriftlig fullmakt (se nedan eller bifogad blankett). Företrädare för bolag, förening e d skall visa upp registreringsbevis eller protokollsutdrag.

Enligt uppdrag

Beigil Hellström

kart. bitr.

FULLMAKT (får inte avskiljas från kallelsen)

Fullmakt för nedan angivna ombud att föra min/~~oss~~-talan vid förättningen/sammanträdet (avser även rätt att underteckna överenskommelser e d). Ombudet har rätt att sätta annan i sitt ställe. (Stryk det som inte är tillämpligt.)

Ombud

Arvid Persson

Ort och datum

Smygehamn 25-1-1971

Namnteckning(ar)

Hermina Persson

DISTRIKTLANTMÄTAREN
i Ystads distrikt
Spanienfåregatan
271 00 YSTAD
Tfn 0411-10370

Förrättningsman

Im A. Hellström

KALLELSE

Datum

Enhet och dnr

15.4.1971

M4 234/70

Erik Kristensson
Ö.Torp 6
230 22 SMYGEHAMN

Förrättning

Legalisering av privat jorddelning (sämjedelning) inom Smyge
Fickläge 1:1, 2:1, 3:1, 4:1, 5:1, 6:1, 7:1, 8:1, 9:1, 10:1
11:1, 12:1, 13:1, 14:1, 15:1 och 16:1 i Östra Torps socken,
Trolleborgs kommun av Malmöhus län.

Sammanträde hålls

datum | klockan | plats

~~29.4.71~~ 15.00

Sessionssalen, Rådhuset, Trolleborg,

25.5.71 12.00

(gamla byggnaden).

Vid sammanträdet kommer att behandlas bl a

Som sakägare kallas Ni till sammanträdet. Ni bör därvid visa upp tillgängliga åtkomsthändingar, handlingar rörande servitut samt kartor och lantmäterihandlingar angående jord som berörs av förrättningen.

Om Ni vid förrättningen företräds av ombud skall ombudet ha skriftlig fullmakt (se nedan eller bifogad blankett). Företrädare för bolag, förening e d skall visa upp registreringsbevis eller protokollsutdrag.

Enligt uppdrag

Beigil Wilson

Kart. bifr.

FULLMAKT (får inte avskiljas från kallelsen)

Fullmakt för nedan angivna ombud att föra min/vår talan vid förrättningen/sammanträdet (avser även rätt att underteckna överenskommelser e d). Ombudet har rätt att sätta annan i sitt ställe. (Stryk det som inte är tillämpligt.)

Ombud

Ort och datum

Namnteckning(ar)

Anders Larsson

Smygehamn d. 19/5 1971

Erik Kristensson

LANTMÄTERIET

DISTRIKTLANTMÄTAREN
i Ystads distrikt
Spanienfararegatan
271 00 YSTAD
Tfn 0411-10370

Förrättningsman

lm A. Hellström

KALLELSE

Datum

15.4.1971

Enhet och dnr

M4 234/70

Ture Karlsson
Postlåda 243
230 22 SMYGEHAMN

Förrättning

Legalisering av privat jorddelning (sämjedelning) inom
Smyge Fiskläge 1:1, 2:1, 3:1, 4:1, 5:1, 6:1, 7:1, 8:1,
9:1, 10:1, 11:1, 12:1, 13:1, 14:1, 15:1, 16:1 i Östra
Torps socken, Trelleborgs kommun av Malmöhus län.

Sammanträde hålls

datum | klockan | plats

~~29.4.71~~ ~~15.00~~ Sessionsalen, Rådhuset, Trelleborg
25.5.71 12.00 (gamla byggnaden)

Vid sammanträdet kommer att behandlas bl a

Som sakägare kallas Ni till sammanträdet. Ni bör därvid visa upp tillgängliga åtkomsthandlingar, handlingar rörande servitut samt kartor och lantmäterihandlingar angående jord som berörs av förrättningen.

Om Ni vid förrättningen företräds av ombud skall ombudet ha skriftlig fullmakt (se nedan eller bifogad blankett). Företrädare för bolag, förening e d skall visa upp registreringsbevis eller protokollsutdrag.

Enligt uppdrag

Brigit Wikman

FULLMAKT (får inte avskiljas från kallelsen)

Fullmakt för nedan angivna ombud att föra min/vår talan vid förrättningen/sammanträdet (avser även rätt att underteckna överenskommelser e d). Ombudet har rätt att sätta annan i sitt ställe.
(Stryk det som inte är tillämpligt.)

Ombud

Karl Osterman

Ort och datum

Smygehamn den 24/5 1971

Namnteckning(ar)

Ture Karlsson

Linné Karlsson

LANTMÄTERIET

KALLELSE

Datum

Enhet och dnr

DISTRIKTLANTMÄTAREN
i Ystads distrikt
Spanienfararegatan
271 00 YSTAD
Tfn 0411-10370

15.4.1971

M4 234/70

Förättningsman

lm A.Hellström

Elin Karlkvist

Smyge nr 1

230 22 SMYGEHAMN

Förättning

Legalisering av privat jorddelning (sämjedelning) inom
Smyge Fiskläge 1:1, 2:1, 3:1, 4:1, 5:1, 6:1, 7:1, 8:1,
9:1, 10:1, 11:1, 12:1, 13:1, 14:1, 15:1, 16:1 i Östra
Torps socken, Trelleborgs kommun av Malmöhus län.

Sammanträde hålls

datum | klockan | plats

~~29.4.71 15.00~~ Sessionsalen, Rådhuset, Trelleborg
25.5.71 12.00 (Gamla byggnaden)

Vid sammanträdet kommer att behandlas bl-a

Som sakägare kallas Ni till sammanträdet. Ni bör därvid visa upp tillgängliga åtkomsthändingar, handlingar rörande servitut samt kartor och lantmäterihandlingar angående jord som berörs av förättningen.

Om Ni vid förättningen företräds av ombud skall ombudet ha skriftlig fullmakt (se nedan eller bifogad blankett). Företrädare för bolag, förening e d skall visa upp registreringsbevis eller protokollsutdrag.

Enligt uppdrag

Bertil Nilsson

kart. bitr.

FULLMAKT (får inte avskiljas från kallelsen)

Fullmakt för nedan angivna ombud att föra min/vår talan vid förättningen/sammanträdet (avser även rätt att underteckna överenskommelser e d). Ombudet har rätt att sätta annan i sitt ställe.
(Stryk det som inte är tillämpligt.)

Ombud

Ellen Borg, Kaj-Kristina Borg

Ort och datum

Västervik 25/5-71 Trelleborg 25/5-71

Namnteckning(ar)

Evelina Borg, Reinhold Borg, Ove Borg

LÄNSSTYRELSEN
Malmöhus län
Landskontoret

PROTOKOLL

23.6.1971

XS-14-71

Närvarande

G Widehed
P Mellblom

förste länsassessor
byrådirektör

föredragande

Länsstyrelsen förordnar länsassessorn Ulla Sjövall att bevaka Kronans rätt vid sammanträde torsdagen 24.6.1971 å lantmäterikontoret i Ystad angående legalisering av privat jorddelning inom Smyge fiskläge i Östra Torpe socken.

På tjänstens vägnar

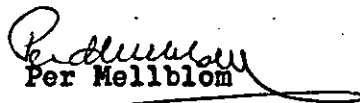
Per Mellblom

Justerat

Gillis Widehed

LANTMÄTERIET
 DISTRIKTLANTMÄTAREN
 i Ystads distrikt
 Spanienfararegatan
 271 00 YSTAD
 Tfn 0411-10370

KUNGÖRELSE

Datum
 1971-09-10

Enhet och dnr
 M4 234/70

Förrättningsman
 Im A.Hellström

Kommunstyrelsen i Trelleborgs kommun
 Rådhuset
 231 00 TRELLEBORG

Anslagsrubrik
 enligt SFS 1942:314

Förrättning		
Ägoutbyte mellan Smyge Fiskläge 8:4, 10:3 och 10:2 samt gränsbestämning berörande Smyge Fiskläge 8:3, 8:4, 10:2, 10:3, 15:8 och för Smyge Fiskläge gemensam mark i Östra Torps socken, Trelleborgs kommun av Malmöhus län.		
Sammanträde hålls		
datum	klockan	plats
27.9.1971	13.15	Rådhuset i Trelleborg.

~~Vid sammanträdet kommer att behandlas bl.a~~
 xxxxxxxxxxxxxxxxxxxxxxxxxxxxxxxxxxx

Att vara för delägare i den gemensamma marken tillgänglig har kallelse tillställts Bengt Karlsson, Smyge nr 13, Smygehamn.

Sakägare bör vid sammanträdet visa upp tillgängliga åtkomsthandlingar, handlingar rörande servitut samt kartor och lantmäterihandlingar angående jord som berörs av förrättningen.

Enligt uppdrag

Birgit Nilsson
 Birgit Nilsson

BEVIS om att kungörelsen varit anslagen i laga ordning

Församling eller kommun Trelleborgs kommun	Anslagsperiod tid 13-27/9 1971
Ort och datum Trelleborg den 27/9 1971	
Namnunderskrift	
<i>B-M. Hansson</i>	
Namnförtydligande och tjänsttitel B-M. Hansson, kontorist.	

Beskrivning över legalisering av sämjedelning inom Smyge Fiskläge och inom Smyge Fiskläge 1:1-8:1, 10:1, 13:1, 15:1-16:1 i Östra Torps socken, Trelleborgs kommun av Malmöhus län; upprättad år 1971.

Beteck- ning å kartan Litt	Andels- tal	Fig,nr enl.1895 års karta	Ägare	Lagfartsdatum	Areal hektar	R.N:r
<u>Smyge Fiskläge 1:1:</u>						
Aa	72/100	17, 21	Siv och Knut Lundström	1969-10-29, 1202	0,1280	1:2 -
Ab	14/100	16	Gusten Helge Borg Reinhold Hilding Borg Harry Ove Borg	1971-03-24, 180	0,0255	1:3 -
Ac	10/100	15	Rut Maiken Paulsson	1955-08-10, 521	0,0180	1:4 -
Ad	4/100	18	Kungl Maj: och Kronan. Lotten innehas av Siv och Knut Lundström		0,0070	1:5 -
Summa	100/100				0,1785	
<u>Smyge Fiskläge 2:1:</u>						
Ba	44/100	24-29	Sven Arnold Andersson ohh Charlotta	1967-09-13, 621	0,1000	2:2 -
Bb	25/100 4/100	22	Lars Anton Hansson Kungl Maj:t och Kronan.	1935-11-06, 573	0,0650	2:3 -
Bc	27/100	23	Per Henrik Lengqvist	1964-03-11, 257	0,0625	2:4 -
Summa	100/100				0,2275	
<u>Smyge Fiskläge 3:1:</u>						
Ca	24/100	19	Hildur Frideborg Forsman	1957-01-16, 35	0,0255	3:2 -
Cb	72/100	av 20	Nils Welam ohh Lillemor	1961-03-15, 210	0,0743	3:3 -
Cc	4/100	av 20	Siv och Knut Lundström	1969-10-29, 1202	0,0042	3:4 -
	100/100				0,1040	
<u>Smyge Fiskläge 4:1:</u>						
Da		14	Rut Maiken Paulsson	1955-08-10, 521 1962-07-18, 653	0,1035	4:2 -
Db		8v	Emil Hellströms dödsbo	1969-09-24, 1045	0,0730	4:3 -
Dc		5	Allan Sjöberg	1965-05-05, 489	0,1863	4:4 -
Summa					0,3628	

Beteckning å kartan Litt	Andels- tal	Fig.Nr enl.1895 års karta	Ägare	Lagfartsdatum	Areal hektar	R.N;r
<u>Smyge Fiskläge 5:1</u>						
Ea	46/100	30	Ulla Elisabet Andersson och Elsa Ingrid Andersson	1969-11-12, 1232 1969-11-12, 1231	0,0810	5:2 -
Eb	54/100	av 32	Nils Mårtensson	1970-06-24, 543	[0,0960]	5:3, 11:1 - ägovid- den gemen- sam med S.F.11:1
Summa	100/100				[0,1770]	
<u>Smyge Fiskläge 6:1:</u>						
Fa	<u>1291</u> 10000 <u>692</u> 10000	52, 53	Harry Larsson	1943-11-17, 624	0,0945	6:2 -
			Harry Larsson ohh Bertha	1943-11-17, 625		
Fb	<u>1616</u> 10000	35	Sören Hellgren ohh Anne-Marie	1970-12-16, 1181	0,0770	6:3 -
Fc	<u>776</u> 10000	34	Bengt Åberg ohh Britta	1964-05-13, 553	0,0370	6:4 -
Fd	<u>5625</u> 10000	33	Sven Olsson ohh Gunnel	1957-02-27, 156	0,0850	6:5 -
Summa	<u>10000</u> 10000				0,2935	
<u>Smyge Fiskläge 7:1:</u>						
Ga	21/100	37,38 av 36	Sören Hellgren ohh Anne-Marie	1970-12-16, 1181	{0,0350 0,0080	7:2 -
Gb	27/100	31	Stig Möller	1968-02-07, 165	0,0400	7:3 -
Gc	70/430	39 av 36	Kungl. Maj:t och Kronan Lotten inneh.av Sven Nilsson		{0,0105 0,0100	7:4 -
Gd	18/100 105/1075	av 41 40	Bengt Åberg ohh Britta, Bengt Åberg ohh	1960-10-19, 841 1960-10-19, 840	{0,0260 0,0050	7:5 -
Ge	17/430	av 41	Kungl Maj:t och Kronan, lotten innehas av Inga Holmström		0,0070	7:6 -
Gf	4/100	12	Olof Henrikssons dödsbo	1959-03-04, 205	0,0060	7:7 -
Summa	4300/4300				0,1475	
<u>Smyge Fiskläge 8:1:</u>						
Ha	23/100	48	Axel Perssons dödsbo lagf. bev.f. A.Persson ohh Alva	1940-07-03, 310	0,0200	8:2 -
Hb	18/100	av 47	Ragnar Persson	1942-05-13, 244	0,0160	8:3 -
Hc	28/100	av 47	Folke Nilsson ohh	1943-04-21, 256	0,0240	8:4 -
Hd	11/100	46	Martha Nilsson	1970-12-16, 1222	0,0100	8:5 -

Beteckning & kartan Litt	Andels- tal	Fig. nr enl.1895 års karta	Ägare	Lagfartsdatum	Areal hektar	R.N:r
<u>Smyge Fiskläge 8:1 forts.</u>						
He	20/100	45	Carl Ivan Henry Österman	1963-05-22, 471	0,0170	8:6 -
Summa	100/100				0,0870	
<u>Smyge Fiskläge 9:1:</u>						
Ia	-	42	Inga Holmström	1970-08-26, 766	0,0600	9:1 -
<u>Smyge Fiskläge 10:1:</u>						
Ja	71/100	43, av 44	Roland Duvebäck	1965-11-10, 1124	0,0880	10:2 -
Jb	29/100	av 44	Martha Nilsson	1970-12-16, 1222	0,0380	10:3 -
Summa	100/100				0,1260	
<u>Smyge Fiskläge 11:1:</u>						
		av 32	Kungl Maj:t och Kronan. Lotten innehas av Nils Mårtensson		[0,0960]	11:1, 5:3 - ägovidden gemensam med lott Eb av S.F.5:1 -
<u>Smyge Fiskläge 12:1:</u>						
Ka	-	11, 13	Anna Mårtensson	1935-11-27, 615	0,1080	12:1 -
<u>Smyge Fiskläge 13:1:</u>						
La	27/100	10	Olof Henrikssons dödsbo	1959-03-04, 205	0,0620	13:2 -
Lb	73/100	9	Olga Elmqvists dödsbo (lagf. bev. f. O. Elmqvist).	1964-04-01, 351	0,1662	13:3 -
Summa	100/100				0,2282	
<u>Smyge Fiskläge 14:1:</u>						
Ma	-	7	Gurli Åkesson	1957-09-25, 586	0,1238	14:1 -
<u>Smyge Fiskläge 15:1:</u>						
Na	2/100	av 56	Bengt Karlsson	1946-10-16, 773	0,0270	15:2 -
Nb	4/100 1/100	av 54 55	Sven Åke Larsson	1963-08-14, 792 1967-08-16, 520	{0,0459 0,0075	15:3 -
Nc	1/100	av 54	Harry Larsson ohh Bertha	1940-07-03, 321	0,0121	15:4 -
Nd	22/100	av 56	Ragnar Abelin	1940-07-03, 323	0,2480	15:5 -
Ne	11/100	50, 51	Erik Göran Gustafsson	1954-06-02, 366	0,1240	15:6 -
Nf	7/100	av 49	Arvid Persson ohh Hermina	1942-05-13, 243	0,0830	15:7 -
					0,0920	

Beteckn-Andels- ning & tal kartan litt	Fig.nr enl.1895 års karta	Ägare	Lagfartsdatum	Areal hektar	R.N:r
---	---------------------------------	-------	---------------	-----------------	-------

Smyge Fiskläge 15:1 forts.

Ng	3/100	av 49	Ragnar Persson	1942-05-13, 244	0,0360	15:8 L
Nh	8/100	6	Lilly Maria Elmberg	1961-03-29, 278	0,0937	15:9 -
Ni	6/100	4	Gurli Åkesson	1957-09-25, 586	0,0690	15:10 -
Nj	10/100	3	Jan Emard	1969-06-25, 691	0,1142	15:11 -
Nk	19/100	2	Ulla och Börje Wallander	1970-11-04, 1046	0,2158	15:12 -
Nl	3/100	av 1	Kungl.Maj:t och Kronan. Lotten innehaves av Erik Kristensson	-	0,0281	15:13 -
Nm	3/100	av 1	Kungl.Maj:t och Kronan. Lotten innehaves av Åke Andersson	-	0,0281	15:14 -

Summa 100/100 1,1324

Smyge Fiskläge 16:1

Oa	42/100	60-63	Kungl.Maj:t och Kronan. Lotten innehaves av Hugo Holmgren	-	0,1400	16:2 L
Ob	12/100	av 57	Bengt Karlsson	1946-10-16, 773	0,0400	16:3 -
Oc	6/100	av 57	Ragnar Abelin	1940-07-03, 323	0,0200	16:4 -
Od	22/100	58	Jan Troell ohh Karin	1965-05-26, 587	0,0750	16:5 -
Oe	18/100	59	Kungl.Maj:t och Kronan. Lotten innehaves av Ture Karlsson	-	0,0620	16:6 -

Summa 100/100 0,3370 *ml*

För samtliga sänjelotter gemensamma områden

ba	68				0,0290	
bb, bc	67				0,0580	
bd	66				0,0290	
be, bf, bg, bh, bj, bi	65				0,0610	
bk	64				0,0280	
					0,2050	

Ystad den 24 juni 1971.

På distriktslantmätarämbetets vägnar:

Anders Hellström
Anders Hellström
t.f. distriktslantmätare

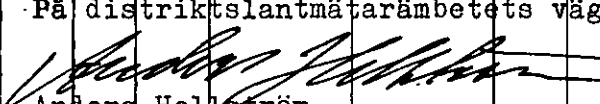
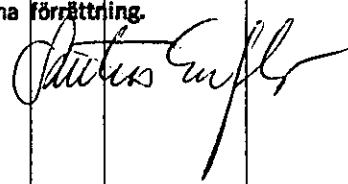
Avstår					Erhåller					Skillnad (ökning + minskning -)				
Ägo- figur	Ägo- slag	Grad kr/ha kr/m²	Areal ha m²	Ägo- belopp värde, kr	Ägo- figur	Ägo- slag	Grad kr/ha kr/m²	Areal ha m²	Ägo- belopp värde, kr	Ägo- slag	Areal		Ägobelopp värde, kr	
											±	ha m²	±	
1	2	3	4	5	6	7	8	9	10	11	12	13	14	15
Beskrivning över ägoutbyte mellan Smye fiskläge 10:2 och 10:3 i Östra Torps socken, Trelleborgs kommun av Malmöhus län.														
<u>Smye fiskläge 10:2</u> , Roland Duvebäck														
1	ä		85		2	ä		87			+	2		
<u>Smye fiskläge 10:3</u> , Martha Nilsson														
2	ä		87		1	ä		85			-	2		
Några likvider utgår ej enl. förening bil. D														
På distriktslantmätarämbetets vägnar														
 Anders Hellström tf distriktslantmätare														
FASTSTALLELSEBEVIS Datum <u>1971.11.11</u> Paragraf <u>770</u> Överlantmätaren i länet fastställde i dag denna förrättning. 														

LANTMÄTERIET

Kungl lantmäteristyrelsens
postgirokonto 1 56 73 - 7

Räkningsutställare

RÄKNING

Avsändningsdatum
1971-07-08

Räkningsmottagare

Nr 3044 M4

Dnr
234/70 M4

Aberopas vid korrespondens

Distriktslantmätaren
i Ystads distrikt
Spanienfararegatan
271 00 YSTAD

Folke Nilsson
Smyge nr 8
230 22 SMYGEHAMN

Datum för påbörjande		Belägenhet		Förrättningen avser	
1971-07-25		<input type="checkbox"/> Inom plan	<input checked="" type="checkbox"/> Utom plan	<input type="checkbox"/> jord-el.skogsbruksändamål	
Tillämplig taxa SFS 627/1969					
Specifikation	Brutto kronor	Därav subvention %	kronor	Netto kronor	
Ersättning för legalisering av privat jorddelning inom Smyge Fiskläge och inom Smyge Fiskläge 1:1-8:1, 10:1, 13:1, 15:1, 16:1 i Östra Torps socken Trelleborgs kommun av Malmöhus län.					
Tidersättning enl. 18 §.	4081:25				
stenciler 18:82					
3 st. kopior 21:-	39:82				
	4121:07	20	824:21	3296:86	
6 st. kopior A2 format på kartong.					
1. Lantmäteriets utlägg 134:10					
2. 10 % av 1 13:41	147:51			147:51	
	4268:58			3444:37	
Kostnadsfördelning.					
	kop.	legf.			
1. Knut Lundström ohh Smyge 1, 230 22 Smygehamn	-	137:36	jämkat		137:-
2. Gusten Borg, Ove Borg Reinhold Borg c/o Gusten Borg Skumparp, 230 44 Vintrie	-	68:68	"		69:-
3. Rut Maiken Paulsson Hantverkaregatan 6 A, 211 55 Malmö	24:58	137:36	"		162:-
4. Sven Andersson Isiegården, 230 20 Klagstorp		68:68	"		69:-
5. Lars Anton Hansson ohh Smyge nr 2, 230 22 Smygehamn		68:68	"		69:-
6. Per Henrik Lengqvist Brevlåda 461, 186 00 Vallentuna		68:68	"		69:-
			Överföres		575:-

Anvisningar på blankettens baksida

ANVISNINGAR

Betalningsskyldighet

Om debiterat belopp inte uttagits genom postförskott skall det betalas till Kungl. lantmäteristyrelsen, Box 16331, 103 26 STOCKHOLM 16, (telefon 08-22 78 50) genom insättning på postgirokonto 1 56 73 - 7. Insättningen skall göras inom fyra veckor efter det räkning eller annan underrättelse om betalningsskyldigheten avsänts eller överlämnats till sakägaren. Detta gäller även om anmärkning görs mot räkningen eller om besvär anförs över förrättningen.

Missnöje med det debiterade beloppets storlek

Den som är missnöjd med förrättningsmannens beslut i fråga om **grunderna** för fördelning av förrättningskostnaderna mellan sakägarna får anföra besvär hos vederbörande ägodelningsrätt (i vissa fall länsstyrelse) på det sätt som anges i slutet av förrättningsprotokollet.

Den som i **övrigt** vill anmärka mot räkningen får göra detta hos Kungl. lantmäteristyrelsen, Box 16331, 103 26 STOCKHOLM 16, snarast möjligt och senast inom tre veckor från det betalning erlagts.

Korrespondens

Vid all korrespondens skall räkningens nummer återopas. Även på inbetalnings- eller girokortets kupong skall hela räkningens nummerbeteckning anges.

Uppllysningar

Om räkningsmottagaren önskar ytterligare upplysningar t.ex. om hur debiterat belopp beräknats, kan han vända sig till räkningsutställaren vars adress finns på räkningen. Sakägare kan hos överlantmätaren i länet få hjälp med granskning av räkning.

Räkningen avser	Brutto kronor	Däroav subvention		Netto kronor
		%	kronor	
				575:-
7. Hildur Frideborg Foreman - Landsdomarv. 3, 222 40 Lund	Transport legf. 68:68	jämkat		69:-
8. Nils Welam ohh Kungsgatan 31, 212 13 Malmö	24:58 68:68	"		93:-
9. Emil Hellströms dödsbo - S. Förstadsg. 81 A, 214 20 Malmö	68:68	"		69:-
10. Allan Sjöberg Banérsq. 8, 211 48 Malmö	68:68	"		69:-
11. Ulla Andersson och Elsa Andersson Smyge nr 5, 230 22 Smygehamn	68:68	"		69:-
12. Nils Mårtensson Smyge nr 5, 230 22 Smygehamn	68:68	"		69:-
13. Harry Larsson ohh Smyge nr 6, 230 22 Smygehamn	137:36	"		137:-
14. Sören Helligren ohh Sörgården, V. Alstad nr 20 231 00 Trelleborg	24:58 137:36	"		162:-
15. Bengt Åberg ohh Hermelinsg. 44, 214 65 Malmö	137:36	"		137:-
16. Sven Ohlsson ohh Fiskarestigen, 230 22 Smygehamn	68:68	"		69:-
17. Stig Möller Smyge nr 7, 230 22 Smygehamn	68:68	"		69:-
18. Axel Perssons dödsbo Smyge nr 8, 230 22 Smygehamn	24:58 68:68	"		93:-
19. Ragnar Persson Smyge nr 8, 230 22 Smygehamn	137:36	"		137:-
20. Folke Nilsson ohh Smyge nr 8, 230 22 Smygehamn	68:68	"		69:-
21. Martha Nilsson Smyge nr 8, 230 22 Smygehamn	137:36	"		137:-
22. Carl Ivan Henry Österman - Smyge nr 8, 230 22 Smygehamn	68:68	"		69:-
23. Inga Holmström Sveagatan 18 E, 233 00 Svedala	68:68	"		69:-
24. Roland Duvebäck Karl Gustavs väg 19, 217 42 Malmö	24:58 68:68	"		93:-
25. Anna Mårtensson Smyge nr 12, 230 22 Smygehamn	68:68	"		69:-
		Överföres		2323:-

Räkningen avser	Brutto kronor	Därav subvention		Netto kronor
		%	kronor	
				2323:-
26. Olof Henrikssons db Smyge nr 13, 230 22 Smygehamn	137:36			137:-
27. Olga Elmqvists db c/o Fru Margit Roos Nobelvägen 147 K, 212 15 Malmö	68:68			69:-
28. Bengt Karlsson Smyge nr 13, 230 22 Smygehamn	137:36			137:-
29. Sven Åke Larsson Granvägen 4 F 577 00 Hultsfred	68:68			69:-
30. Ragnar Abelin Smyge nr 16, 230 22 Smygehamn	137:36			137:-
31. Erik Göran Gustafsson Ernst Ahlgrensg. 6B, 217 59 Malmö	68:68			69:-
32. Arvid Persson ohh Smyge nr 15, 230 22 Smygehamn	68:68			69:-
33. Lilly Maria Elberg S. Förstadsgatan 94, 214 20 Malmö	68:68			69:-
34. Gurli Åkesson Kungsgatan 27 a, 212 13 Malmö	137:36			137:-
35. Jan Enard Smyge nr 15, 230 22 SMYGEHAMN	68:68			69:-
36. Ulla och Börje Wallander -4 Smyge nr 15, 230 22 Smygehamn	68:68			69:-
37. Jan Troell ohh Smyge nr 16, 230, 221 SMYGEHAMN	68:68			69:-
				3447:-

LANTMÄTERIET

Kungl lantmäteristyrelsens
postgirokonto 1 56 73 - 7

Räkningsutställare

RÄKNING

Avsändningsdatum
1971-09-09

Räkningsmottagare

Nr 3098 M4

Dnr
(234/70 M4)

1/71:35

Åberops vid korrespondens

Distriktslantmätaren
i Ystads distrikt
Spanienfararegatan
271 00 YSTAD

Bengt Erik Åberg
Hermelinsgatan 44
214 65 MALMÖ

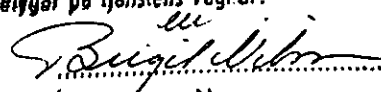
Datum för påbörjande 1971-09-		Belägenhet <input type="checkbox"/> Inom plan <input checked="" type="checkbox"/> Utom plan		Förrättningen avser <input type="checkbox"/> jord- el skogsbruksändamål	
Tillämplig taxa SFS 627/1969					
Specifikation			Brutto kronor	Därav subvention % kronor	Netto kronor
Ersättning för kartkopia beträffande karta upprättad vid legalisering av sänjedelning inom Smyge Fiskläge & Östra Torps socken, Trelleborgs kommun av Malmöhus län.					
Grundavgift utgår ej då kartan beställts i samband med förr.					
Tilläggsavgifter					
1. lantmäteriets utlägg			22:35		
2. 10 % av konst.enl. 1, dock lägst 12:-			12:-		
			<hr/> 34:35		
Avrundas			<hr/> 34:-		
Ersättningen uttagen genom postförskott, beyygar på tjänstens vägrar:					
					
Namn					

Lantmäteriet B O 26 GAMLA BOKTR.-SVEDELA A11F 131 1 001

Anvisningar på blankettens baksida

Överföres

ANVISNINGAR

Betalningsskyldighet

Om debiterat belopp inte uttagits genom postförskott skall det betalas till Kungl lantmäteristyrelsen, Box 16331, 103 26 STOCKHOLM 16, (telefon 08-22 78 50) genom insättning på postgirokonto 1 56 73 - 7. Insättningen skall göras inom fyra veckor efter det räkning eller annan underrättelse om betalningsskyldigheten avsänts eller överlämnats till sakägaren. Detta gäller även om anmärkning görs mot räkningen eller om besvär anförs över förrättningen.

Missnöje med det debiterade beloppets storlek

Den som är missnöjd med förrättningsmannens beslut i fråga om **grunderna** för fördelning av förrättningskostnaderna mellan sakägarna får anföra besvär hos vederbörande ägodelningsrätt (i vissa fall länsstyrelse) på det sätt som anges i slutet av förrättningsprotokollet.

Den som i **övrigt** vill anmärka mot räkningen får göra detta hos Kungl lantmäteristyrelsen, Box 16331, 103 26 STOCKHOLM 16, snarast möjligt och senast inom tre veckor från det betalning erlagts.

Korrespondens

Vid all korrespondens skall räkningens nummer åberopas. Även på inbetalnings- eller girokortets kupong skall hela räkningens nummerbeteckning anges.

Uppllysningar

Om räkningsmottagaren önskar ytterligare upplysningar t ex om hur debiterat belopp beräknats, kan han vända sig till räkningsutställaren vars adress finns på räkningen. Sakägare kan hos överlantmätaren i länet få hjälp med granskning av räkning.

Stokholms länsmätarstyrelse
 Box 16331, 103 26 Stockholm 16

nr 16/4

ANVISNINGAR

Betalningsskyldighet

Om debiterat belopp inte uttagits genom postförskott skall det betalas till Kungl lantmäteristyrelsen, Box 16331, 103 26 STOCKHOLM 16, (telefon 08-22 78 50) genom insättning på postgirokonto 1 56 73 - 7. Insättningen skall göras inom fyra veckor efter det räkning eller annan underrättelse om betalningsskyldigheten avsänts eller överlämnats till sakägaren. Detta gäller även om anmärkning görs mot räkningen eller om besvär anförs över förrättningen.

Missnöje med det debiterade beloppets storlek

Den som är missnöjd med förrättningsmannens beslut i fråga om **grunderna** för fördelning av förrättningskostnaderna mellan sakägarna får anföra besvär hos vederbörande ägodelningsrätt (i vissa fall länsstyrelse) på det sätt som anges i slutet av förrättningsprotokollet.

Den som i **övrigt** vill anmärka mot räkningen får göra detta hos Kungl lantmäteristyrelsen, Box 16331, 103 26 STOCKHOLM 16, snarast möjligt och senast inom tre veckor från det betalning erlagts.

Korrespondens

Vid all korrespondens skall räkningens nummer åberopas. Även på inbetalnings- eller girokortets kupong skall hela räkningens nummerbeteckning anges.

Upplysningar

Om räkningsmottagaren önskar ytterligare upplysningar t ex om hur debiterat belopp beräknats, kan han vända sig till räkningsutställaren vars adress finns på räkningen. Sakägare kan hos överlantmätaren i länet få hjälp med granskning av räkning.