

Ärende Avstyckning från Åby 5:4		Kommun Heby	Län Västmanland
Registerområde Östervåla		Nybildade fastigheter Lotten A = R.N:r ÅBY 5:9	
Förrättningslantmätare Göran Ivarsson Lantmätare		Registreringsdatum 1976-03-19	
Björn Beronius Ingenjör		<input checked="" type="checkbox"/> Uppgift om åtgärd förrättningen avsett har införts i fastighetsregistret	
Fastighet, område m m		Ägare, uppgifter till lokal skattemyndighet och andra anmärkningar	
Fig	Areal hektar, m <sup>2</sup> delareal	± ändring/ summa	

FASTIGHETSÄTTSLIG BESKRIVNING,  
se aktbil BE

TEKNISK BESKRIVNING  
koordinatförteckning  
lokalt system

pkt	mark	x	y
1	grm	1045,14	996,45
2	rm	1019,22	1045,98
3	"	1003,88	1037,87
4	"	995,23	1017,70
5	"	1018,36	973,99
6	grm	1007,75	1067,89

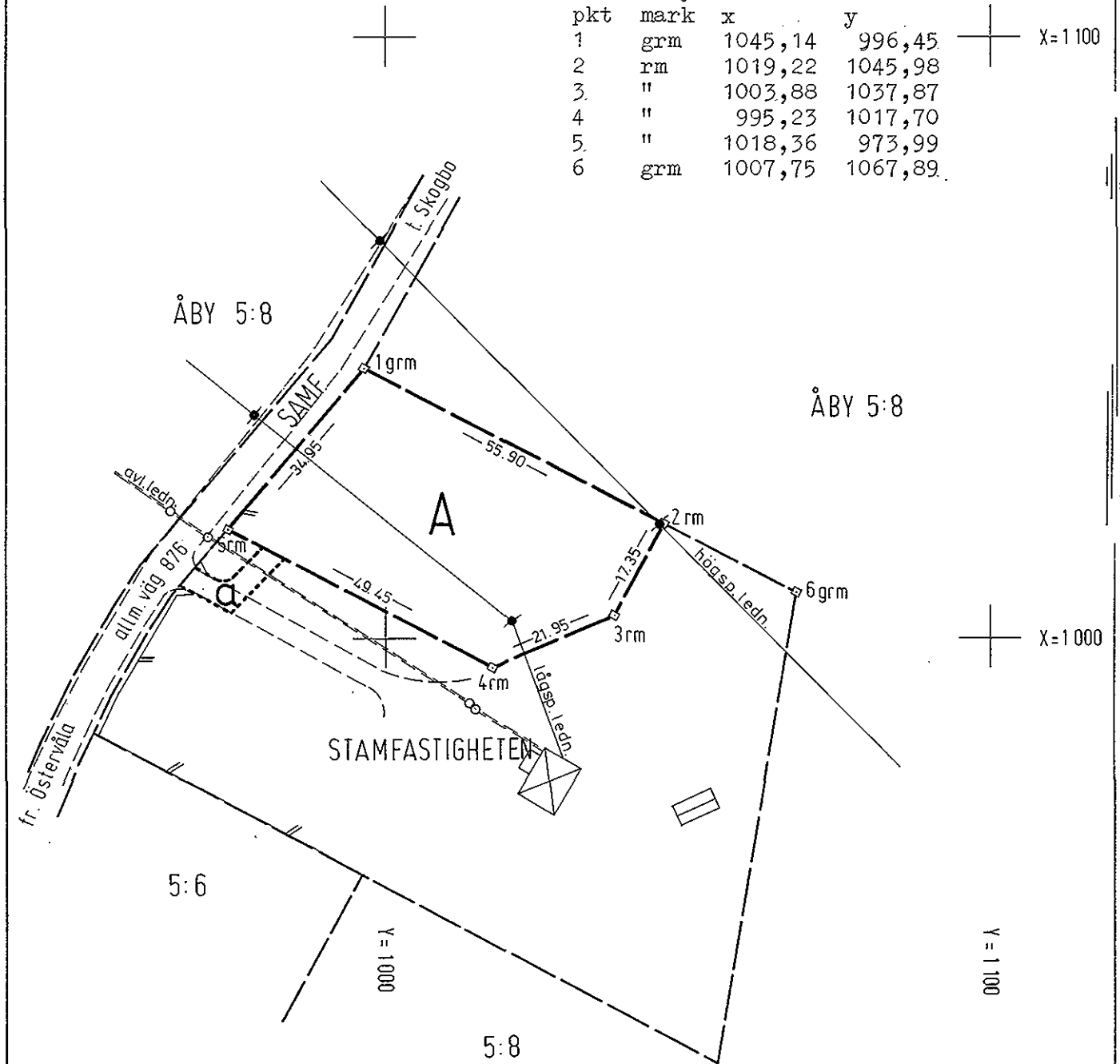

Nyttillkommen gräns: 2-3-4-5..

Skala 1:1000	Reg karta, lägesangivning 12745:95 (318)	Framställd genom Nymätning
Mätning B	Beräkning B	Kartering B
		Ritn redigering AA