

Karta

över ett område å

Ekolsund 1¹⁹

i Husby-Sjutolfts socken, Uppsala län;

upprättad vid avstyckning år 1947 av

Louis Bauer

Distriktslantmätare.

Avstyckningsbeskrivning

Bet. å kartan	Ägoslag m. m.	Areal					
		Inrösningsj.			Avrösningsj.		
		Hektar	Ar	Kvm	Hektar	Ar	Kvm
1	åker		5	10			
2	trädgård		4	00			
3	d ^o		3	20			
4	tomt, avr.-jord					29	20
5	dike					1	70
	Summa		12	30		30	90
	Totalsumma					43	20

År 1947 den 28 augusti meddelade undertecknad, överlantmätare i Uppsala län, fastställelse på den avstyckningsförrättning, varvid denna karta upprättats; betygår

på ämbetets vägnar!

Wälfred Holm

06

R.N:r 1¹⁰¹ (Ekolsund)

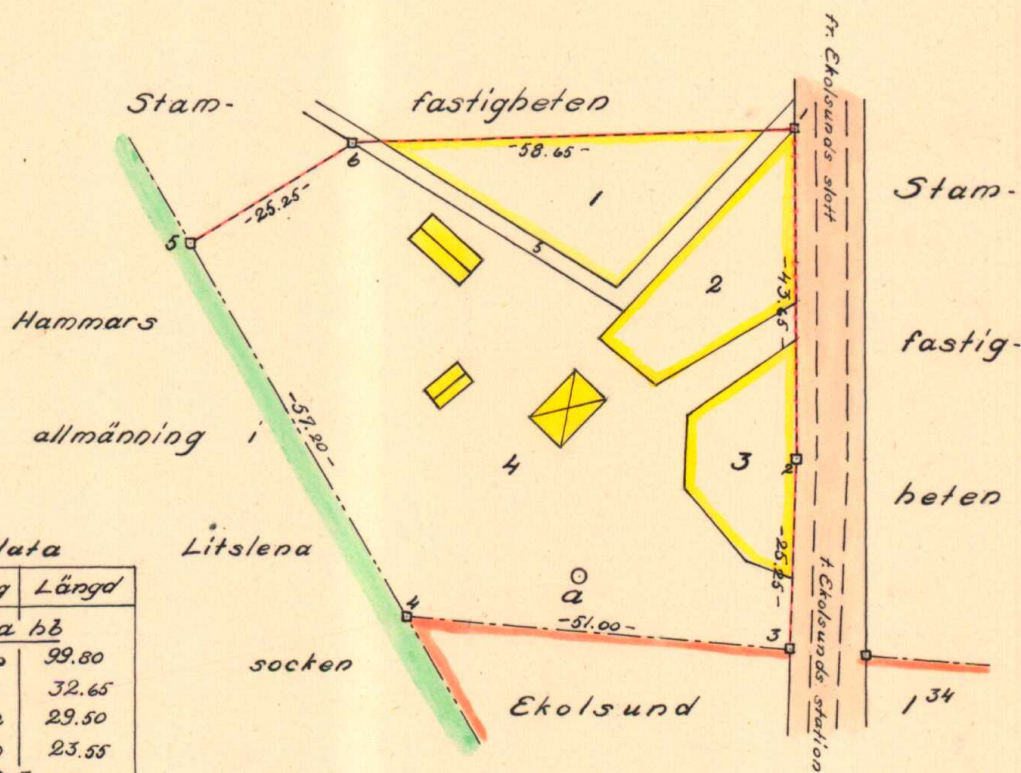

Mättningsdata

Syttpt.	Riktning	Längd
Station O a b b		
0 b rg	0°,00	99.80
1 rg	48°,21	32.65
2 rg	101°,02	29.50
3 rg	265°,50	23.55
Station O b rg		
0 a b b	0°,00	99.80
1 rg	384°,15	35.75
5 rg	44°,88	96.85
6 rg	44°,88	71.60

Servitut:

Med det avstyckade området följer rätt till utfart efter angränsande väg jämte rätt att för avledande av spillvatten draga ledning från rensbrunn över styckningsfastighetens mark.

10 5 0 10 20 30 40 50 60 70 80 90 100 meter

Bl. 52 - SRA III - 30000.

Skala 1:1000

STATENS REPRODUKTIONSANSTALT
272246 L

Dnr 322
03-HUS

N^o 125 Husby-Sjutolfts socken.

Karta

över ett område å

Ekolsund 1¹⁹

i Husby-Sjutolfts socken, Uppsala län;

upprättad vid avstyckning år 1947 av

Louis Feneur

Distriktslantmätare.

Avstyckningsbeskrivning

Bet. & kartan	Ägoslag m. m.	Areal					
		Inrösningsj.			Avrösningsj.		
		Hektar	Ar	Kvm	Hektar	Ar	Kvm
1	åker		5	10			
2	trädgård		4	00			
3	d ^o		3	20			
4	tomt, avr.-jord					29	20
5	dike					1	70
	Summa		12	30		30	90
	Totalsumma					43	20

År 1947 den 28 augusti meddelade undertecknad, överlantmätare i Uppsala län, fastställes å den avstyckningsförrättning, varvid denna karta upprättats; betygar

på ämbetets vägnar

Wäfrid Holm

R.N:r 1¹⁰¹ (Ekolsund)

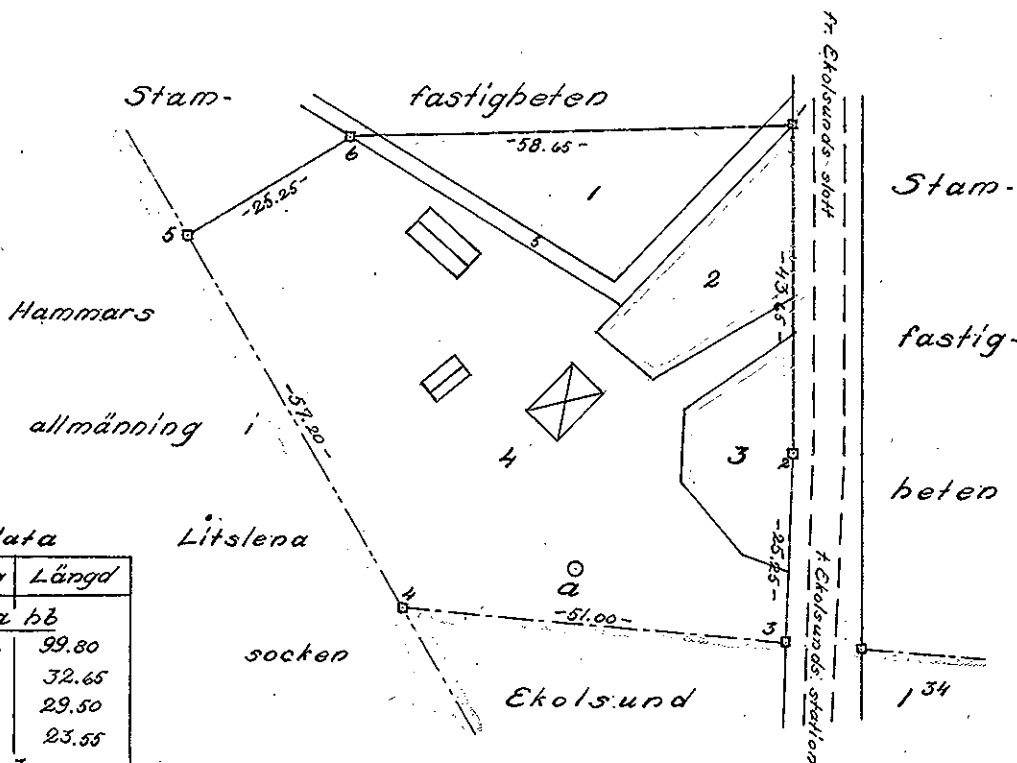

Mättningsdata

Syftpt.	Riktning	Längd
Station O a b ^b		
○ b rg	0°,00	99.80
□ 2 rg	48°,21	32.65
□ 3 rn	101°,02	29.50
□ 4 rn	265°,50	23.55
Station O b rg		
○ a b ^b	0°,00	99.80
□ 1 rg	384°,15	35.75
□ 5 rg	44°,88	96.85
□ 6 rg	44°,88	71.60

Servitut:

Med det avstyckade området följer rätt till utfart efter angränsande väg jämte rätt att för avledande av spillvatten draga ledning från rensbrunn över styckningsfastighetens mark.

10 5 0 10 20 30 40 50 60 70 80 90 100 meter