

Ärende		Kommun	Län
Avstyckning från Löddeköpinge 10:5		Kävlinge	Malmöhus
Förregistreringslantmätare		Registerområde	
Bo Dahlqvist		Kävlinge	
1986-04-15		Registreringsbevis	
För fastighetsregistermyndigheten		Registreringsdatum	
Elisabet Ulbergren			
Fastighet, område m m	Fig	Area hektar, m <sup>2</sup> delarea	± ändring/summa
Ägare, uppgifter till lokal skattemyndighet och andra anmärkningar			

*Bo Dahlqvist*

86 343  
Ink. 1986-03-17  
Länstyrelsen, Malmö  
Antal bil.

FASTIGHETSÄTTSLIG BESKRIVNING,  
aktbilaga BE 1

TEKNISK BESKRIVNING,  
aktbilaga BE 2

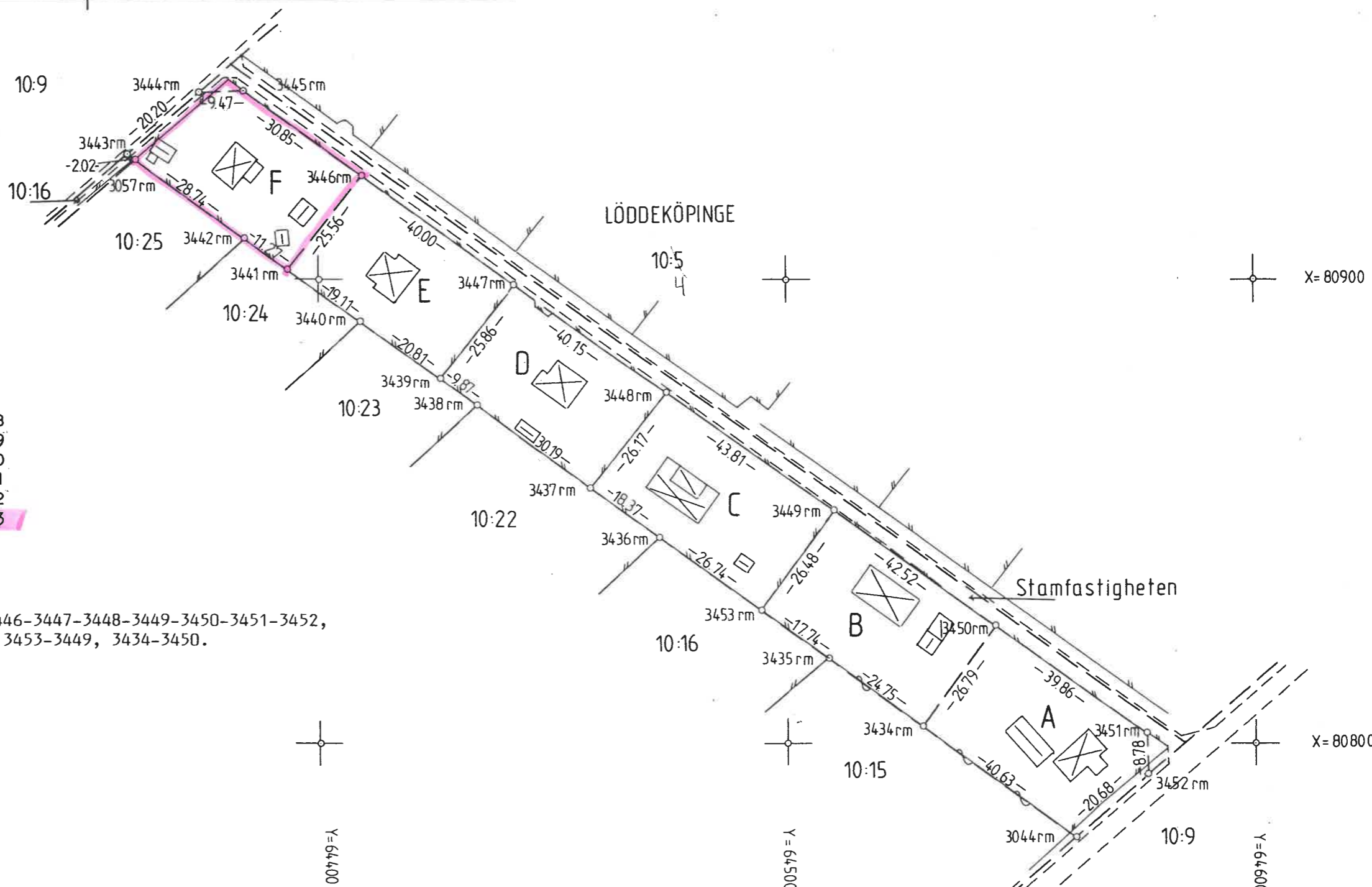

- Lotten A = Löddeköpinge 10:58
- " B = " 10:59
- " C = " 10:60
- " D = " 10:61
- " E = " 10:62
- " F = " 10:63

Nyttillkomna gränser: 3444-3445-3446-3447-3448-3449-3450-3451-3452,  
3441-3446, 3439-3447, 3437-3448, 3453-3449, 3434-3450.

Lantmätaren BI 0347 1979-09 20 000 LiberFörslag 38-80618-5

Framställd genom	Skala	Mätklass	Koordinatsystem
Nymätning	1:1000	III	5 Gon W 38
För det tekniska innehållet svarar	Reg karta, lägesangivning	Beteckningsstandard	
Torsten Wijk	02264 6E	TFA 4.6 B:5	
Mätning	Beräkning	Kartering	Ritn redigering
<i>TW</i>	<i>TW</i>	<i>PA</i>	<i>PA-86</i>