

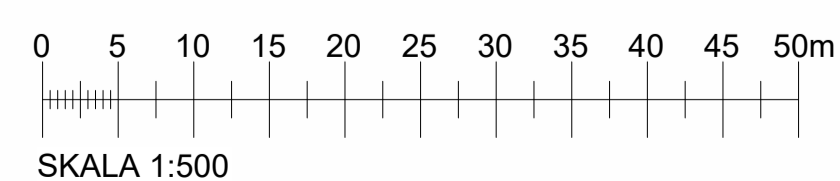

Situationsplan Prospekt
1 : 500



FÖRKLARINGAR

Areaberäkning

Enligt detaljplan:
Gavelradhus: Högst 30% av tomtarean får byggas.
Mellanradhus: Högst 40% av tomtarean får byggas.

BYA gavelradhus: ca 84,4m²
Minsta tillåtna tomtarea: ca 281m²
BYA mellanradhus: ca 82,4m²
Minsta tillåtna tomtarea: ca 206m²

Skydd mot brandspridning mellan byggnader

Gavlar med avstånd från varandra mindre än 7m men mer än 5m utförs E1 30 i båda väggar samt med oklassade fönster med högst 4m² areal i respektive vägg.

BET	ANT	ÄNDRINGEN AVSER	SIGN	DATE
-----	-----	-----------------	------	------

FÖRSLAGSHANDLING

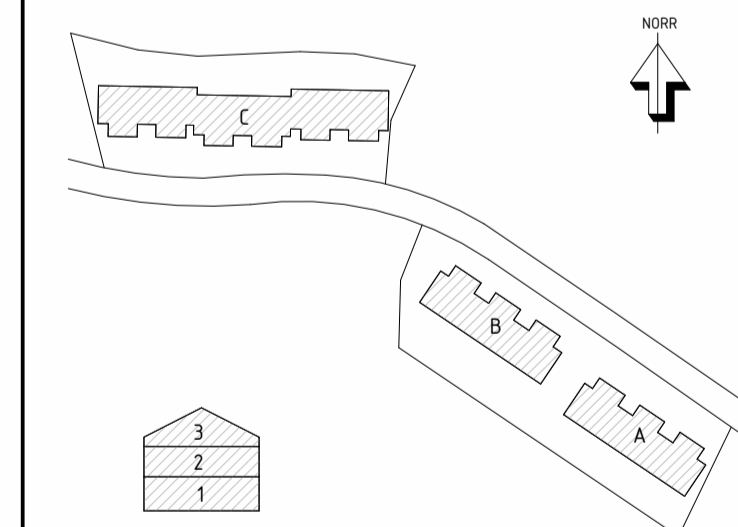

TÄNGSTA 1.294 m.fl.



A	Maison Forte Entreprenad AB	TEL: 070-66 99 295, Mail: jonas@maisonforte.se
K	Konstruktör AB	TEL: 000-000000, Mail: [redacted]
E	Elprojektör AB	TEL: 000-000000, Mail: [redacted]
V	VVS-projektör AB	TEL: 000-000000, Mail: [redacted]
L	Landskapsarkitekt AB	TEL: 000-000000, Mail: [redacted]

UPPDRAG NR 12345-6	RITAD AV J.Samuelsson	HANDLAGGARE
DATUM 2023-09-20	ANSVARIG	

NYBYGGNATION BOSTÄDER, GRUPPBOENDE SITUATIONSPLAN

SKALA A1 1:500 A3 1:1000	NUMMER A-01-0-002	BET
--------------------------------	----------------------	-----