

HAALMSTAD KOMMUN
SAMMANTRÄDESPROTOKOLL
1991-09-10

4 5757
Dnr: 913 0919
Festighet: Betslags 271156, Bördum
Sökande: AS JAUME KLASSE vlg 10
Kvanda: Halmstad
Ärendet: Tillbyggnad av kontorsbyggnad

Tillbyggnad läggs utifrån fastighetsgrän i 4,5 meter.
Korridor ges ut mot västra allén och har inte rättighet att utsträcka mot västra allén.

REMARK:
Undantag medges från bestämmelsen om störslagningslinje 4,5 meter från fastighetsgrän.
Bygglös beviljas.
Marknuten vid fastighetsgrän skall utsträcka i samband med gränar på angivna fastigheter.
Ansvärlig arbetsledare skall utse och vara godkänd av byggnadsnämnden innan arbetena kan påbörjas. Om arbetsledaren inte är godkänd skall byggnadsnämnden anordningsuppgifter (plan- och bygglagen kap 9).

Lovet upphör att gälla om fastslagna lösa bilar påbörjas från två år och avslutas inom fem år från dagen för beslutet om lov.
Aukning till byggnadsnämnden skall göras enligt följande:

HAALMSTAD KOMMUN
SAMMANTRÄDESPROTOKOLL
1991-09-10

4 5757 forts
På grund av beslutet om tillbyggnad av kontorshall skall påbörjas.
På kontrollmyndighet av grundkonstruktionerna läggas innan förutsättningarna för tillbyggnaden är godkända.
På slutbeslutning.
Lönsvärd: 3000 kronor.

HAALMSTAD KOMMUN
SAMMANTRÄDESPROTOKOLL
1991-09-10

Byggnadsnämnden
Halmstads kommun

Byggnadsnämnden har beslutat att tillbyggnaden skall påbörjas.
På kontrollmyndighet av grundkonstruktionerna läggas innan förutsättningarna för tillbyggnaden är godkända.
På slutbeslutning.
Lönsvärd: 3000 kronor.

AS JAUME KLASSE

HAALMSTAD KOMMUN
SAMMANTRÄDESPROTOKOLL
1991-09-10

4 5757
Dnr: 913 0919
Festighet: Betslags 271156, Bördum
Sökande: AS JAUME KLASSE vlg 10
Kvanda: Halmstad
Ärendet: Tillbyggnad av kontorsbyggnad

Tillbyggnad läggs utifrån fastighetsgrän i 4,5 meter.
Korridor ges ut mot västra allén och har inte rättighet att utsträcka mot västra allén.

REMARK:
Undantag medges från bestämmelsen om störslagningslinje 4,5 meter från fastighetsgrän.
Bygglös beviljas.
Marknuten vid fastighetsgrän skall utsträcka i samband med gränar på angivna fastigheter.
Ansvärlig arbetsledare skall utse och vara godkänd av byggnadsnämnden innan arbetena kan påbörjas. Om arbetsledaren inte är godkänd skall byggnadsnämnden anordningsuppgifter (plan- och bygglagen kap 9).

Lovet upphör att gälla om fastslagna lösa bilar påbörjas från två år och avslutas inom fem år från dagen för beslutet om lov.
Aukning till byggnadsnämnden skall göras enligt följande:

AS JAUME KLASSE

HAALMSTAD KOMMUN
SAMMANTRÄDESPROTOKOLL
1991-09-10

4 5757
Dnr: 913 0919
Festighet: Betslags 271156, Bördum
Sökande: AS JAUME KLASSE vlg 10
Kvanda: Halmstad
Ärendet: Tillbyggnad av kontorsbyggnad

Tillbyggnad läggs utifrån fastighetsgrän i 4,5 meter.
Korridor ges ut mot västra allén och har inte rättighet att utsträcka mot västra allén.

REMARK:
Undantag medges från bestämmelsen om störslagningslinje 4,5 meter från fastighetsgrän.
Bygglös beviljas.
Marknuten vid fastighetsgrän skall utsträcka i samband med gränar på angivna fastigheter.
Ansvärlig arbetsledare skall utse och vara godkänd av byggnadsnämnden innan arbetena kan påbörjas. Om arbetsledaren inte är godkänd skall byggnadsnämnden anordningsuppgifter (plan- och bygglagen kap 9).

Lovet upphör att gälla om fastslagna lösa bilar påbörjas från två år och avslutas inom fem år från dagen för beslutet om lov.
Aukning till byggnadsnämnden skall göras enligt följande:

AS JAUME KLASSE

HAALMSTAD KOMMUN
SAMMANTRÄDESPROTOKOLL
1991-09-10

4 5757
Dnr: 913 0919
Festighet: Betslags 271156, Bördum
Sökande: AS JAUME KLASSE vlg 10
Kvanda: Halmstad
Ärendet: Tillbyggnad av kontorsbyggnad

Tillbyggnad läggs utifrån fastighetsgrän i 4,5 meter.
Korridor ges ut mot västra allén och har inte rättighet att utsträcka mot västra allén.

REMARK:
Undantag medges från bestämmelsen om störslagningslinje 4,5 meter från fastighetsgrän.
Bygglös beviljas.
Marknuten vid fastighetsgrän skall utsträcka i samband med gränar på angivna fastigheter.
Ansvärlig arbetsledare skall utse och vara godkänd av byggnadsnämnden innan arbetena kan påbörjas. Om arbetsledaren inte är godkänd skall byggnadsnämnden anordningsuppgifter (plan- och bygglagen kap 9).

Lovet upphör att gälla om fastslagna lösa bilar påbörjas från två år och avslutas inom fem år från dagen för beslutet om lov.
Aukning till byggnadsnämnden skall göras enligt följande:

AS JAUME KLASSE

HAALMSTAD KOMMUN
Plan- och byggnadskontoret

Ansökan nr: 913 0919
Dnr: 913 0919
Sökande: AS JAUME KLASSE vlg 10
Kvanda: Halmstad
Ärendet: Tillbyggnad av kontorsbyggnad

Utfärdat: 1991-09-10
Görad: 1991-09-10
Kontrollerad: 1991-09-10
Förklarad: 1991-09-10

HAALMSTAD KOMMUN
SAMMANTRÄDESPROTOKOLL
1991-09-10

4 5757
Dnr: 913 0919
Festighet: Betslags 271156, Bördum
Sökande: AS JAUME KLASSE vlg 10
Kvanda: Halmstad
Ärendet: Tillbyggnad av kontorsbyggnad

Tillbyggnad läggs utifrån fastighetsgrän i 4,5 meter.
Korridor ges ut mot västra allén och har inte rättighet att utsträcka mot västra allén.

REMARK:
Undantag medges från bestämmelsen om störslagningslinje 4,5 meter från fastighetsgrän.
Bygglös beviljas.
Marknuten vid fastighetsgrän skall utsträcka i samband med gränar på angivna fastigheter.
Ansvärlig arbetsledare skall utse och vara godkänd av byggnadsnämnden innan arbetena kan påbörjas. Om arbetsledaren inte är godkänd skall byggnadsnämnden anordningsuppgifter (plan- och bygglagen kap 9).

Lovet upphör att gälla om fastslagna lösa bilar påbörjas från två år och avslutas inom fem år från dagen för beslutet om lov.
Aukning till byggnadsnämnden skall göras enligt följande:

HAALMSTAD KOMMUN
SAMMANTRÄDESPROTOKOLL
1991-09-10

4 5757
Dnr: 913 0919
Festighet: Betslags 271156, Bördum
Sökande: AS JAUME KLASSE vlg 10
Kvanda: Halmstad
Ärendet: Tillbyggnad av kontorsbyggnad

Tillbyggnad läggs utifrån fastighetsgrän i 4,5 meter.
Korridor ges ut mot västra allén och har inte rättighet att utsträcka mot västra allén.

REMARK:
Undantag medges från bestämmelsen om störslagningslinje 4,5 meter från fastighetsgrän.
Bygglös beviljas.
Marknuten vid fastighetsgrän skall utsträcka i samband med gränar på angivna fastigheter.
Ansvärlig arbetsledare skall utse och vara godkänd av byggnadsnämnden innan arbetena kan påbörjas. Om arbetsledaren inte är godkänd skall byggnadsnämnden anordningsuppgifter (plan- och bygglagen kap 9).

Lovet upphör att gälla om fastslagna lösa bilar påbörjas från två år och avslutas inom fem år från dagen för beslutet om lov.
Aukning till byggnadsnämnden skall göras enligt följande:

HAALMSTAD KOMMUN
SAMMANTRÄDESPROTOKOLL
1991-09-10

4 5757
Dnr: 913 0919
Festighet: Betslags 271156, Bördum
Sökande: AS JAUME KLASSE vlg 10
Kvanda: Halmstad
Ärendet: Tillbyggnad av kontorsbyggnad

Tillbyggnad läggs utifrån fastighetsgrän i 4,5 meter.
Korridor ges ut mot västra allén och har inte rättighet att utsträcka mot västra allén.

REMARK:
Undantag medges från bestämmelsen om störslagningslinje 4,5 meter från fastighetsgrän.
Bygglös beviljas.
Marknuten vid fastighetsgrän skall utsträcka i samband med gränar på angivna fastigheter.
Ansvärlig arbetsledare skall utse och vara godkänd av byggnadsnämnden innan arbetena kan påbörjas. Om arbetsledaren inte är godkänd skall byggnadsnämnden anordningsuppgifter (plan- och bygglagen kap 9).

Lovet upphör att gälla om fastslagna lösa bilar påbörjas från två år och avslutas inom fem år från dagen för beslutet om lov.
Aukning till byggnadsnämnden skall göras enligt följande:

HAALMSTAD KOMMUN
SAMMANTRÄDESPROTOKOLL
1991-09-10

4 5757
Dnr: 913 0919
Festighet: Betslags 271156, Bördum
Sökande: AS JAUME KLASSE vlg 10
Kvanda: Halmstad
Ärendet: Tillbyggnad av kontorsbyggnad

Tillbyggnad läggs utifrån fastighetsgrän i 4,5 meter.
Korridor ges ut mot västra allén och har inte rättighet att utsträcka mot västra allén.

REMARK:
Undantag medges från bestämmelsen om störslagningslinje 4,5 meter från fastighetsgrän.
Bygglös beviljas.
Marknuten vid fastighetsgrän skall utsträcka i samband med gränar på angivna fastigheter.
Ansvärlig arbetsledare skall utse och vara godkänd av byggnadsnämnden innan arbetena kan påbörjas. Om arbetsledaren inte är godkänd skall byggnadsnämnden anordningsuppgifter (plan- och bygglagen kap 9).

Lovet upphör att gälla om fastslagna lösa bilar påbörjas från två år och avslutas inom fem år från dagen för beslutet om lov.
Aukning till byggnadsnämnden skall göras enligt följande:

622981

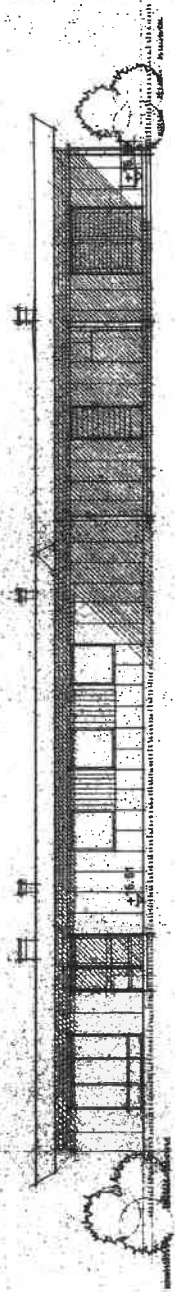

FASAD MOT NORR

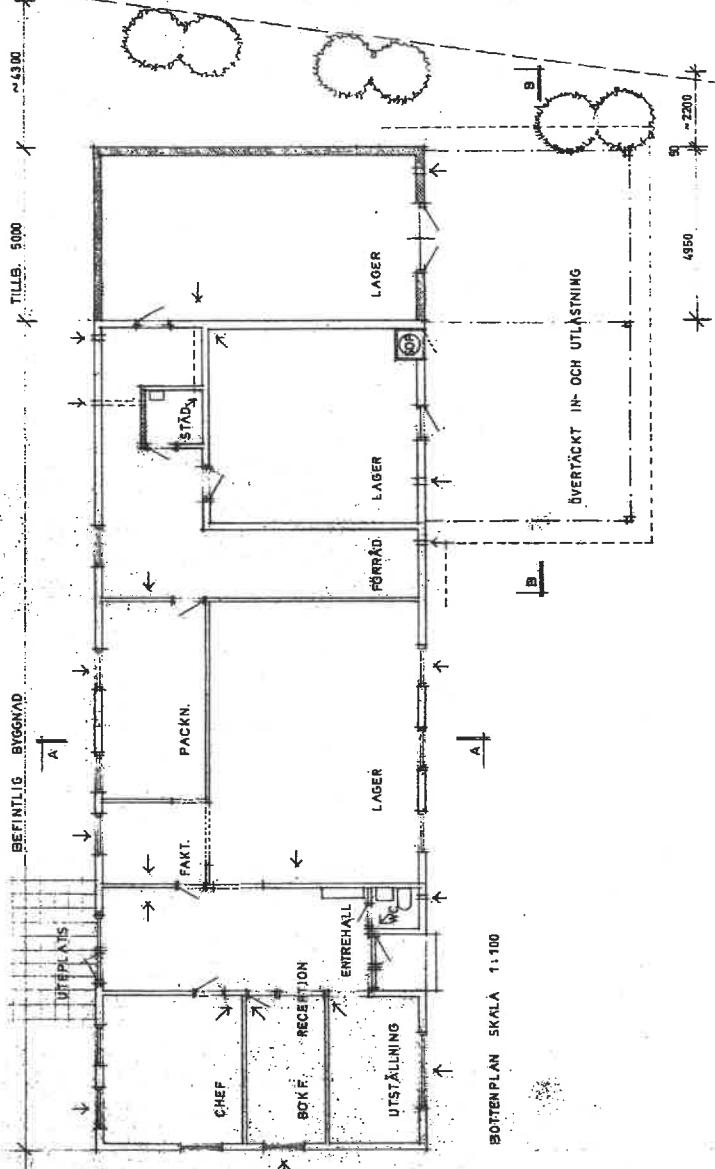
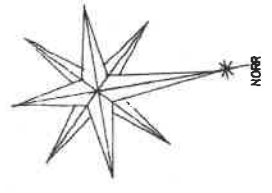

BOTTENPLAN SKALA 1:100

TILLBYGGNAD
8600
(LIKA BEF. BYGGN.)

- BEF. VÄGGAR
- NYA VÄGGAR
- 00.00 = BEF. HÖJD
- +00.00 = PLAN. HÖJD

STÅD OCH NY BYGGN.
UTAN ÖVERBYGGNING.
Einf. Anst.
/ 09-09
/ 09-09
/ 09-09

A JUST. FÖR BYGGN. LOV 16.8.1991
REV. AVSER 5 DATUM

EKETÄNGA 371195, HALMSTADS KOMMUN
AB JANNE KLASSE
FÖRSLAG TILL TILLBYGGNAD
AV KONTORESBYGGNAD
SKALA 1:100

THORSTEN DAVIDSON
ARKITEKT-ÅNGFÖRETAG AB
TEL. 08-192420, 192470
TELEFAX 08-11 96 00
KLAMMERIVÄNGEGÅTAN 22
302 48 HALMSTAD
DAT. 8.8.1991 RIT AV ÅK

ARB. NR. 1894
RITN. NR.

Thorstén Davidson



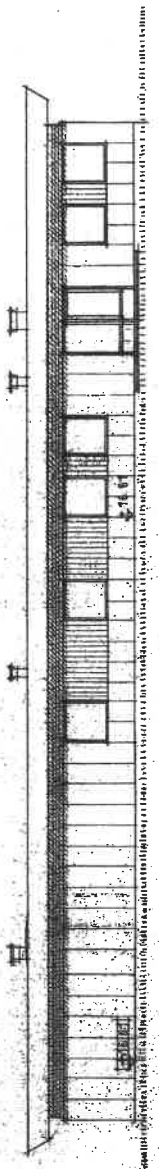

FASAD MOT SÖDER

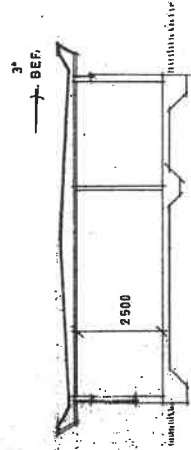

FASAD MOT ÖST

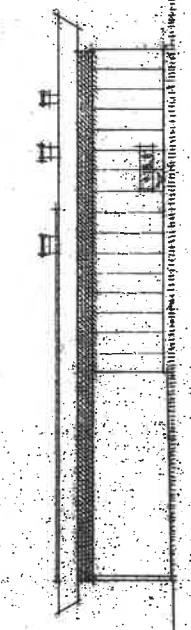

FASAD MOT VÄSTER

SEKTION A - A

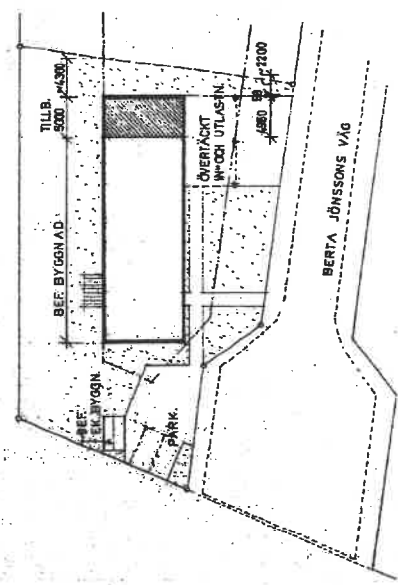
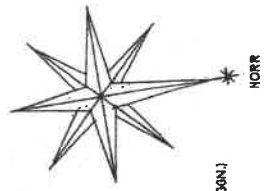

SITUATIONSPLAN 1:1400

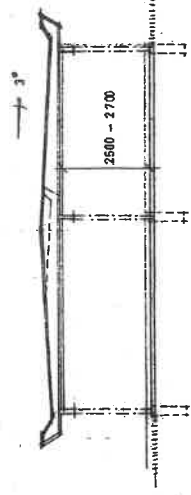

SEKTION B - B

HÄNSKÅLLAN 70 10 10 10
BYGGNADSRÄNNDEN
Dnr 51. 09. 09

91. 09. 09
PÅRÖCK OCH AV RÄTT.
OCH FÖRSTÄLLNING
PÅRÖCK OCH AV RÄTT.
OCH FÖRSTÄLLNING
PÅRÖCK OCH AV RÄTT.
OCH FÖRSTÄLLNING

Kommunen har inget an-
svar för teknisk
utrustning enligt denna
handling
Kammaro 1991-09-09
Björn Holmström Konsult
Björn Holmström

REJ/MIT	REV	ANSER	VA	28.8.1981	SIGN	DATA/IN
EKETÅNGA 27:1166 HALMSTADE KOMMUN AB JANNE KLASSE FÖRSLAG TILL TILLBYGGNAD AV KONTORSBYGGNAD SKALA 1:100 1:400						
THORSTEN DAVIDSON ARKITEKT- & INGENJÖRSBYRÅ AB TEL. 085-1544-80, 158670 TELEFAX 085-1119003 KLAMMERDAMMSÅTTAN 22 5248 HALMSTAD DAT. 5.8.1991 BIT AV KV <i>Thorsten Davidson</i>						
ARB NR	RITN NR					
1594	1594					



NYBYGGNADSKARTA

Halmstad stadsingenjörskontoret 1980-12-18

Evan Palmkvist

Un 628/80 N 95/91

622980

Fastighet HALMSTAD
EKETÅNGA 27:156

Gatuadress Berta Jönssons väg 10

Utdrag av primärkartan. Skala 1:400 Kartblad 44.D14 D15

Rt E.H.

Kartan kompletterad och inventerad
med avseende på plan, byggnader
och fastighetsbeteckningar. 1991-07-03

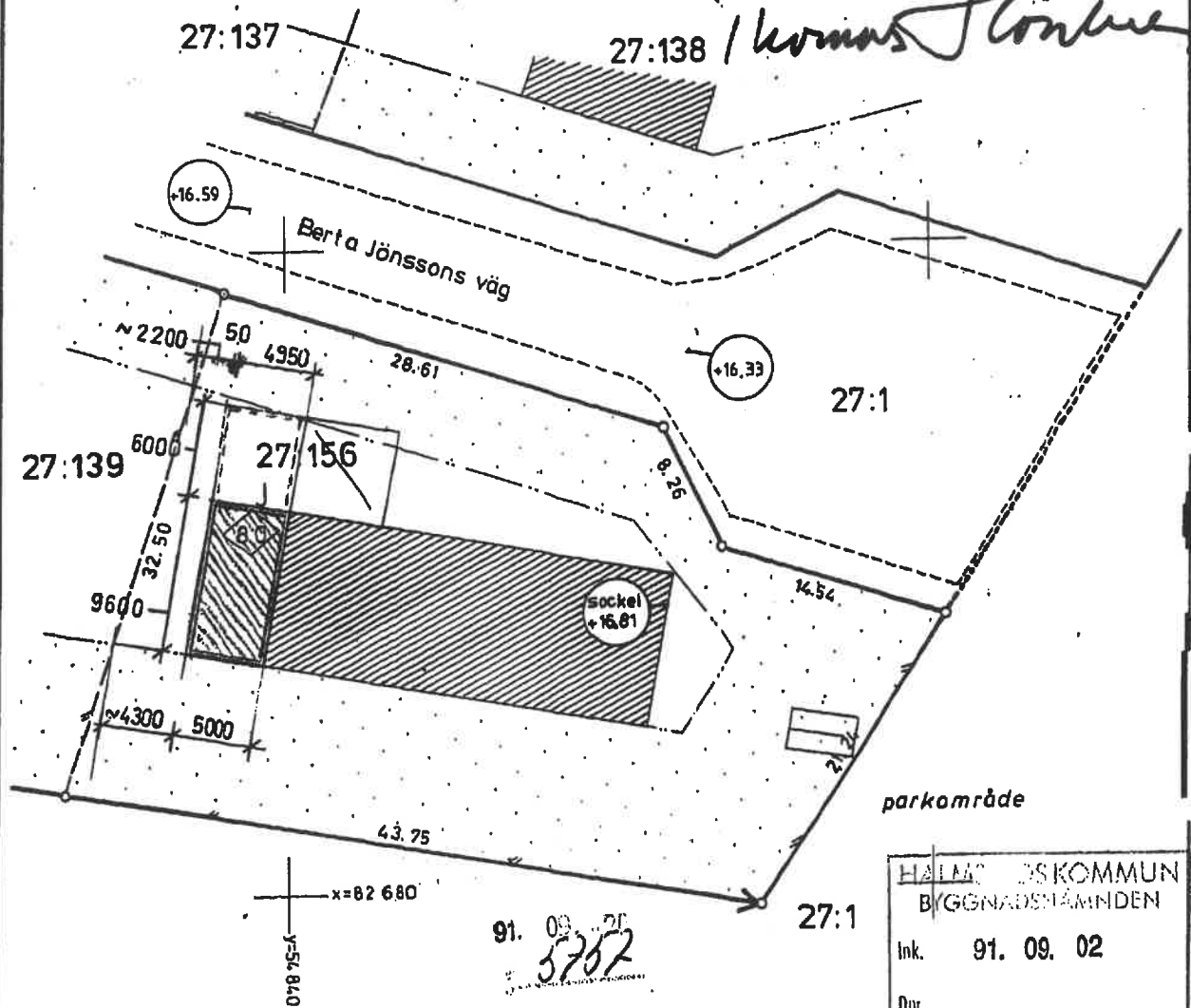

parkområde

HALMSTADSKOMMUN	
BYGGNADSNÄMNDEN	
Ink.	91. 09. 02
Dnr	

- Kvarteregränser
- - - - - Gränser för bestämmandeområde
- Fastighetsgränser

Fastighetens areal 1265 m²

Stadsplan-fastställe

Byggnadsplan fastställt 1973-01-23 (akt 98)

Avstyckningsplan-fastställe

(avskrift av planbestämmelserna bifogas).

Byggnadsförbud

Tombestämmelse-fastställe

Fastigheten överensstämmer ej med tombest.

Fastigheten är delad med stöd av 3:3-2 st. F.B.

Fastighetsägaren har ej skyldighet att göra

fastighetsplanering

Fastighetsägaren har ej skyldighet att göra

avstyckning eller gatubyggnadskonstr.

○0.00 Beträffande markhöjd

□0.00 Projekterad höjd

↔ Särskild områdesgräns
(anordnande av stängsel)

- V 000 Vattenledning med dimension
- S 000 Spillvatten kombinerad avloppledning med nedslagningsbrunn och dimension
- 0 000 Depavtavsrippledning med nedslagningsbrunn och dimension
- Beträffande beräknad planerad värdlöshetspunkt för va-ledningar

Ledningsart	Dimension	Plushöjd	Vattentryck		Uppdragnings- höjd
			högsta	normal	
V					
S					
0					

De på nybyggnadskartan angivna plan- och höjdhöjarna för va-ledningar eller projekterade lägen. Dessa avläsningar förekommer i samband med utfärandet varför kompletterande uppgifter här inlämnas hos gatukontoret innan fastighetens va-avledning byggs och markplanering påbörjas. Innan schaktningsarbeten på fastigheten påbörjas skall de nämnda va-avledningarna framgrävas vid förbindelsepunkten. Avvikar dessa här från även angivna uppgifter kontaktas gatukontoret. Om projekterad höjd ej angivits kontaktas gatukontoret respektive parkkontoret innan arbetet påbörjas.

Amu

