

# VIRKESFÖRRÅDSUPPSKATTNING

## BONDESKOG 4:12



**Ägare**

**Bodo Linder  
Eva Linder  
Bondeskog 412  
365 94 Skruv**

**Fältarbetet utfört under  
Inventeringen upprättad av**

**Maj 2022  
Kent Dahlin-Volsing**

# Sammanställning över fastigheten

## Arealer

	hektar	%
Produktiv skogsmark	7,6	85
Myr/kärr/mosse	0,0	<1
Berg/Hällmark	0,0	<1
Inäga/åker	1,1	12
Väg och kraftledning (Injeavdrag)	0,1	1
Annat	0,2	2
<b>Summa landareal</b>	<b>9,0</b>	
Vatten	0,0	

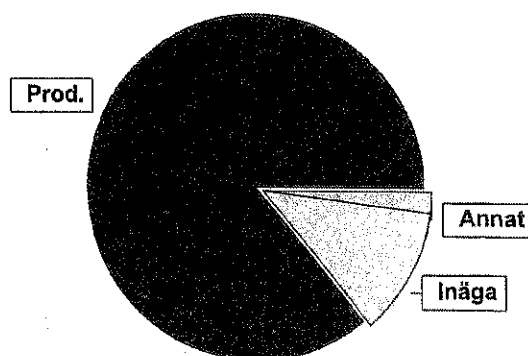

## Virkesförråd

	Tall	m³sk	%	ha
<b>Totalt</b>	<b>149</b>	<b>149</b>	<b>8</b>	<b>0,5</b>
m³sk	Gran	1285	66	5,1
1941	Ek	79	4	0,3
	Björk	287	15	1,3
	Asp	105	5	0,3
Medeltal	Kl.AI	12	1	0,0
m³sk per hektar	Lind	25	1	0,1
255				

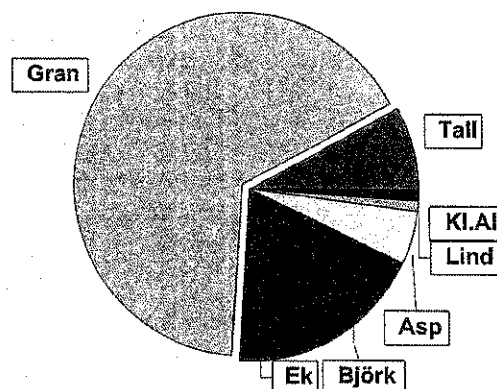

## Bonitet

Fastighetens medelbonitet är beräknad till **9,3 m³sk per ha**

## Tillväxt

Tillväxt för perioden 2022-05-16 + 10 år beräknad med hänsyn till föreslagna åtgärder **55 m³sk per år**

## Avverkningsförslag m³sk

Förnygringsavverkning	1042
Gallring	180
<b>Totalt under perioden</b>	<b>1222</b>

Förväntad tillväxt första växtsäsongen **71 m³sk**  
**9,3 m³sk per ha**



# Skogens fördelning på åldersklasser

Åldersklass	Areal		Virkesförråd								
	ha	%	Totalt m³sk	m³sk /ha	Gran %	Björk %	Tall %	Asp %	Ek %	Lind %	KI.AI %
<b>Kalmark</b>											
- 9 år	0,2	3	1	5	100						
10 - 19	0,2	3	10	50	50	50					
20 - 29											
30 - 39	2,5	33	504	202	81	15				4	
40 - 49	1,1	14	247	225	29	57	8		6		
50 - 59	0,6	8	215	358	78	2			14		
60 - 69											
70 - 79											
80 - 89	2,4	32	689	287	65	7	10		7	7	4
90 - 99	0,6	8	240	400	70	5	25				
100 - 109											
110 - 119											
120 +											
Lågproduktkog(E)											
ÖF/Skikt	[0,7]		35	50	40				30	30	
<b>Summa/Medel</b>	<b>7,6</b>	<b>100</b>	<b>1941</b>	<b>255</b>	<b>66</b>	<b>15</b>	<b>8</b>	<b>5</b>	<b>4</b>	<b>1</b>	<b>1</b>

Arealfördelning, aktuell

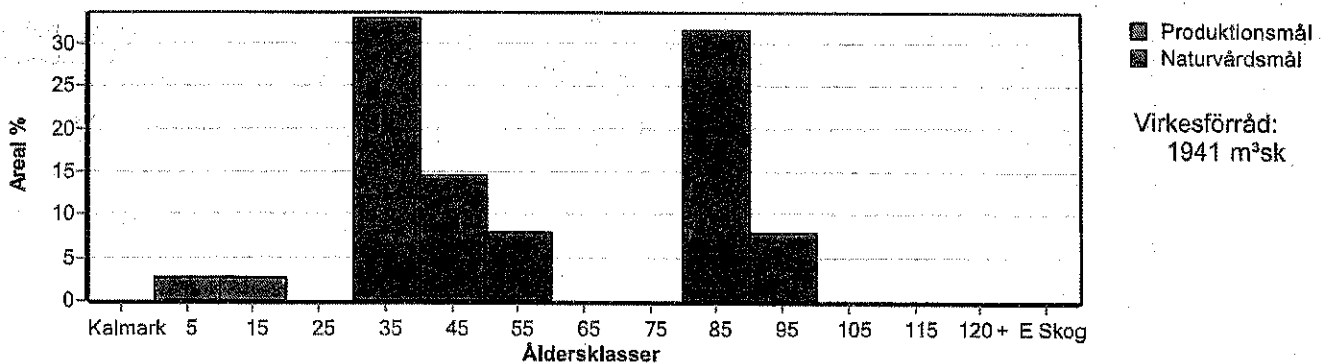

Arealfördelning, om 10 år (förutsatt att föreslagna åtgärder utförs)

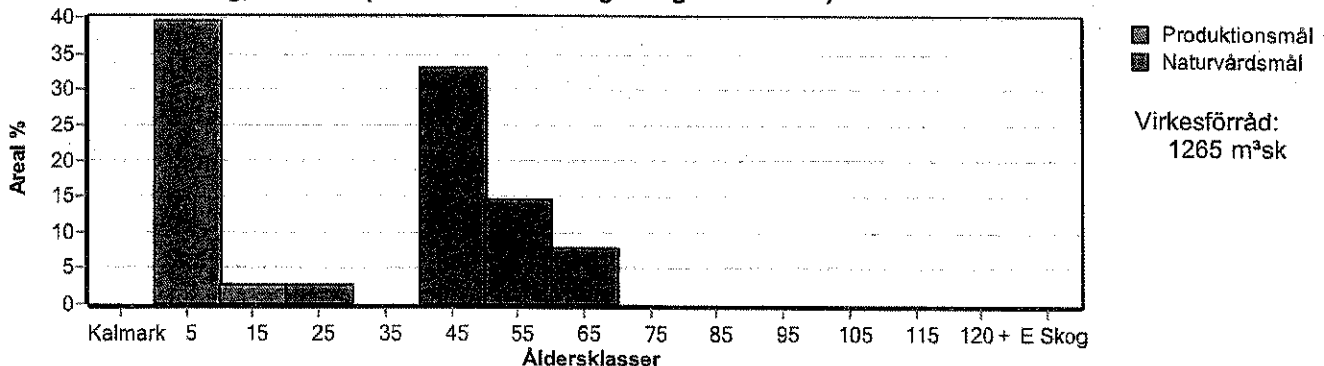

# Skogens fördelning på huggningsklasser

Huggningsklass	Areal		Virkesförråd									
	ha	%	Totalt m <sup>3</sup> sk	m <sup>3</sup> sk /ha	Gran %	Björk %	Tall %	Asp %	Ek %	Lind %	KI.AI %	
Kalmark K1												
Kalmark K2												
Röjningsskog R1	0,2	3	1	5	100							
Röjningsskog R2	0,2	3	10	50	50	50						
Gallringsskog G1	2,9	38	604	208	76	17	3		3			
Gallringsskog G2												
Föryngringsavverknings-skog S1	1,3	17	362	278	52	32		12				3
Föryngringsavverknings-skog S2	3,0	39	929	310	66	7	14	5	5	3		
Föryngringsavverknings-skog S3												
Lågproducerande skog E1												
Lågproducerande skog E2												
Lågproducerande skog E3												
Överstånd/Skikt	[0,7]		35	50	40			30	30			
Målklass NS												
Målklass NO												
Summa/Medel	7,6	100	1941	255	66	15	8	5	4	1		1

## Kalmark

- K1 Obehandlad kalmark**  
Mark där åtgärd(er) behövs för att erhålla tillfredsställande föryngring.
- K2 Behandlad kalmark**  
Mark som fullständigt behandlats med återväxt-åtgärder men där föryngringen inte säkerställts.

## Röjningsskog

- R1 Plantskog**  
Säkerställd föryngring upp till 1,3 m medelhöjd.
- R2 Ungskog**  
Skog som är över 1,3 m och som i utvecklings-hänseende motsvarar röjningsskog.

## Gallringsskog

- G1 Normal gallringsskog**  
Skog som är yngre än skyddsåldern (lägsta ålder för föryngringsavverkning).
- G2 Äldre gallringsskog**  
Skog som uppnått skyddsåldern och där nästa lämpliga åtgärd normalt är gallring.

## Föryngringsavverknings-skog

- S1 Skog som kan föryngringsavverkas**  
Normalt föreslås ingen avverkningsåtgärd under planperioden.
- S2 Skog som är mogen att föryngringsavverkas**  
Normalt infaller en avverkningsåtgärd under planperioden.
- S3 Skog i föryngringsbar ålder**  
Föryngringsavverkning bör dock inte utföras.

## Lågproducerande skog

- E1 Restskog**  
Skog som lämnats efter avverkning eller som uppkommit på grund av skada.
- E2 Gles skog**  
Gles skog eller skog av ett för marken olämpligt träslag.
- E3 Skog av hagmarks-karaktär**  
Gles skog av hagmarks-karaktär.

## Naturvårdsmål NS/NO

- NS** Naturvårdsmål med skötsel
- NO** Naturvårdsmål, orört

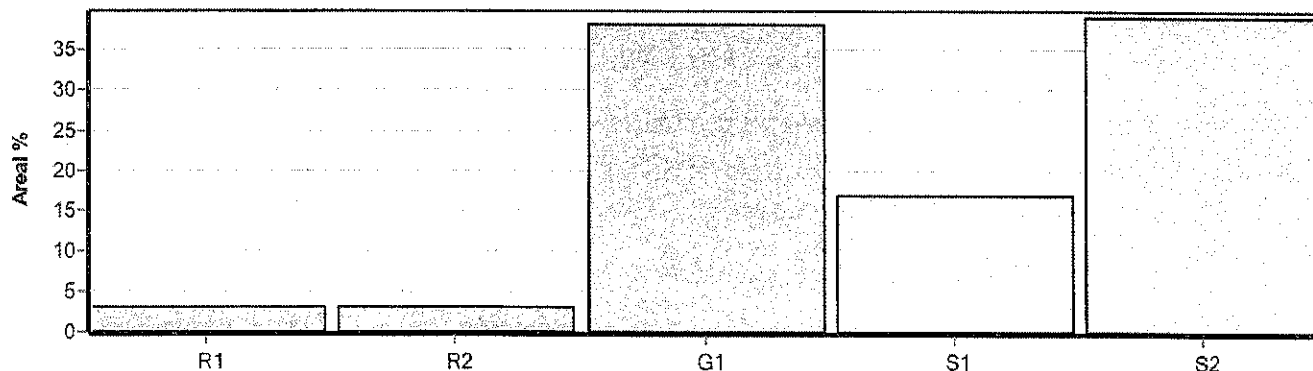

# Avverkning och tillväxt

## Avverkning

I redovisad avverkningsvolym ingår 5 års tillväxt för avverkningar med angelägenhetsgrad 2 och 3.

I begreppet löv ingår alla lövträdsarter.

Åldersklass	Gallring				Föryngringsavverkning			
	ha	Barr m³sk	Löv m³sk	Totalt m³sk	ha	Barr m³sk	Löv m³sk	Totalt m³sk
Kalmark								
- 9 år								
10 - 19	0,2	2	2	4				
20 - 29								
30 - 39	2,5	143	33	176				
40 - 49								
50 - 59								
60 - 69								
70 - 79								
80 - 89					2,4	564	185	749
90 - 99					0,6	248	13	261
100 - 109								
110 - 119								
120 +								
Lågproduktkog(E)								
ÖF/Skikt					[0,7]	13	19	32
Grundförslag	2,7	145	35	180	3,0	825	217	1042
Högre alt.				205				1042
Lägre alt.				181				1042
<b>Total avverkning</b>		<b>- högre alt.</b>	<b>- lägre alt.</b>	<b>m³sk/ha efter 10 år</b>	<b>- högre alt.</b>	<b>- lägre alt.</b>		
	<b>1 222</b>	<b>1 247</b>	<b>1 223</b>	<b>166</b>	<b>163</b>	<b>166</b>		

## Tillväxt

I sammanställningen redovisas tillväxt under perioden samt areal och virkesförråd efter 10 år.

Observera att såväl tillväxt som areal och virkesförråd om 10 år förutsätter att föreslagna åtgärder utförs

Åldersklass	Tillväxt			Areal och virkesförråd efter 10 år		
	Barr m³sk	Löv m³sk	Totalt m³sk	ha	m³sk	m³sk/ha
Kalmark						
- 9 år	6		6	3,0		
10 - 19	7	7	14	0,2	7	35
20 - 29				0,2	19	95
30 - 39	186	43	229			
40 - 49	37	60	97	2,5	557	223
50 - 59	59	15	74	1,1	344	313
60 - 69				0,6	289	482
70 - 79						
80 - 89	73	25	98			
90 - 99	27	1	28			
100 - 109						
110 - 119						
120 +						
Lågproduktkog(E)						
ÖF/Skikt	1	1	2		49	
Summa	396	152	548	7,6	1265	166



# Skogsvårdsåtgärder

Blanketten innehåller ett sammandrag av avdelningsvis föreslagna åtgärder.  
Sammanställningen förutsätter att samtliga åtgärder enligt grundförslaget utförs.

Åtgärd (F) = Följd (A) = Alternativ	Angelägenhetsgrad					Summa ha
	Förfallna ha	Snarast ha	2 - 5 år ha	5 - 10 år ha	10 - 20 år ha	
Markberedning, Följd			2,3			2,3
Plantering			0,7			0,7
Plantering, Följd			2,3			2,3
Röjning		0,2	0,2			0,4
Naturlig förnygring, Alternativ					0,7	0,7
Summa ha		0,2	5,5		0,7	6,4



# Åtgärdsöversikt

Samtliga avdelningar där åtgärder är föreslagna finns här uppräknade.

Angelägenhetsgrad: FF = Förfallen, 1 = Snarast, 2 = Inom 2-5 år, 3 = Inom 5-10 år, 4 = Inom 10 - 20 år

Åtgärd (F) = Följd (A) = Alternativ	Ang	Avdelning	Prod areal ha	Alder år	Stånd- orts- index	Volym m <sup>3</sup> sk /ha	Uttag m <sup>3</sup> sk inkt tillv	Utförs år	Anteckning
Avverkning ÖF	1	12	0,7	85	G30	50	31		
Underv röj f gallring	1	6	1,8	30	G28	210	0		
Gallring	1	6	1,8	30	G28	210	132		
Underv röj f gallring	1	12	0,7	30	G30	180	0		
Gallring	1	12	0,7	30	G30	180	44		
Röjning	1	4	0,2	15	G30	50	0		
Föryng avv	2	5	1,7	85	G30	290	529		
Föryng avv	2	7	0,7	85	G28	280	220		
Föryng avv	2	11	0,6	95	G30	400	261		
Sista Gallring (A)	2	8	0,4	45	G30	250	(24)		
Röjning	2	9	0,2	5	G30	1	0		
Plantering (F)	2	5	1,7	85	G30	290	0		
Plantering	2	7	0,7	85	G28	280	0		
Plantering (F)	2	11	0,6	95	G30	400	0		
Markberedning (F)	2	5	1,7	85	G30	290	0		
Markberedning (F)	2	11	0,6	95	G30	400	0		
Gallring (F)	3	4	0,2	15	G30	50	4		
Naturlig föryngring (A)	4	7	0,7	85	G28	280	-		

pcSKOG

Län: Kronobergs län Kommun: Lessebo Församling: Ljuder  
BONDESKOG 4:12 Id: 76104009

Utskriven: 2022-05-22

pcSKOG proffs 

# Avdelningsbeskrivning

Skifte: 1

När: 1 = Snarast, 2 = Inom 2-5 år, 3 = Inom 5-10 år, 4 = Inom 10 - 20 år, FF = Förfallen

z PG - Produktionsmål med miljöhänsyn

1 i = grön kommentar, ii = generell kommentar, iii = åtgärdskommentar, iv = speciella värden

Avd nr	Areal ha (-Avdrag) (Skikt)	Åg o	Ålder år	Hki Skikt	SI	Virkesförråd m <sup>3</sup> sk		Mät klass	Trädslag	Med diam cm	Beskrivning	Åtgärd Alternativ	N å r	Uttag inkt tillväxt m <sup>3</sup> sk		Årlig tillväxt m <sup>3</sup> sk per ha	Not 1	
						ha	avd							%	m <sup>3</sup> sk			
1	0,1	1	50	S1	B24	300	30	PG <sup>2</sup>	Gran	25	Växande markfuktighet	Ingen åtgärd				8,9		
Anteckningar:																		
2	0,2	5									Tomt							
Anteckningar:																		
3	1,2 (-0,1)	4									Inägomark							
Anteckningar:																		
4	0,2	1	15	R2	G30	50	10	PG <sup>2</sup>	Gran	50	Enstaka öf	Röjning	1	35		6,7		
Anteckningar:																		
									Björk	50	Frisk (2)	Galling (F)	3	25	4			

pcSKOG

Utskriven: 2022-05-22

Län: Kronobergs län Kommun: Lessebo Församling: Ljuder  
BONDESKOG 4:12 Id: 76104009

pcSKOG proffs





# Avdelningsbeskrivning

Skifte: 1

När: 1 = Snarast, 2 = Inom 2-5 år, 3 = Inom 5-10 år, 4 = Inom 10 - 20 år, FF = Förfallen

z PG = Produktionsmät med miljöhänsyn

1 i = grön kommentar, ii = generell kommentar, iii = åtgärdskommentar, iv = speciella värden

Avd nr	Areal ha (Avfäst) (Skikt)	Åg o	Ålder år	Hkl Skikt	SI	Virkesförråd m <sup>3</sup> sk		Mål klass	Trädslag	Med diam cm	Beskrivning	Åtgärd Alternativ	När	Uttag inkl tillväxt m <sup>3</sup> sk		Årlig tillväxt m <sup>3</sup> sk per ha	Not *	
						ha	avd							%	m <sup>3</sup> sk			
5	1,7	1	85	S2	G30	290	493	PG <sup>z</sup>	Tall Gran Ek Björk Asp Lind	35 30 29 28 29 35	Enstaka öf Frisk (2)	Förnyg avv Markberedning (F) Plantering (F)	2 2 2	95	529	4,1	ii'	
Generellt: Spara de flesta lövträden utefter inägan. Sydöstra delen är ojämnt flerskiktat och överståndare.																		
Anteckningar:																		
6	1,8	1	30	G1	G28	210	378	PG <sup>z</sup>	Gran Ek Björk	18 18 17	Överståndare tall och asp Frisk (2)	Underv röv f gallring Gallring	1 1	35	132	9,2		
Anteckningar:																		
7	0,7	1	85	S2	G28	280	196	PG <sup>z</sup>	Tall Gran	28 27	Olikådrigt Ojämnt Flerskiktat Frisk (2)	Förnyg avv Plantering Naturlig förnygning (A)	2 2 4	99	220	3,9		
Anteckningar:																		

pcSKOG

Utskriven: 2022-05-22

Län: Kronobergs län Kommun: Lessebo Församling: Ljuder  
BONDESKOG 4:12 Id: 76104009



pcSKOG proffs

# Avdelningsbeskrivning

Skifte: 1

När: 1 = Snarasi, 2 = Inom 2-5 år, 3 = Inom 5-10 år, 4 = Inom 10 - 20 år, FF = Förfallen

<sup>2</sup> PG - Produktionsmål med miljöhänsyn

<sup>1</sup> | = grön kommentar, ii = generell kommentar, iii = åtgärdscommentar, iv = speciella värden

Avd nr	Areal ha (+Avdrag) (Skikt)	Åg o	Ålder år	Hkl Skikt	SI	Virkesförråd m <sup>3</sup> sk		Mål klass	Trädslag	Med diam cm	Beskrivning	Åtgärd Alternativ	När	Uttag inkl filtväxt %		Årlig filtväxt m <sup>3</sup> sk per ha	Not <sup>1</sup>	
						ha	avd							%	m <sup>3</sup> sk			
8	0,4	1	45	G1	G30	250	100	PG <sup>2</sup>	Tall Gran Björk	30 21 22	Frisk (2)	Ingen åtgärd Sista Gallring (A)	2	20	24	10,3		
Anteckningar:																		
9	0,2	1	5	R1	G30	1	0	PG <sup>2</sup>	Gran	100	Frisk (2)	Röjning	2	30		3,2		
Anteckningar:																		
10	0,5	1	50	S1	G32	370	185	PG <sup>2</sup>	Gran Asp	29 35	Frisk (2)	Ingen åtgärd				13,1	ii <sup>1</sup>	
Generellt: Spara de grova asparna.																		
Anteckningar:																		
11	0,6	1	95	S2	G30	400	240	PG <sup>2</sup>	Tall Gran Björk	37 35 26	Frisk (2)	Förnyg avv Markberedning (F) Planterfng (F)	2 2 2	98	261	4,7		
Anteckningar:																		

pcSKOG

Utskriven: 2022-05-22

Län: Kronobergs län Kommun: Lessebo Församling: Ljuder  
BONDESKOG 4:12 Id: 76104009

pcSKOG proffs



# Avdelningsbeskrivning

## Skifte: 1

När: 1 = Snarast, 2 = Inom 2-5 år, 3 = Inom 5-10 år, 4 = Inom 10 - 20 år, FF = Förfallen

2 PG - Produktionsmål med miljöhänsyn

1 j = grön kommentar, ii = generell kommentar, iii = åtgärdskommentar, iv = speciella värden

Avd nr	Areal ha (-Aveirag) [Skikt]	Å g o	Ålder år	Hki Skikt	SI	Virkesförråd m <sup>3</sup> sk		Mål klass	Trädslag	Med diam cm	Beskrivning	Åtgärd Alternativ	N å r	Uttag inkl tillväxt m <sup>3</sup> sk		Årlig tillväxt m <sup>3</sup> sk per ha	Not 1
						ha	avd							%	m <sup>3</sup> sk		
12	0,7	1	30	G1	G30	180	126	PG <sup>2</sup>	Gran	15	Ojämnt	Underv röj f gallring	1			9,0	
									Björk	15	Olikådrigt Frisk (2)	Gallring	1	35	44		
12	[0,7]	1	85	ÖF	G30	50	35	PG <sup>2</sup>	Gran	32	Frisk (2)	Averknring ÖF	1	90	31	0,2	
									Ek	30							
									Asp	33							
13	0,7	1	45	S1	B22	210	147	PG <sup>2</sup>	Gran	21	Varierande märkfuktighet	Ingen åtgärd				8,0	
									Björk	26	Fuktig (3)						
									Asp	30							

Anteckningar:

Anteckningar:

Anteckningar:

pcSKOG

Län: Kronobergs län Kommun: Lessebo Församling: Ljuder  
BONDESKOG 4:12 Id: 76104009

Utskriven: 2022-05-22

# SKOGSKARTA

Plan  
Församling  
Kommun  
Län  
Planen avser  
Planläggare  
Utskriftsdatum

BONDESKOG 4:12  
Ljuder  
Lessebo  
Kronobergs län  
2022 - 2031  
KENT DAHLIN-VOLSING  
2022-05-22



## Målsättning (rastrerad)

Speciella värden

Atgård, föreslagen

Ingen åtgärd

Avverkning

Gallring

Röjning

Konturfärger:

Förfallen

Snarast

Inom 2-5 år

Inom 5-10 år

Ägoslag

Inägomark

Övrig landareal

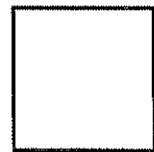
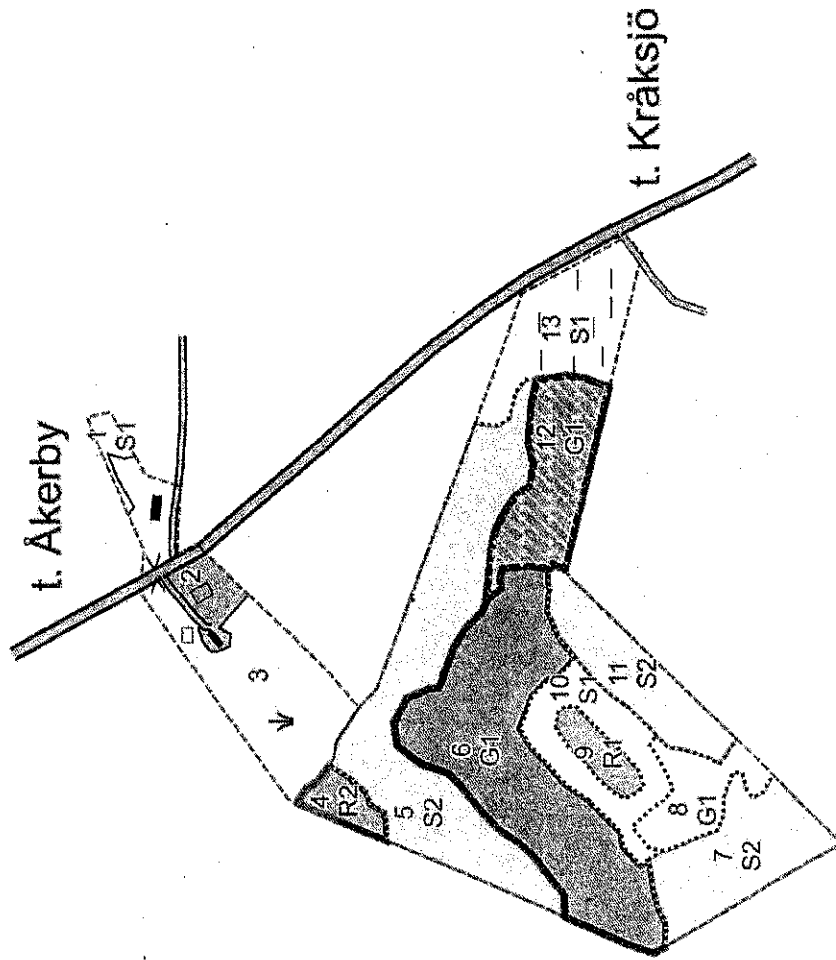

= 1 Hektar

1:5000  
250 m