

Varbergs lantmäteridistrikt

1984

221 838

KA 2

Arende

Fastighetsreglering berörande stg 107 och 1689 samt avstyckning från stg 1689

Kommun

Varberg

Län

Halland

Registerområde

Varberg

Registreringsbevis

Registreringsdatum

1984-04-06

För fastighetsregistermyndigheten

Förrättningslantmätare

Rolf Ellenfors
Rolf Ellenfors

Gummy Warran

Fastighet, område m m

Fig

Area hektar, m²

delarea

± ändring/summa

Ägare, uppgifter till lokal skattemyndighet och andra anmärkningar

- Lotten A = Vidar 1
 " B = Vidar 2
 " C = Vidar 3
 " D = Frode 1
 " E = Frode 2
 " F = Ran 1
 " G = Ran 2
 " H = Sigurd 1

FASTIGHETSÄTTSLIG BESKRIVNING aktbil BE 1 TEKNISK BESKRIVNING aktbil BE 2

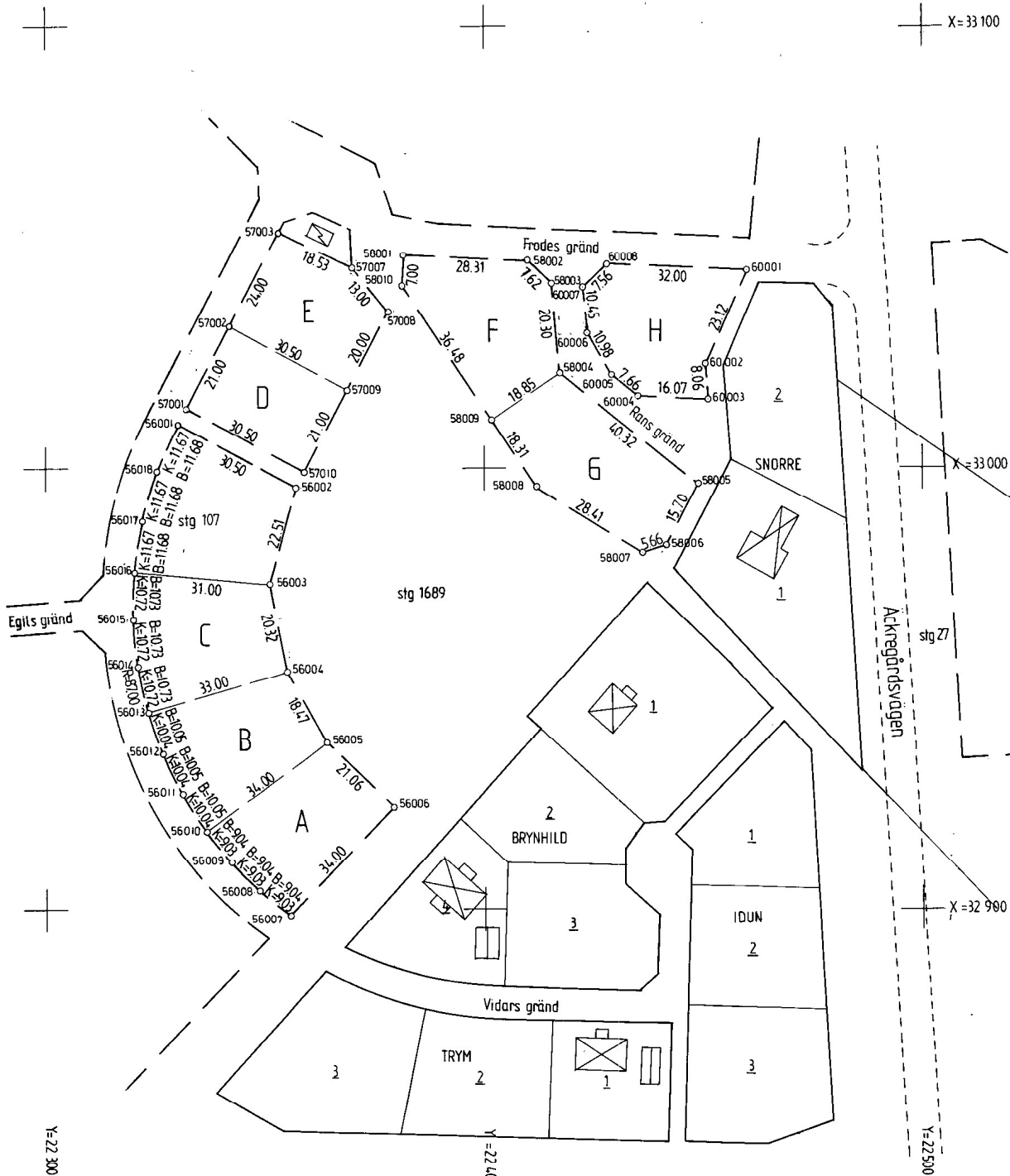

Framställd genom

nymätning

För det tekniska innehållet svarar

Rolf Ellenfors

Skala

1:1000

Mätklass

II

Koordinatsystem

5 gon V 1938

Nyttillkomna gränser: Samtliga runt lotterna A, B, C, D, E, F, G och H.

Reg karta, lagesangivning

blad 6 och 8

Beteckningsstandard

TFA 4.6B-2

Mätning

Beräkning

Kartering

Ritn redigering

383- B 84/36.....

Varberg

1:2

Varbergs lantmäteridistrikt

1984

221 838

KA1

Arende

Fastighetsreglering berörande stg 107 och 1689 samt avstyckning från stg 1689

Kommun

Varberg

Län

Halland

Registerområde

Varberg

Registreringsbevis

Registreringsdatum

1984-04-06

För fastighetsregistermyndigheten

Förrättningslantmätare

Rolf Ellenfors
Rolf Ellenfors

Gummy Nyman

Fastighet, område m m

Fig

Area hektar, m²

delarea

± ändring/summa

Agare, uppgifter till lokal skattemyndighet och andra anmärkningar

X=33 100

FASTIGHETSÄTTSLIG BESKRIVNING aktbil BE1 TEKNISK BESKRIVNING aktbil BE 2

Fig 1 till stg 107
" 2 " stg 1689
Stg 107 omreg till Vidar 4

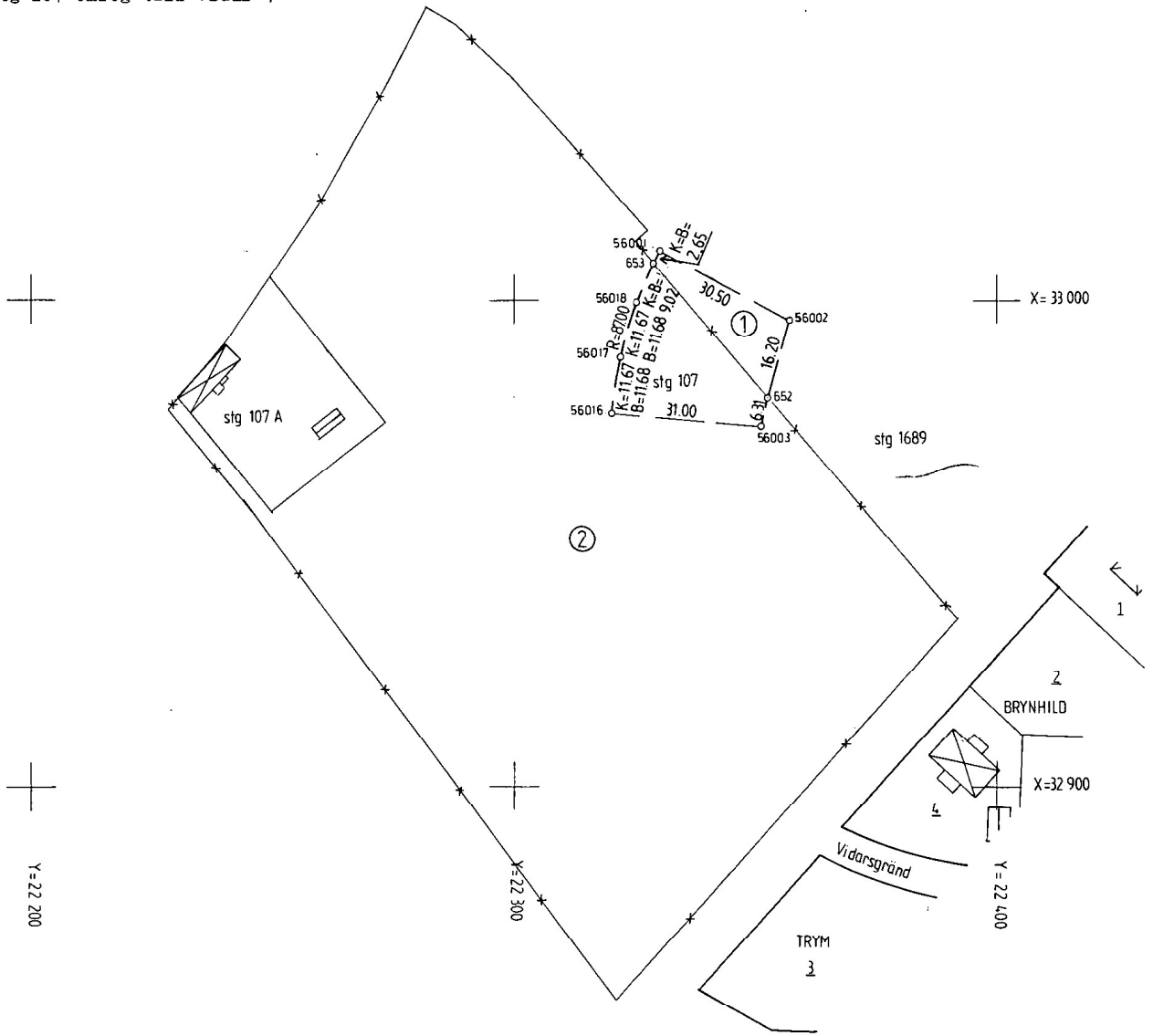

Nyttillkomna gränser: 1-2-652-3-16-17-18-653-1

Framställd genom nymätning	Skala 1:1000	Mätklass II	Koordinatsystem 5 gon V 1938
För det tekniska innehållet svarar <i>[Signature]</i>	Reg karta, lagesangivning blad 6 och 8	Beteckningsstandard TFA 4.6B:2	
Mätning <i>[Signature]</i>	Tillräkning (TJR Ljungqvist)	Kartering	Ritn redigering

1383-8436

Varberg

1:2

Lantmäterier Bl 0345 1980-02 10 000 LiberFörslag 38-80617-7

FASTIGHETSBLDNINGSMYNDIGHETEN

BESKRIVNING

1 (2)
Dnr

BE 1

Varbergs lantmäteridistrikt

1984 -02-27

221 838

Ärende Fastighetsreglering berörande stg 107 och 1689 samt avstyckning från stg 1689.	Kommun Varberg	Län Halland
	Registreringsdatum 1984-04-06	Dnr 111/84
Registerområde Varberg	<input checked="" type="checkbox"/> Uppgift om åtgärd för rättingen avsett har införts i fastighetsregistret <i>Gummy Ohlsson</i> För fastighetsregistermyndigheten	

Fastighet, område m m 1	Fig 2	Area hektar, m ²		± ändring/ 4 summa	Ägare, uppgifter till lokal skattemyndighet och andra anmärkningar 5
		avstår 3a	erhåller 3b		
FASTIGHETSREGLERING					
Stg 107 omreg till	Vidar 4				Varbergs kommun
	1		286		
	2	13772			
		13772	286	(-13486)	✓
Areal efter överföringen				904	
Stg 1689	1	286			Varbergs kommun Fastigheten berörs av avstyckning, se nedan
	2		13772		
		286	13772	(+13486)	
Ersättning: Ingen					
AVSTYCKNING FRÅN STG 1689					
Lotten A = Vidar 1				830	Varbergs kommun Box 504 432 01 VARBERG 09-11 (Lotterna A-H)
" B = Vidar 2				826	
" C = Vidar 3				853	
" D = Frode 1				640	
" E = Frode 2				723	
" F = Ran 1				879	
" G = Ran 2				960	
" H = Sigurd 1				833	

Lantmäteriet BI 0327. 78-03. 40 000 LiberTryck 877647

forts.

Fastighet, område m m 1	Fig 2	Area hektar, m ²		Ägare, uppgifter till lokal skattemyndighet och andra anmärkningar 5
		delarea 3	± ändring/summa 4	
				<p>Av Varbergs kommun föreslagna fastighetsregisterbeteckningar.</p> <p>Lotten A = Vidar 1 " B = Vidar 2 " C = Vidar 3 Stg 107 = Vidar 4 " D = Frode 1 " E = Frode 2 " F = Ran 1 " G = Ran 2 " H = Sigurd 1</p>
<p>I tjänsten</p> <p><i>Rolf Ellenfors</i> Rolf Ellenfors förrättningslantmätare</p>				
<p><i>TJR Ljungqvist</i> TJR Ljungqvist stadsingenjör</p>				

TEKNISK BESKRIVNING

System 5 gon V 1938, mätklass II

K o o r d i n a t f ö r t e c k n i n g .

Pkt	mark	X	Y
652	omark.	32980.166	22352.776
653	omark.	33007.776	22328.910
356001	rm	33010.136	22330.122
356002	rm	32995.795	22357.040
356003	rm	32974.077	22351.115
356004	rm	32954.138	22355.055
356005	rm	32938.013	22364.071
356006	rm	32923.415	22379.247
356007	rm	32898.899	22355.689
356008	rm	32904.588	22348.673
356009	rm	32910.974	22342.285
356010	rm	32917.988	22336.594
356011	rm	32926.434	22331.157
356012	rm	32935.450	22326.729
356013	rm	32944.916	22323.370
356014	rm	32955.375	22321.014
356015	rm	32966.044	22319.962
356016	rm	32976.761	22320.231
356017	rm	32988.296	22322.020
356018	rm	32999.489	22325.337
357001	rm	33013.666	22332.003
357002	rm	33032.200	22341.877
357003	rm	33053.381	22353.163
357007	rm	33045.565	22369.960
357008	rm	33035.509	22378.200
357009	rm	33017.858	22368.795
357010	rm	32999.325	22358.921
358001	rm	33048.401	22381.645
358002	rm	33047.173	22409.932

358003	rm	33041.929	22415.454
358004	rm	33021.723	22417.379
358005	rm	32996.641	22448.950
358006	rm	32982.765	22441.600
358007	rm	32981.103	22436.193
358008	rm	32996.000	22412.000
358009	rm	33011.174	22401.755
358010	rm	33041.408	22381.342
360001	rm	33045.000	22460.000
360002	rm	33023.889	22450.576
360003	rm	33015.854	22451.201
360004	rm	33016.551	22435.142
360005	rm	33021.316	22429.144
360006	rm	33030.767	22423.549
360007	rm	33041.173	22422.558
360008	rm	33046.388	22428.030

omark. = omarkerad

rm = rör i mark

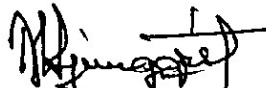
TJR Ljungqvist

Varbergs lantmäteridistrikt

1984-02-27

N2 221 838

Ärende	Fastighetsreglering berörande stg 107 och 1689 samt avstyckning från stg 1689		
	Registerområde Varberg	Kommun Varberg	Län Halland
Förrättningslantmätare	Namn Rolf Ellenfors		Handläggningsställe FBM:s kontor
Protokollförare	Namn Densamme		Handläggning <input checked="" type="checkbox"/> utan sammanträde <input type="checkbox"/> med sammanträde
Sakägare; yrkande; fastighetsbildningsbeslut, skäl	Namn m m Varbergs kommun genom fastighetschef Olle Staaf (sökande).		
Yrkande	Se ansökningen, aktbilaga A, som avser viss fastighetsreglering och bildande av tomtplatser.		
Fastighetsbildningsbeslut	<p>Skäl</p> <p>Ändamål: Bostad.</p> <p>Styckningslotterna är obebyggda.</p> <p>Styckningslotterna är lämpliga för sitt ändamål.</p> <p>Fastighetsbildningen överensstämmer med gällande stadsplan, fastställd 1981-01-27.</p> <p>Större delen av stg 107 överförs till stg 1689 för exploateringsändamål. Återstoden utgör en tomtplats. Fastigheterna är i samma ägares hand, Varbergs kommun.</p> <p>Beslut</p> <p>Fastighetsbildningen skall ske enligt karta och beskrivning, aktbilaga KA, BE1 och BE2.</p> <p>Avstyckade fastigheter skall inte besväras av fordran som avses i 10 kap 9 § första stycket fastighetsbildningslagen.</p>		
Tillträde	Tillträde skall ske så snart fastighetsbildningsbeslutet vunnit laga kraft.		
Ersättningsbeslut	<p>Skäl</p> <p>Fastigheterna är i samma ägares hand varför ingen ersättning skall utgå.</p> <p>Regleringen är väsentligen utan betydelse för sådana rättsägare som avses i 5 kap 16 § första stycket och 18 § andra stycket fastighetsbildningslagen.</p> <p>Medgivande från televerket, aktbilaga B.</p>		

Varbergs lantmäteridistrikt

Fördelning av förrättningskostnader

Aktmottagare

Avslutningsbeslut och besvärshänvisning

Beslut

Någon ersättning skall inte betalas.

Varbergs kommun hela kostnaden.

Varbergs kommun, Box 504, 432 01 Varberg.

Förrättningen avslutas. Besvär över beslut eller åtgärd vid förrättningen får anföras hos Halmstads tingsrätt, fastighetsdomstolen, Box 118, 301 03 Halmstad 1. Besvären skall ha kommit in till tingsrätten inom fyra veckor från denna dag eller senast den 26 mars 1984.

Vid besvärinlagan skall fogas två avskrifter av inlagan och av handlingar som eventuellt hör till inlagan. Avskrift av förrättningshandlingarna behöver inte bifogas.

Vid protokollet

Rolf Ellenfors

Rolf Ellenfors

Protokollet uppsatt 1984-02-27

R. E.

Förrättningslantmätare