

BOTTENPLAN
 EGOTADSYTA = 128,2 M²

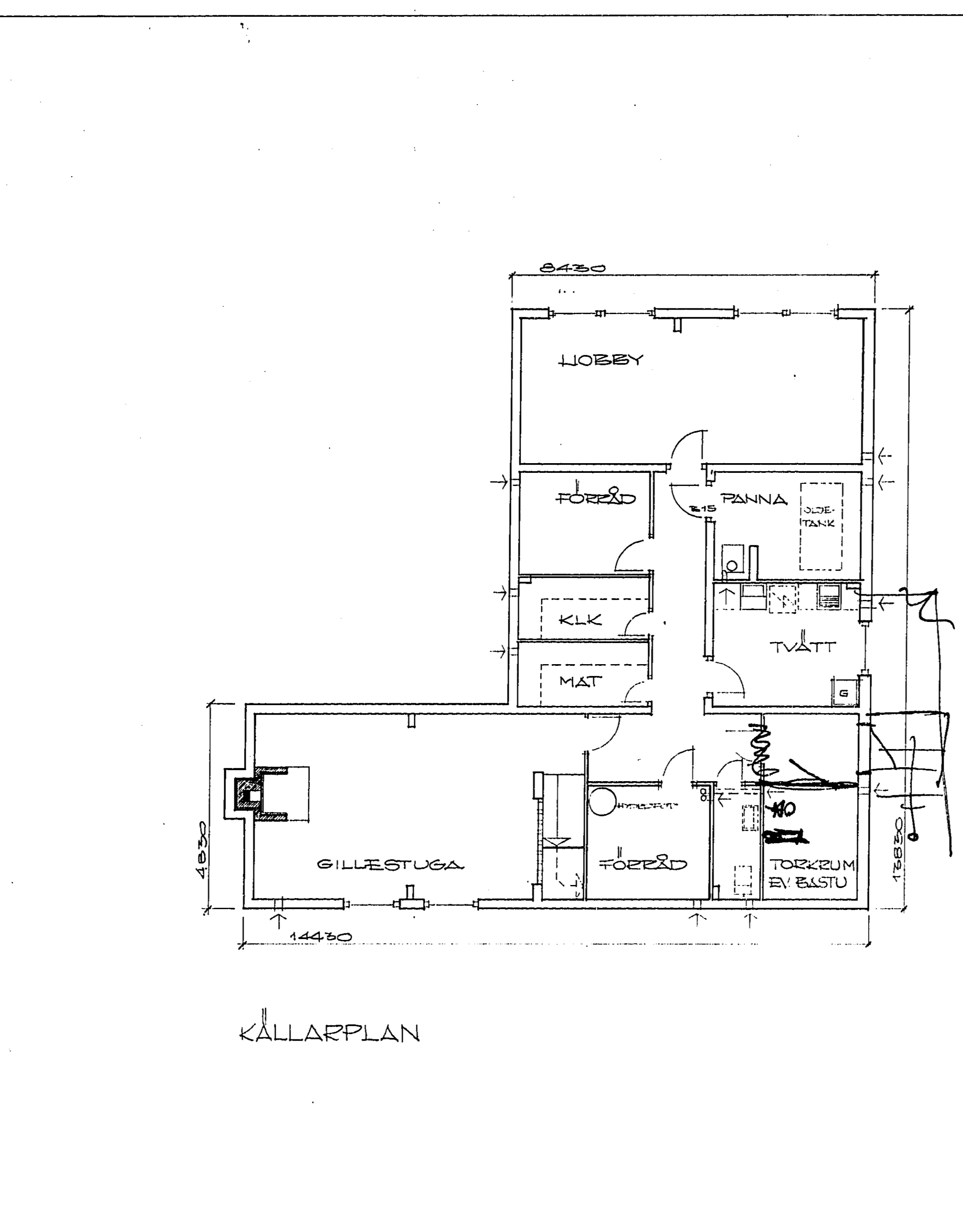

KÄLLARPLAN

Denna ritning tillhör AB Ytonghus, Stockholms.
 Användande eller kopiering av ritningen utan
 bolagets medgivande medför ansvar enligt Kungl.
 förordning av den 30 maj 1919.

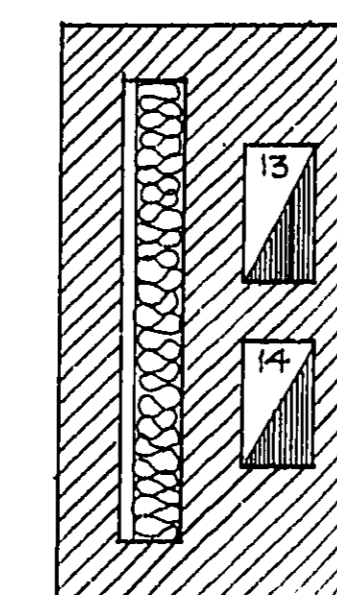
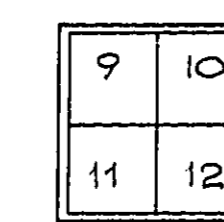
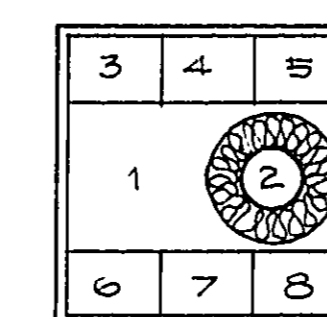
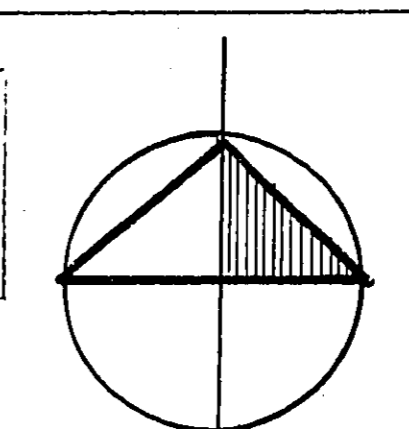

KORSTENAR OVAN Y-TAK 1:20

- 1 BESEEV
 - 2 RÖKKANAL
 - 3 BESEEV
 - 4 EVAK. FRÅN BAD
 - 5 BESEEV
 - 6 EVAK. FRÅN TVÄTT
 - 7 " " KÖK
 - 8 BESEEV
 - 9 EVAK. FRÅN WC EPL.
 - 10 " " EV DUSCH/OMKL.
 - 11 " " WC KPL
 - 12 " " TÖSKELM EV EASTU
 - 13 RÖKKANAL
 - 14 " " ÖPPEN EPL EPL
 - 15 " " KPL
- SÖNINGSRUM VENTILERAS GENOM BESEEV-
 RÄNS UPPSTÄLLNINGSBELAG TILL FÖRSTRE

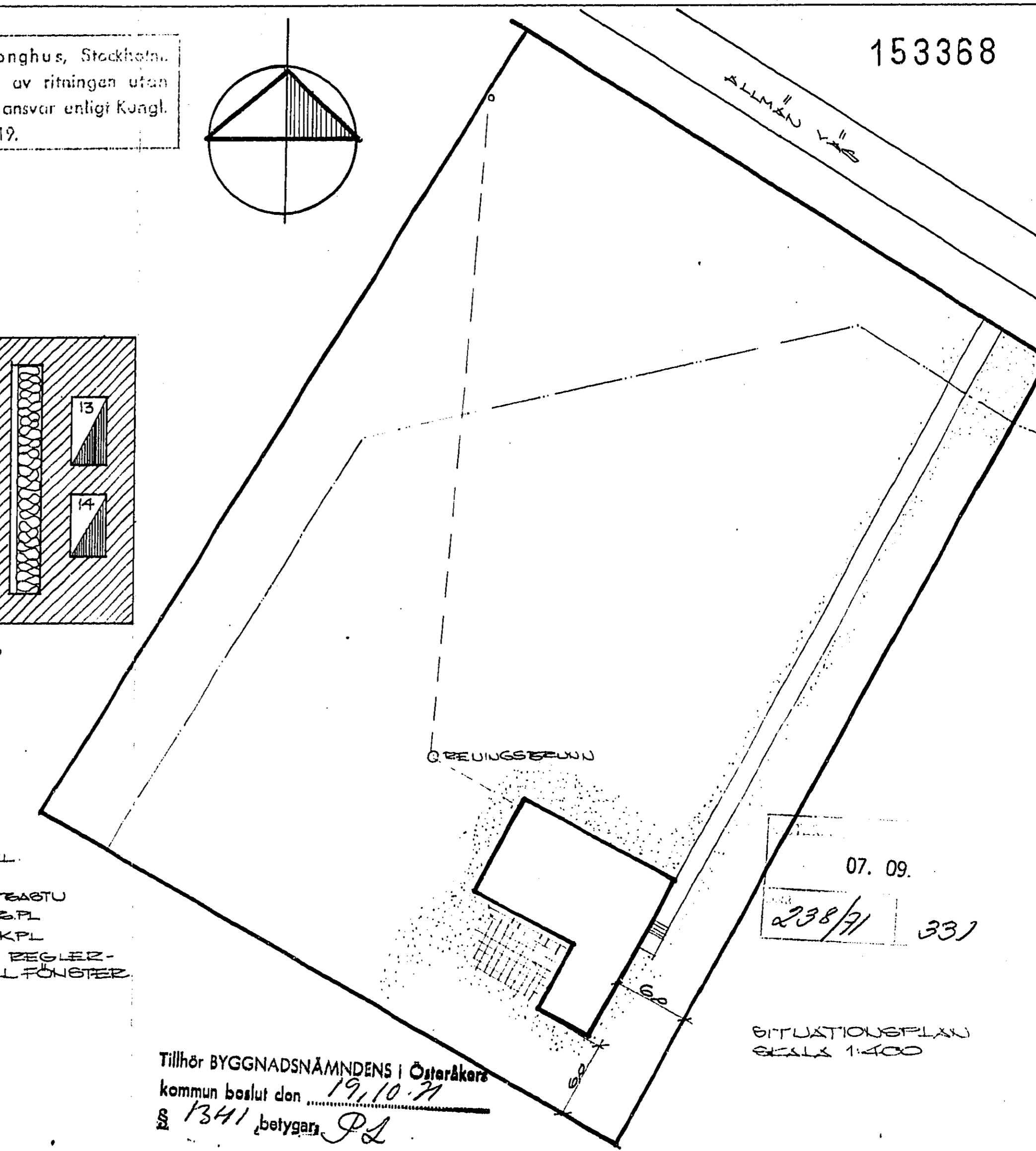

153368

Tillhör BYGGNADSNÄMNDENS i Österåkers
 kommun beslut den 19.10.71
 § 1341 betygen Pd

Varje avvikelse från godkänd ritning
 fördrar byggnadsnämndens tillstånd

AVTAL	SKALA	GRANSK AV	RITNING FÖR
9013	1:100	1/31	01
DATEM	1971	11	10
AB YTONGHUS			10-044
FÖRSTRE 101			1011

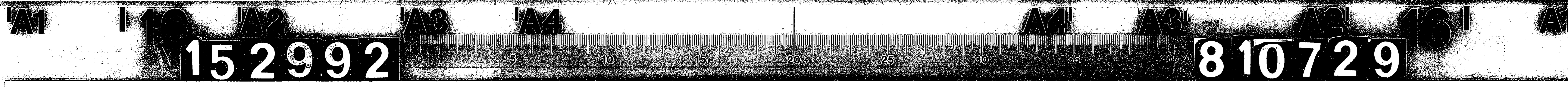

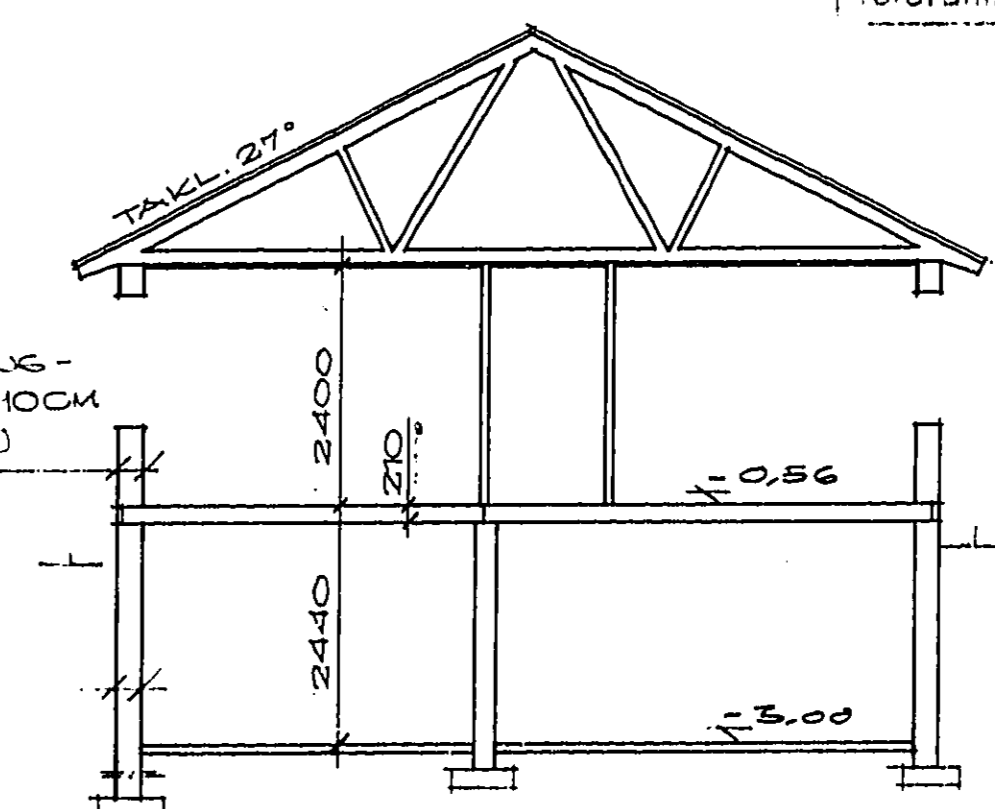
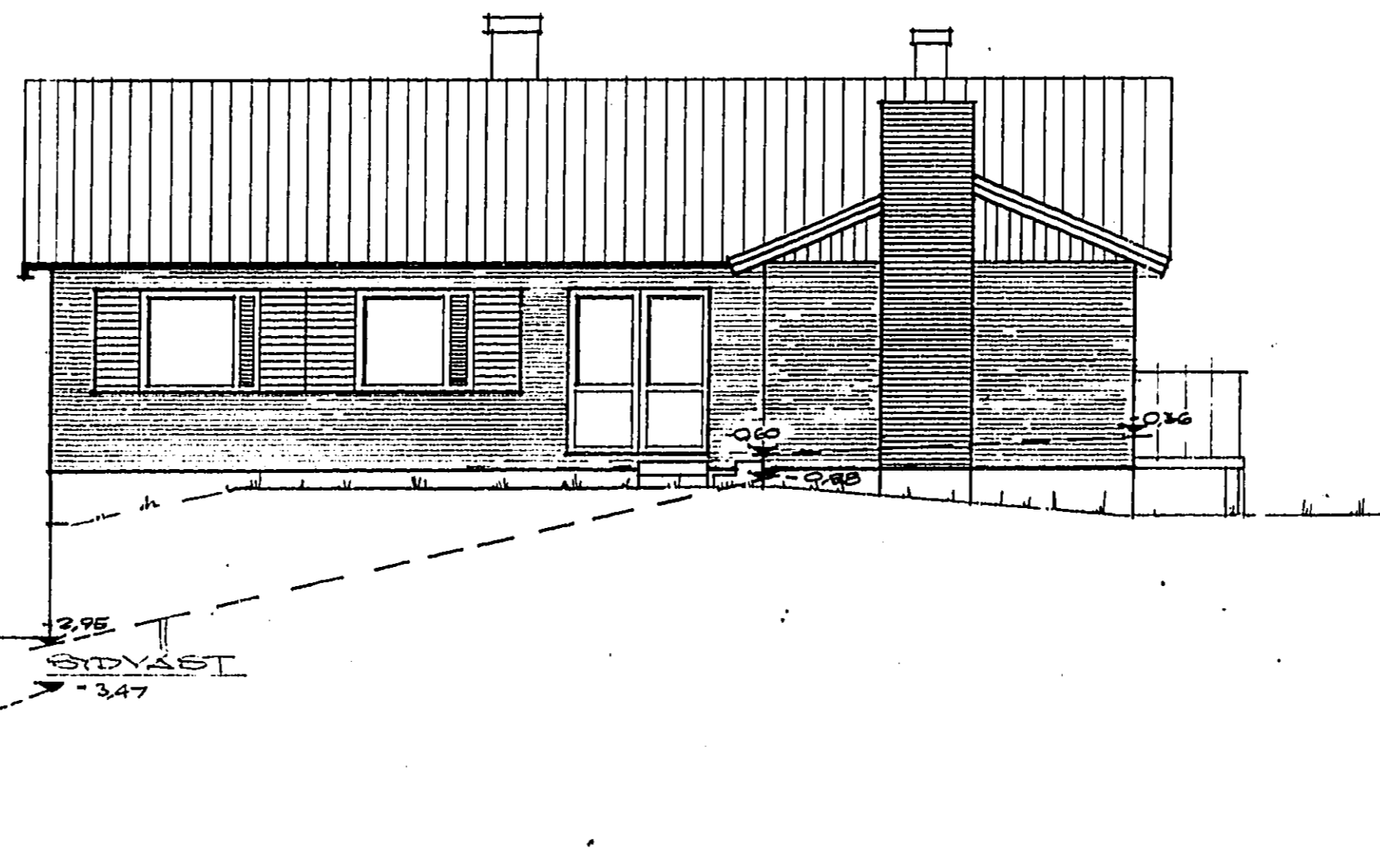
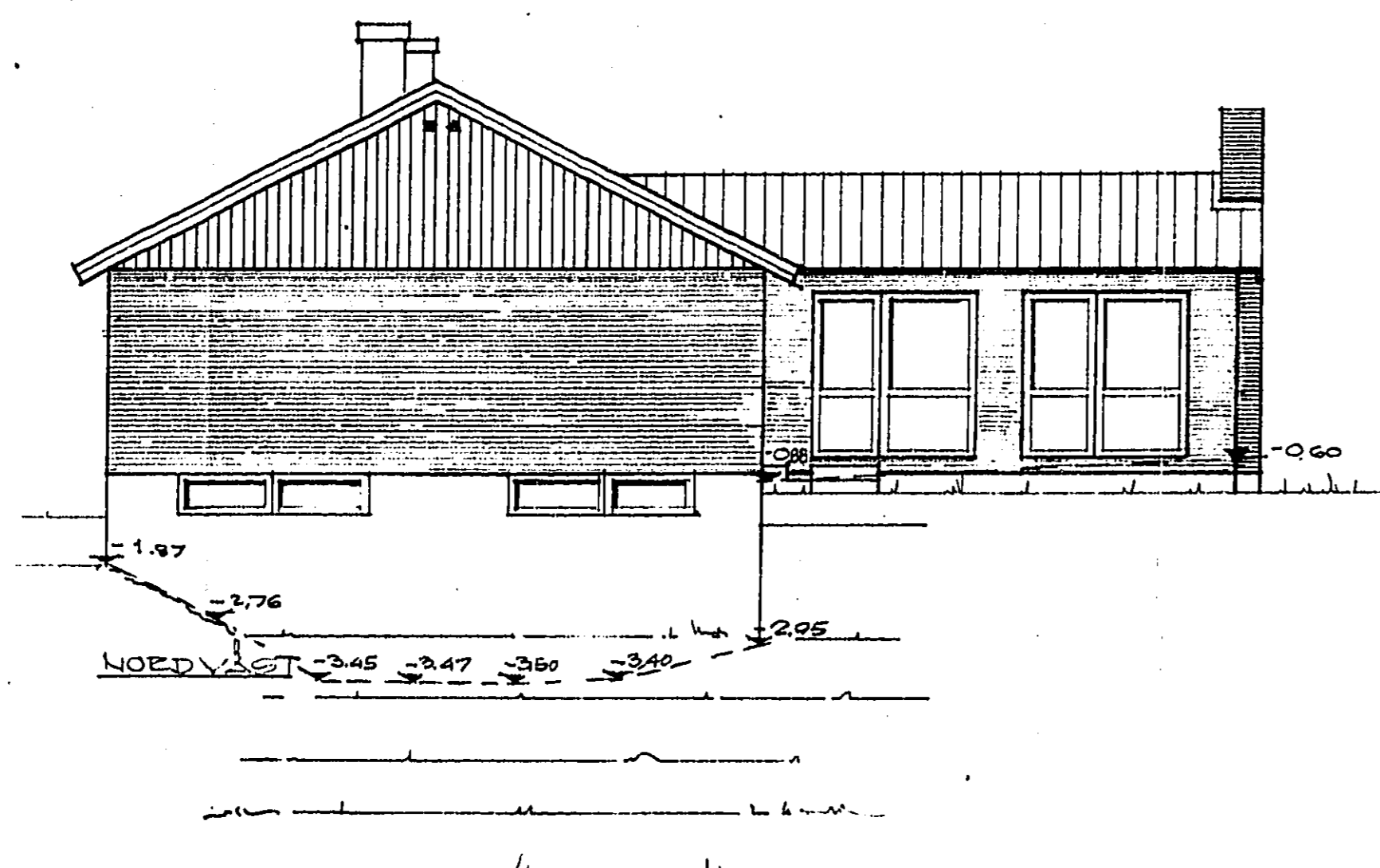
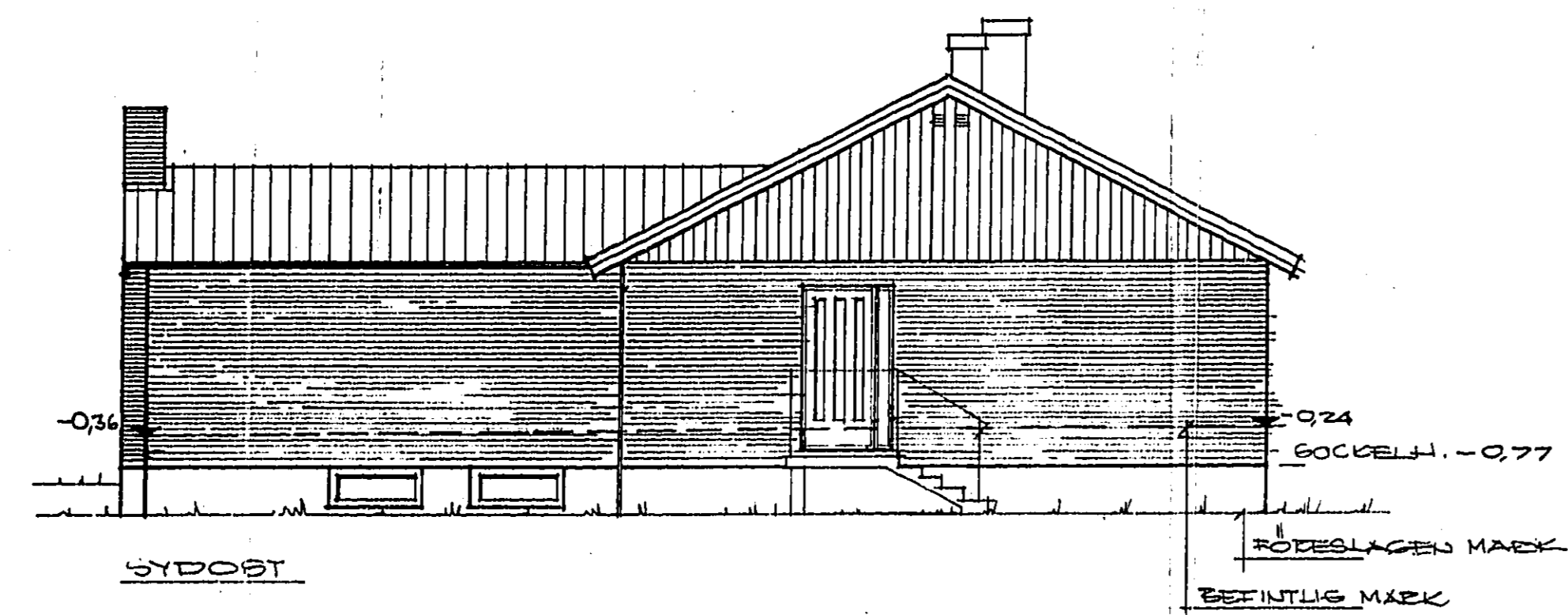

SEKTION

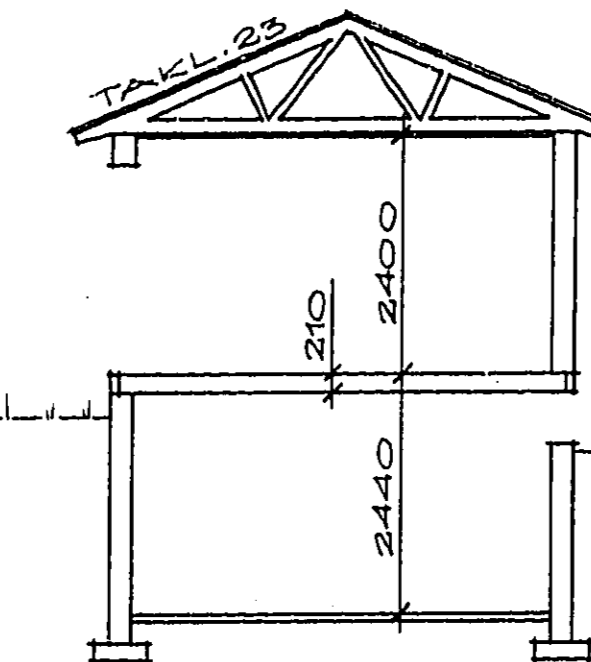

SEKTION

153369
 Denna ritning tillhör AB Ytonghus, Stockholm.
 Användnings eller kopiering av ritningen utan
 bolagets uttryckta medför ansvar enligt Kuyvi!
 förfordring av den 30 maj 1972.

Tillhör BYGGNADSNÄMNDENS i Österås
 kommun beslut den 19.10.71
 § 1341, belyggen, P.S.

Varje avvikelse från godkänd ritning
 fordrar byggnadsnämndens tillstånd

07. 09. 71

239/71 331

AB YTONGHUS, JÄMSÖBÄCKEN
 NYB. 2 FASTIGHET STÅNEN 1 200
 ÖSTERÅS KOMMUN

AVTAL	SKALA	GRANSK AV	BITT. NO 101
9015			
DATUM	1:100	GRANSK AV	02
23.4.71		OLLE EKLUND	
AB YTONGHUS		70-044	
POSTBOX 1067 182 N STOCKHOLM 14 TEL. 9 18 21 19		70 11	

REV. 3.9.71 33

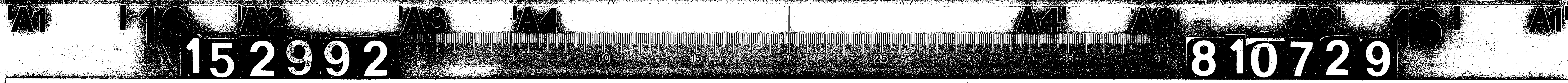

Denna ritning tillhör AB Ytonghus, Stockholm.
 Användande eller kopiering av ritningen utan
 bolagets medgivande medför ansvar enligt Kungl.
 Förordning av den 30 maj 1919.

153370

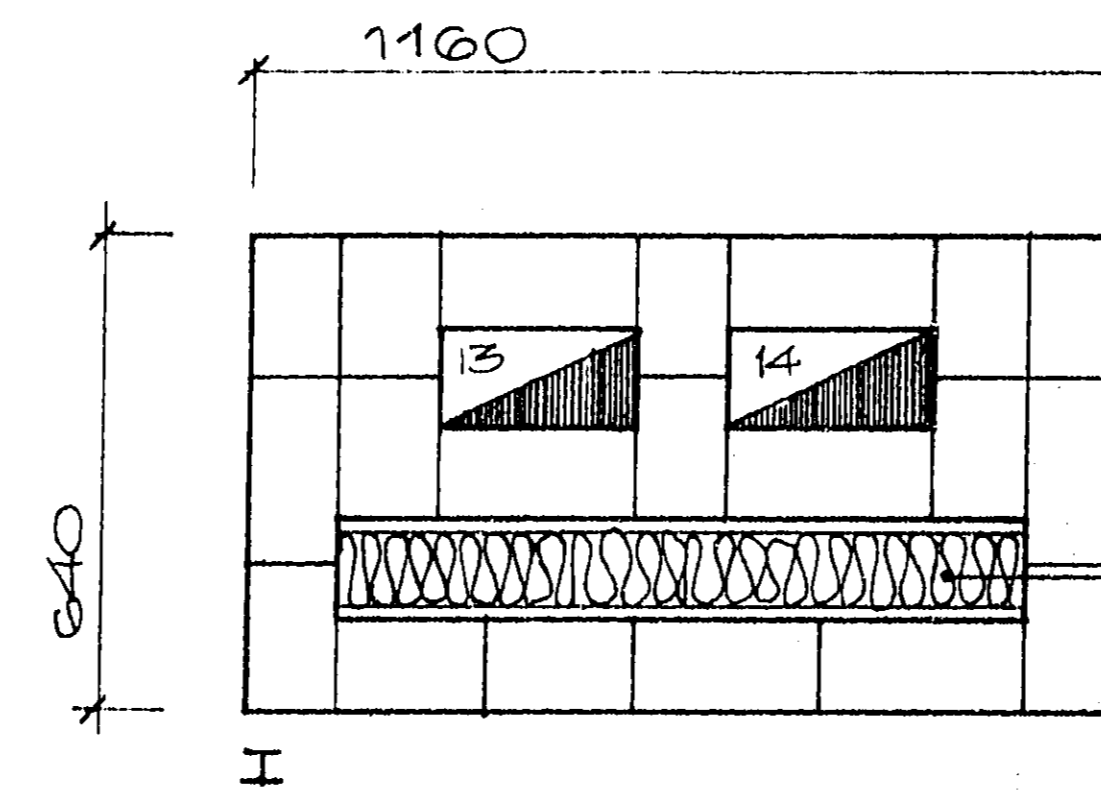

100 MM ISOLMATTAN
 TYP MINWOOL NÄTMATTA
 NR 1 120/4791

I

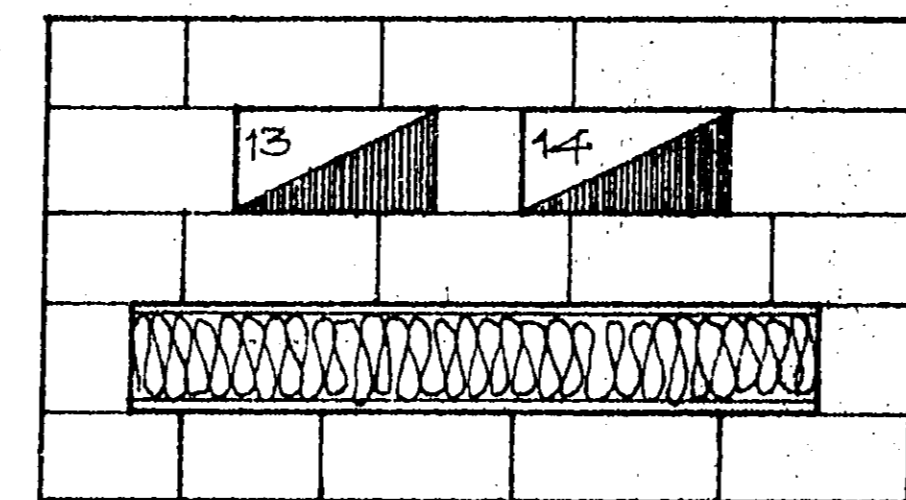

II

13 RÖKANAL FRÅN ÖPPEN SPIS / KPL /
 14 RÖKANAL FRÅN ÖPPEN SPIS / KPL /

Tillhör BYGGNADSNÄMNDENS i Österåkers
 kommun b. n. n. 19.10.71
 1341, belygar: P.L.

Varje avvikelse från godkänd ritning
 fordrar bygglovsförändring i tillstånd

07. 09. 71

238/71 331

SKORSTENS RITNING

LIE & BNE PERSSON JAKOBBERG

AVTAL 9013	SKALA 1:20	GRANSK AV Elin Ytonghus	RITNING NR 03
DATUM 22.4.71		TYP 70-044	REV 70.07

AB YTONGHUS
 POSTBOX 34087 100 26 STOCKHOLM 34 TEL. 08-52 05 85



15 2992

810729

KUNGL. BOSTADSSTYRELSEN

TEKNISK BESKRIVNING

Länsbostadsnämndens dnr

Nybyggnad Ombyggnad före Tillbyggnad efter

Förbättring före efter

Denna beskrivning utgör underlag för byggnadsnämndens och länsorganets tekniska granskning. Den är ej tillräckligt detaljerad som underlag för entreprenadavtal.
Till ansökan om byggnadslov fogas beskrivning i 3 exemplar. Till ansökan om ställigt bostadslån fogas beskrivningen likaledes i 3 exemplar. Gäller ansökan ombyggnad eller förbättring lämnas därjämte beskrivning i 2 exemplar av huset före upprustningen. Omfaller ansökan hus med olika utförande skall beskrivningen upprättas för varlt och ett av husen.

m=monteringsfärdigt p=platsbyggt

Beskrivningen avser

småhus annan byggnad

Hustyp: **enfamiljshus**

(ex. enfamiljshus, kedjehus, radhus, lamellhus, punkthus)

antal hus **1** antal lägenheter **1** antal hela vånplan **1**

GRUND

Grundlagt på:

Berg Grus Sand Lera Morän

Grundläggningsdjup **1,8** m

Grundläggnings sätt

Påfning, hel platta, utbredda plattor med dim. och betongkvalitet.

Utbredda sulor

Dränering

1 sträng 4" tegelrör i singelbädd

Källarväggar

Material

Tjocklek

Källaryttervägg **limmad Ytongstav** **25** cm

Husskifjande källarvägg **" "** **20** cm

Bärande källarinnervägg **" "** **20** cm

Icke bärande källarinnervägg **Ytongelement** **7,0** cm

Annan **" "** **" "** cm

Värmesol. i källaryttervägg

25 cm Ytongstav, volv 0,65 k-värde **0,63**

Vattenisol. i källaryttervägg **Grundning + slamning, 1 strykning med asfaltlösning + 2 ggr varm asfalt till full täckning**

Sockelbeklädnad

Cementputs 1:3

Bärande del

yttervägg innervägg

Våningsväggar

Yttervägg långsida m p

Ullfrån räknat **10 cm kalksandsten, 3 cm min.ullsskiva, 20 cm låsfogad Ytongstav, sandspackel**

k-värde **0,36**

Yttervägg kortsida m p

Ullfrån räknat

som ovan

k-värde

Inkom till fo

Inkom till länsbostadsnämnden

ÖSTERÅKERS BYGGNADSNÄMND
05. 05. 71

238/71 **331**

Kommun **Österåker**

Län **B**

Fastighetsbeteckning **Ättarö 1:208**

Hus lilt

Gatuadress

Ättarö, Åkersberga

Sökandens namn

Arne Persson

Sökandens adress och telefon

Kvartalsvägen 16, 175 00 JAKOBSBERG 36509 **0758/**

Yttervägg, gavelspets

m p

Ullfrån räknat **1" träpanel på U-plywood**

Lägenhetsskifjande vägg

m p

Innervägg irappomslutande

m p

Tillhör BYGGNADSNÄMNDENS i Österåkers

Innervägg bärande

§ 1341, belyggar **J.P.** m p

Övriga Innerväggar

m p

7,0 cm Ytongelement

Bjälklag

Bollenbjälklag

m p

över källare över kryputrymme

20 cm bjälklagselement av Ytong

dir. på mark k-värde **0,53**

Mellanbjälklag

m p

Översta bjälklaget **16 mm profilspons, diff. spärr på underram, 12 cm min. skivor, 3 cm min. matta** k-värde **0,23**

Badrumsbjälklag

Värmesolering **Bjälklag av Ytong**

m p

k-värde **0,53**

Vattenisolering **Helsvetsad plastmatta**

Golvbeläggning

Altanbjälklag

m p

Värmesolering

k-värde

Vattenisolering

Golvbeläggning

Bostn 100000 8.70 Allf 129 1 004 U J Tr 74113 0

Trappor
Invändiga m p
Trä

Utvändiga m p
Betong

Yttertak
takstol **fackverk** m p
taklutning **27** grader
typ material dim.: **Virke T 200**
Överram 2 x 7". Underram 2 x 6".

Underlagstak m p
20 mm råspont, papp YAL 1200/325

Takbeläggning **2-lagstäckning med underhålls-**
fri papp YAL 1200/325, SAL 1800/600

Yttertak över uppvärmt utrymme
k-värde

IFönster 2 glas 3 glas

Teknisk beskrivning av garage och förråd utanför huskroppen;
anordning för inredningsbar vind m.m.

VÄRMEINSTALLATION

Pannskorsten m p
 tegel gjutjärn stål annat
Rökanal area: **125 cm²**

Värmesol. utförande i övrigt: **enl. ritning**

panna i huset gemensam värmecentral
 fjärrvärmeverk annat

panna typ **kombi** antal **1** st
effekt eldyta **ca 1,5 m²**

koks olja gas el
annat:

Oljeeldningsaggregat
 högtryck lågtryck annat

Värmemedium
 varmvatten varmluft

Värmefördelning fläkciirkulallon
 självciirkulallon pumpciirkulallon

Värmetillförsel
 radiatorer varma golv
 varmluftsinsblåsning annat

Värmemätare typ.....
Varmvattenmätare typ

Material i varmvattenledning **koppar**
Material i kallvattenledning **"**
Material i servisledning **gjutjärn**

Ventilation
 utsugning självdrag mekanisk ventilation

Ersättningsluft
 vädr. fönster fönster med beslag
 springventil ventilerade fönster
 vent. (förvärm luft) annat

BYGGNADSNÄMNDENS YTTRANDE

Vatten och avlopp anslutet till samhälls ledning
 ja nej

Byggnadslov:
 erfordras ej lämnat icke lämnat disp. tillstyrkt

Dispensen avser.....

Fastigheten rättsligt bildad För området gäller
 ja år..... nej stadsplan
 byggnadsplan
För bestämmande av grundläggningssättet erfordras markundersökning
 ja nej utomplansbestämmelser
 inga byggn.regl.bestämmelser

Byggnadsritningar och teknisk beskrivning granskade för byggnadslov
 utan erinringar med erinringar enl. bif. ytt.

den

ALLMÄNNA UPPLYSNINGAR

Huvudentreprenör.....
Ansvarig arbetsledare **meddelas senare**
Arkitekt **AB Ytonghus, Stockholm K**
Byggnadskonstruktör **" "**
Vvs-konstruktör **" "**
Beskr. utförd av **" / Alf Hansson**

Sökandens underskrift:
Sthlm den **3-5-71**
Per Persson

Teknisk beskrivning granskad för statligt lån
 utan erinringar med erinringar enl. bif. yttrande

den

Kommun

VAXHOLMS KOMMUN

BESIKTNINGSBEVIS

Besiktningens datum
1981-02-19

Byggnadsnämnden/Förmedlingsorganet

Besiktningssman Anders Blomkvist	Fastighetsbeteckning Ättarö 1:208
Besiktning Efterbesiktning	Byggande Arne Persson
	Flaxenviksvägen 2
	184 00 ÅKERSBERGA

AB/KS

Nybyggnad av bostadshus

Byggnadslov 1971, § 1341 och 1972, § 45

Statligt lån Sm 35416 1972

Kvarstående erinringar från slutbesiktning 1980-05-22.

Dusch: Ej färdigställd (ingår ej i lånebeslutet).

Övrigt: ~~Sekretariat~~ ~~insändes till byggnadsnämnden.~~

⊗ inkom 1981-03-16

Anders Blomkvist

Anders Blomkvist
Byggnadsinspektör

Åkersberga 1981-02-19

Besiktningssmannens underskrift

Anders Blomkvist
Anders Blomkvist
Byggnadsinspektör

Delgivet erkänns

Utdrag ur justerat protokoll för Österåkers
byggnadsnämnd

dagen den 19/10 1971

Bestyrkes i tjänsten

J. Lindström

§ 1341

Ättarö 1:208, dnr 238/71-331

Persson, Arne, Kvartalsvägen 16, 175 00 Jakobsberg.
Nybyggnad av bostadshus, reviderade ritningar.

Byggnadsnämnden har under § 964/1971 beslutat bordlägga
ärendet i avvaktan på ny situationsplan.

Sökanden har den 7.9.1971 inkommit med nya ritningar.

Byggnadsnämnden beslutar bevilja byggnadslov i enlighet
med reviderade ritningar inkomna till nämnden den 7.9.1971.

Konstruktionsritningar med tillhörande beräkningar över
byggnadens takstolar skall inlämnas till byggnadsnämnden
och godkännas innan därav berörda arbeten får påbörjas.

Öppen spis och eldstadsplan skall utföras i enlighet med
bestämmelserna i Svensk Byggnorm 67.

Ansvarig arbetsledare för byggnadsarbetena skall anmälas
till byggnadsnämnden och godkännas innan därav berörda
arbeten får påbörjas.

Byggnaden skall utsättas genom byggnadsnämndens försorg.
Anmälan om utsättning skall göras till byggnadsnämndens
expedition.

Avlopp får ej anordnas utan hälsovårdsnämndens tillstånd.

Sökanden uppmanas att i enlighet med byggnadsstadgans be-
stämmelser om beslutet bevisligen underrätta grannar och
andra, vilka kan beröras därav.

**BESIKTNINGSBEVIS**

Utskrivningsdatum

1981.02.28

Nummer

Fastighet m m

Beteckning (kvarter, tomtnummer etc)

Ättarö 1:208

Adress

Flaxenviksvägen 2 Ättarö, 184 00 Åkersberga.

Beskrivning (bostadshus, kontor etc)

Bostadshus

Besiktningen avser

 nybyggnad ändring av byggnad

Ägare (namn och adress)

Herr Arne Persson, Flaxenviksvägen 2 Ättarö, 184 00 Åkersberga.

Ansvarig arbetsledare

Täthetsprovning rökkanal, avgaskanal

Provningen utförd (avslutad) den

1981.02.19.

Provningen omfattar

 rökkanal till värmepanna annan rökkanal avgaskanal

Provningen är utförd

 som röktryckprovning enligt SBN med/ist annan av byggnadsnämnden godkänd metod

Enligt uppgift togs värmelanläggningen i bruk den

Skorstenens höjd, meter

Över(Under)tryck vid provn. mm vp

1,5

Rök eller os i till den undersökta kanalen angränsande utrymmen

 förmärktes förmärktes ej

Angränsande kanaler

Skiljeväggarna till angränsande kanaler visade sig

 finns finns ej äga normal täthet ej äga normal täthet**Täthetsprovning ventilationskanal**

Provningen utförd (avslutad) den

Matningsprotokoll nr

Särskilda iakttagelser m m

Besiktningen gäller värmepanna med rökkanal "SVAB villaskorsten" av stål av Statens Planverk typgodkänd Nr T 2412 B/70, och två stycken öppna spisar med tillhörande rökkanalet uppfört i tegel, samt imkanal till kök med spisfläkt.

VAXHOLMS BYGGNADSNÄMNDEN

1981 - 03 - 16

DNE

LUT

UtlåtandeEldstäder, rök-, avgas- och ventilationskanaler har undersökts utan erinran. med erinran enl ovan.

Kanalerna har kontrollrensats.

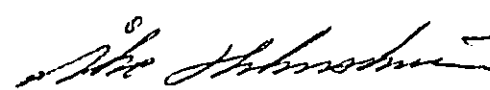
(Skorstensfejarmästare)

Åkersbergavägen 84, 184 02 Österskär.

0764 20437

(Post- och telefonadress)

Arnr 6844 och 6845

Kommun VAXHOLMS KOMMUN	Byggnadsnämnden/Förmedlingsorganet	BESIKTNINGSBEVIS Besiktningdatum 1980-05-22	151032
Besiktningssman Anders Blomkvist och Arne Sjölund	Fastighetsbeteckning Åttarö 1:208	Byggnads Arne Persson	
Besiktning Slutbesiktning	Byggnads Flaxenviksvägen 2		
	184 00 ÅKERSBERGA		

AB/KS

Nybyggnad av bostadshus

Byggnadslov 1971, § 1341 och 1972, § 45

Statligt lån Sm. 35416.1972

Erinringar:

Bottenvåning WC Tilluft saknas.

Bad Tilluft saknas. Tvättställsavlopp bör förses med gummirings-tätning.

Källare:

Hobbyrum pannrum Ytskikt ej helt färdigställda.

Dusch Ej färdigställd (ingår ej i lånebeslutet).

Vind Ventilationskanaler ej färdigisolerade.

Skorstensstock ej putsad.

Utvändigt Källarfönster bör förses med fönsterbleck.

Källartrappa förses med räcke.

Övrigt Sotarintyg, relationsritningar beträffande ändringar i källare samt ansökan om tillstånd om förvaring av brandfarlig vara (oljetank i mark) insändes till byggnadsnämnden.

Ovanstående erinringar åtgärdas och insändes till byggnadsnämnden senast 1980-09-01.

Åkersberga 1980-05-27

Besiktningens underskrift

Anders Blomkvist *Arne Sjölund*

Anders Blomkvist Arne Sjölund
Byggnadsinspektör VVS-inspektör

Delgivet erkänns

150694

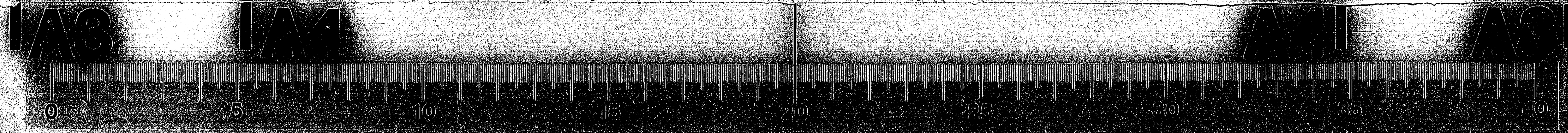

80089

6844

153374

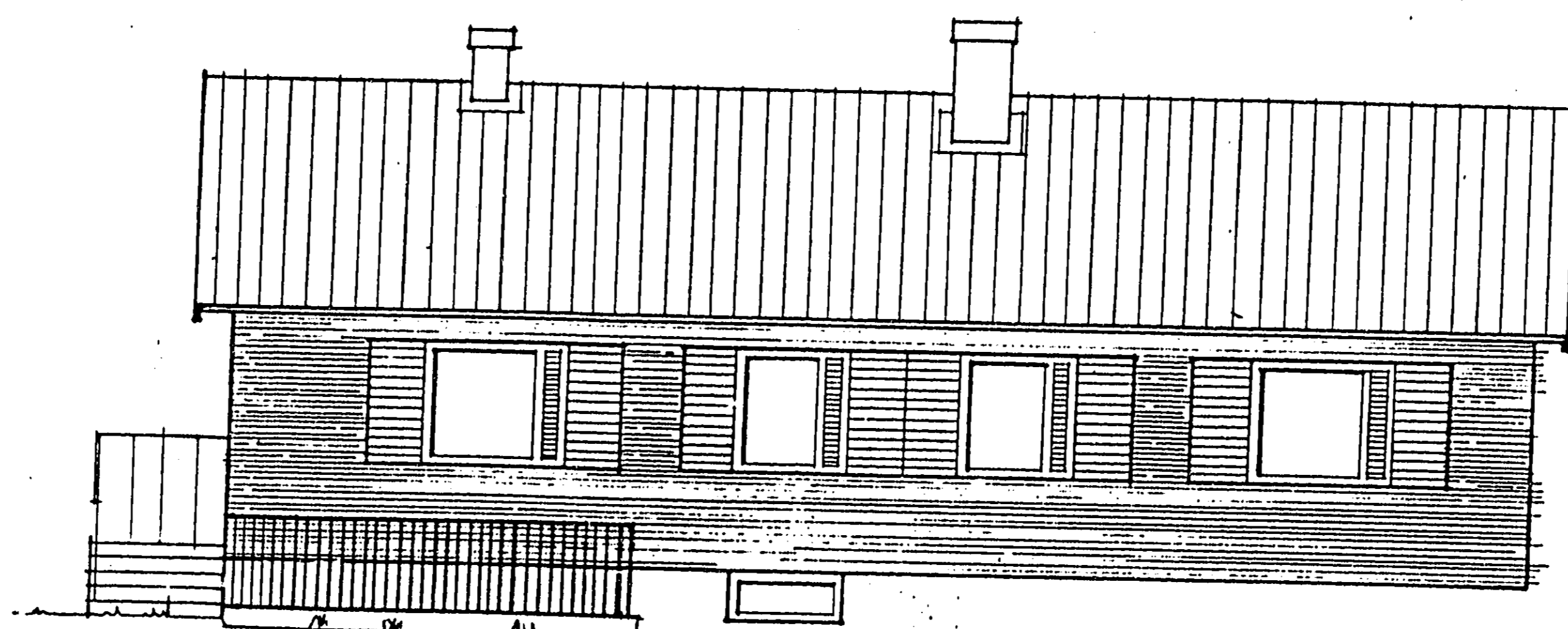

NÖRÖST

VAXHOLMS BYGGNADSNÄMND
 1981-02-13
 238/71

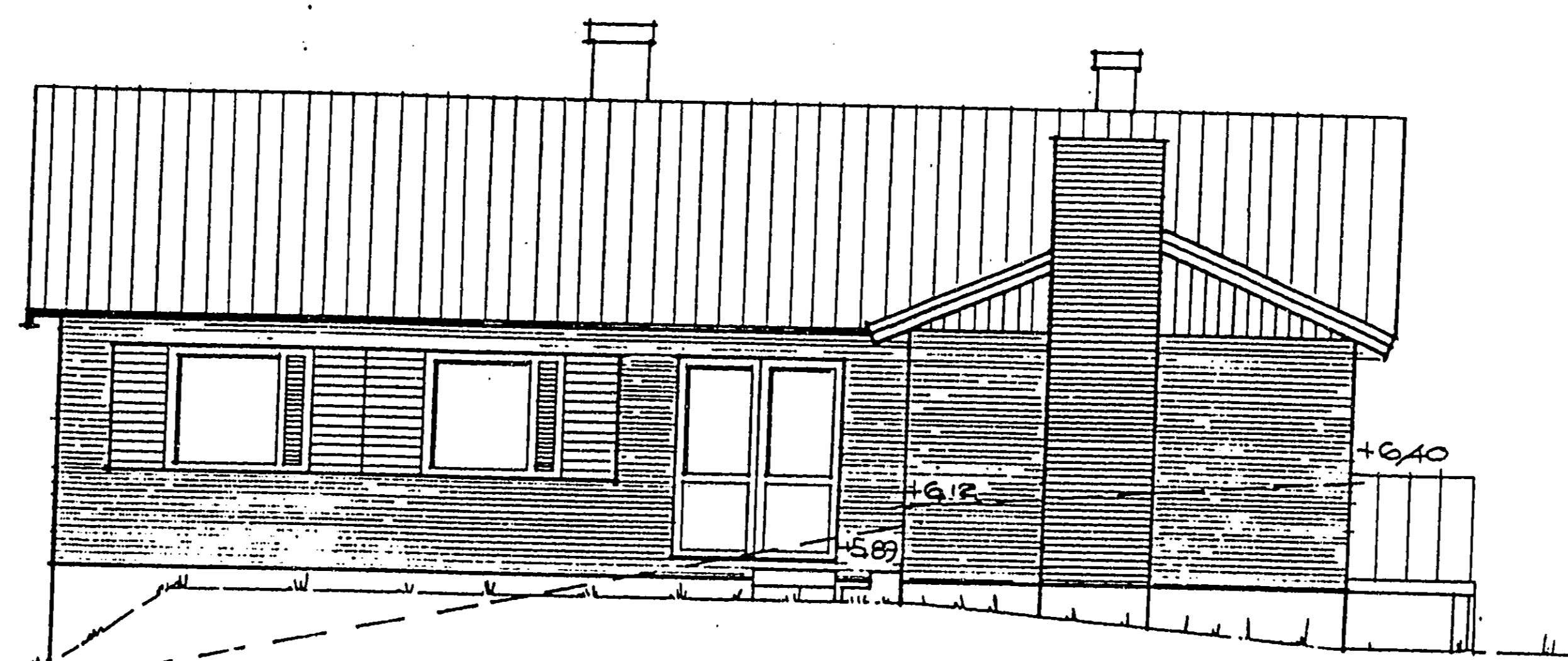

SÖD VÄST

Godkännes enligt delegation
 VAXHOLMS KOMMUN
 1981-02-13
 Anders Blomkvist
 ANDERS BLOMKVIST
 BYGGNADSINSPEKTÖR

Arkiv 1:208

15 2992

8 10 7 2 9

6844

153375

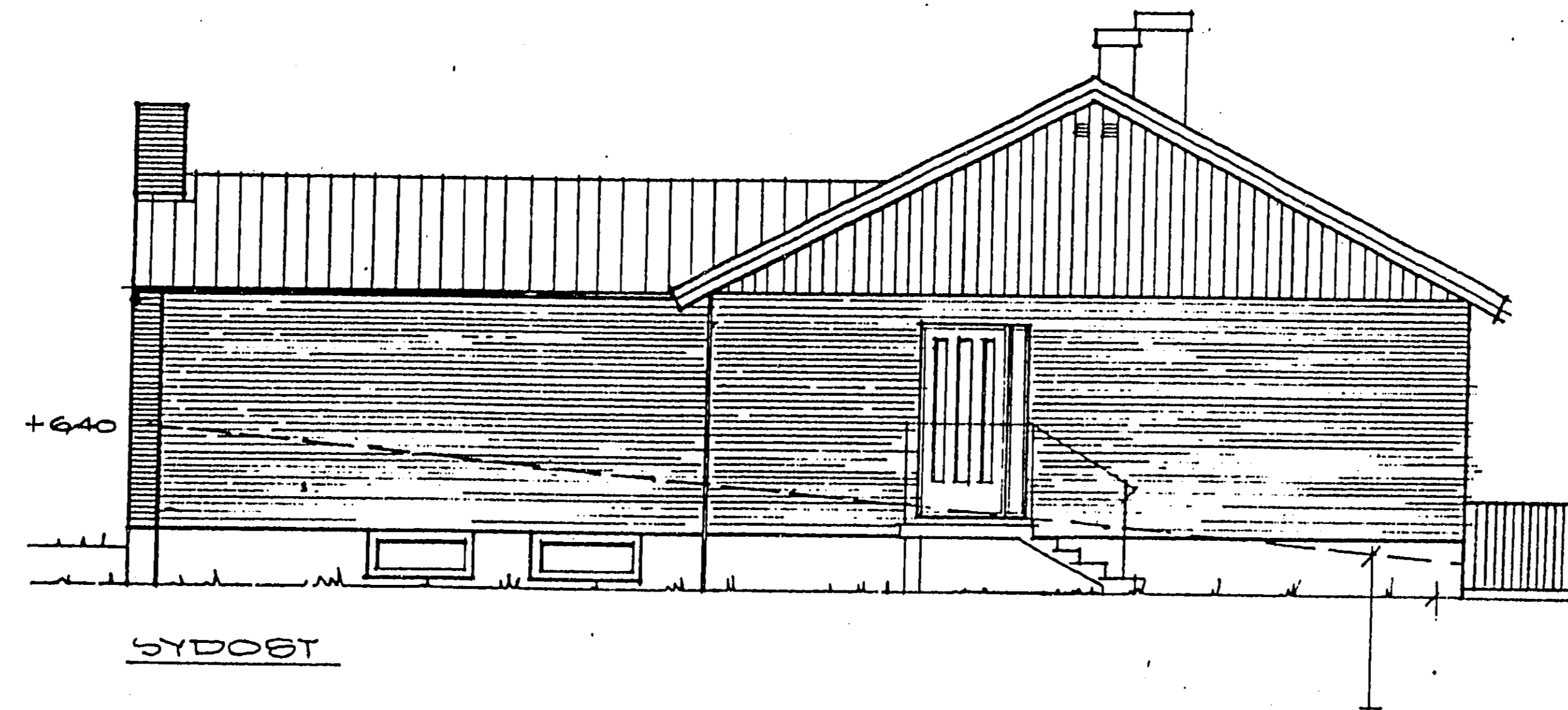

VAXHOLMS BYGGNADSNÄMND
1981-02-13
DMS 238/71

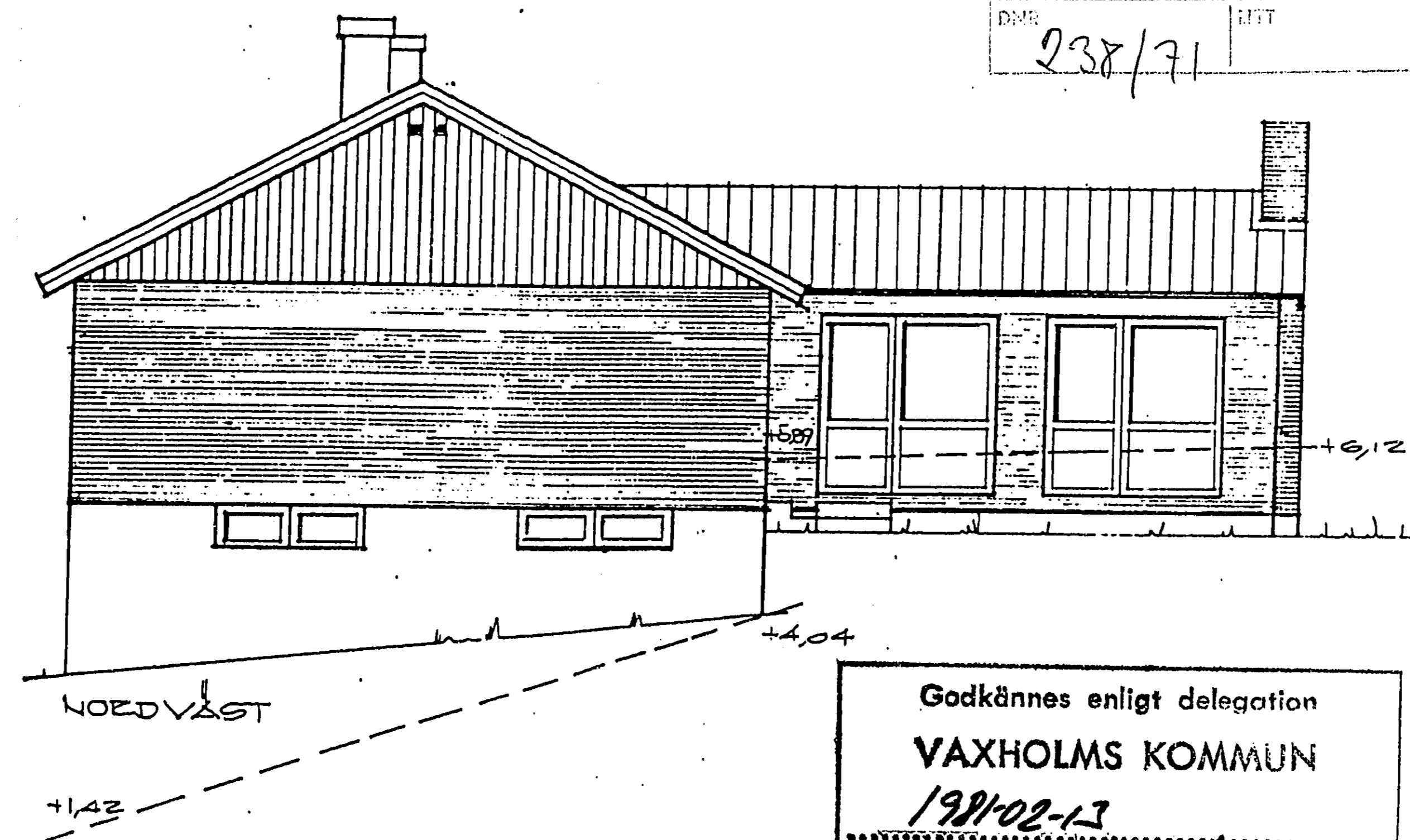

Godkännes enligt delegation
VAXHOLMS KOMMUN
1981-02-13
Anders Blomkvist
ANDERS BLOMKVIST
BYGGNADSINSPEKTÖR

Alltå 1.008

15 2992

8 10 7 2 9

6844

153376

VAXHOLMS BYGGNADSNÄMND
1981-02-13
Dnr: 238/71

Godkännes enligt delegation
VAXHOLMS KOMMUN
1981-02-13
Anders Blomkvist
ANDERS BLOMKVIST
BYGGNADINSPEKTÖR

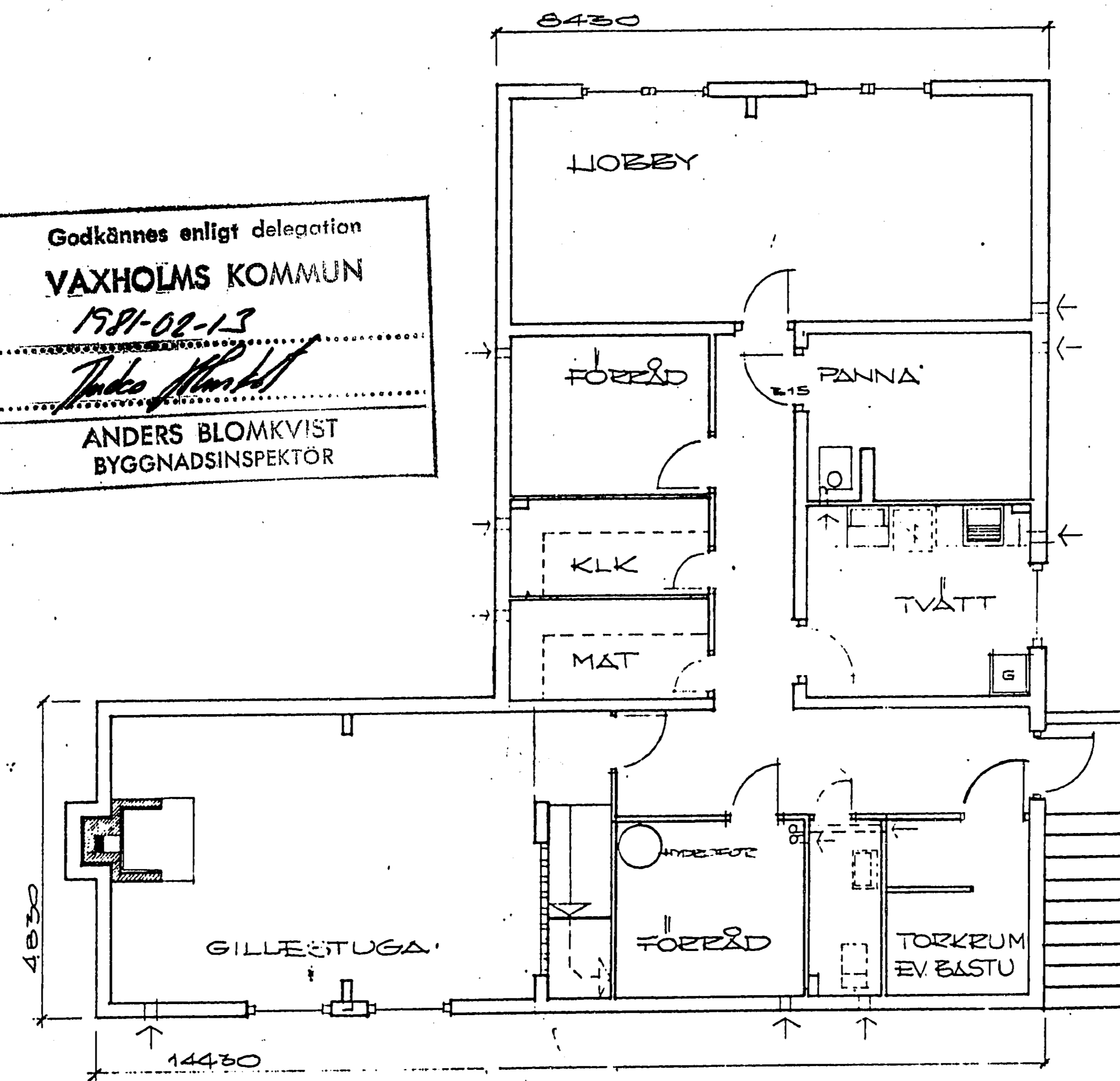

KÄLLARPLAN

Arkiv 1.008

15 2992

8 10 7 2 9

6844

153377

VAXHOLMS BYGGNADSNÄMND
1981-02-13
Dnr: 238/91

Godkännes enligt delegation.
VAXHOLMS KOMMUN
1981-02-13
Anders Blomqvist
ANDERS BLOMKVIST
BYGGNADSINSPEKTÖR

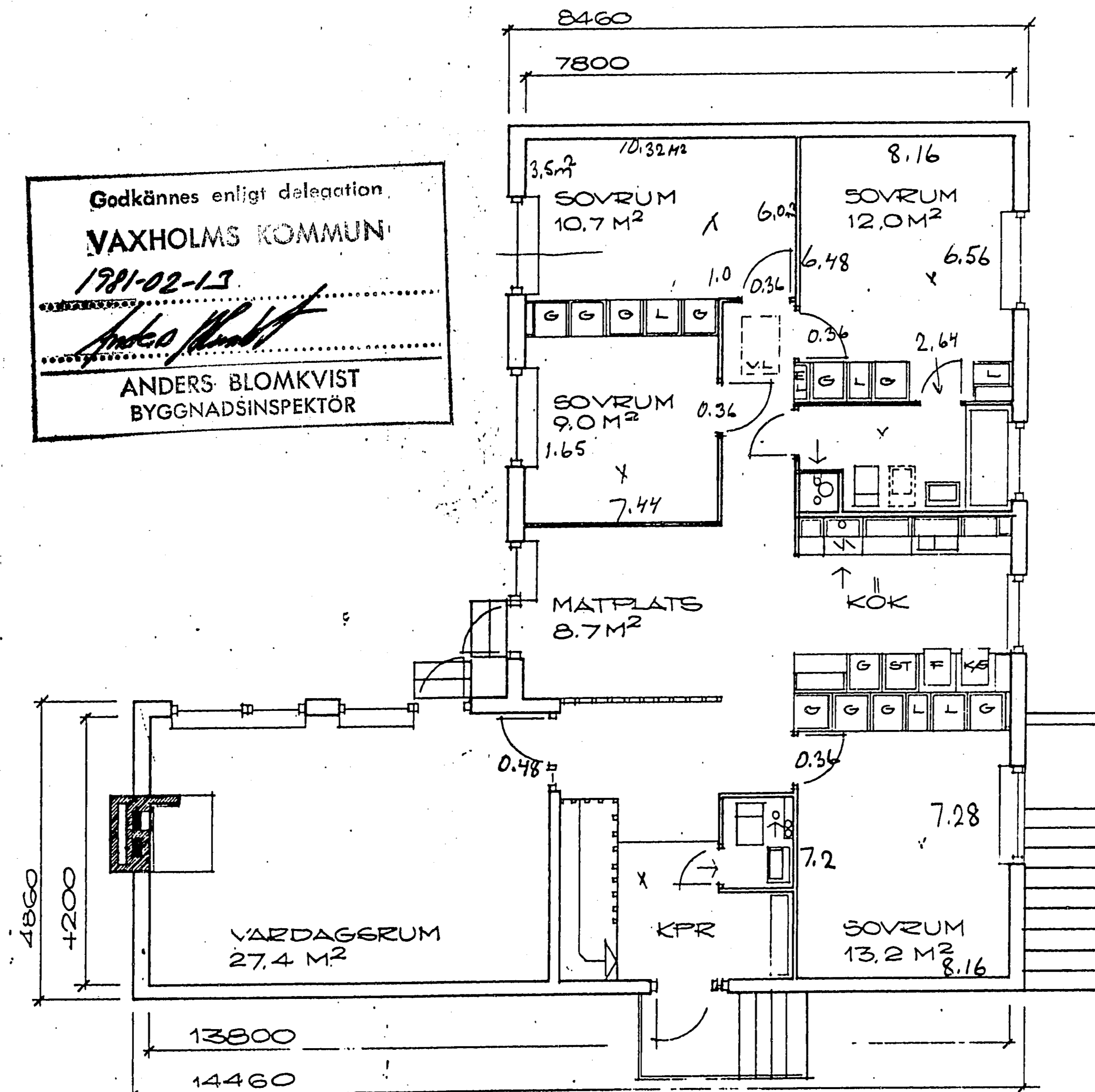

BOTTENPLAN
BOSTADSYTA - 128,2 M²

Altio 1.208

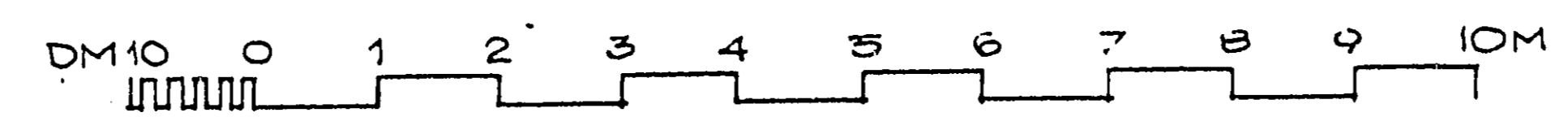

15 2992

8 10 7 2 9

Utdrag ur justerat protokoll för Österåkers
byggnadsnämnd
dagen den 19/10 1971
Bestyrkes i tjänsten
J. Lindström

§ 1341

Ättarö 1:208, dnr 238/71-331

Persson, Arne, Kvartalsvägen 16, 175 00 Jakobsberg.
Nybyggnad av bostadshus, reviderade ritningar.

Byggnadsnämnden har under § 964/1971 beslutat bordlägga ärendet i avvaktan på ny situationsplan.

Sökanden har den 7.9.1971 inkommit med nya ritningar.

Byggnadsnämnden beslutar bevilja byggnadslov i enlighet med reviderade ritningar inkomna till nämnden den 7.9.1971.

Konstruktionsritningar med tillhörande beräkningar över byggnadens takstolar skall inlämnas till byggnadsnämnden och godkännas innan därav berörda arbeten får påbörjas.

Öppen spis och eldstadsplan skall utföras i enlighet med bestämmelserna i Svensk Byggnorm 67.

Ansvarig arbetsledare för byggnadsarbetena skall anmälas till byggnadsnämnden och godkännas innan därav berörda arbeten får påbörjas.

Byggnaden skall utsättas genom byggnadsnämndens försorg. Anmälan om utsättning skall göras till byggnadsnämndens expedition.

Avlopp får ej anordnas utan hälsovårdsnämndens tillstånd.

Sökanden uppmanas att i enlighet med byggnadsstadgans bestämmelser om beslutet bevisligen underrätta grannar och andra, vilka kan beröras därav.

Ants 16.11.71

Utdrag ur justerat protokoll för Österåkers
byggnadsnämnd
dagen den 16/8 1971
Bestyrkes i tjänsten

K. B. *Björnf*

§ 964

Ättarö 1:208, dnr 238/71 - 331

Persson, Arne, Kvartalsvägen 16, 175 00 Jakobsberg
Nybyggnad av bostadshus.

För fastigheten gällande byggnadsplan medgiver uppförande av en
huvudbyggnad för handels- och bostsändamål med en största
byggnadsyta av 200 m² och minsta avstånd mot tomtgräns 6,0 meter.

Tomten utgöres av plan åker och brant berg.
Byggnadens föreslagna placering på berget är tveksam.

Med hänsyn till de topografiska förhållandena skall tomtplatsen
avvägas och situationsplanen kompletteras med bergskärning, upp-
fyllnader och slänter i det fall byggnaden skall placeras på
berget.

Vid byggnadens placering skall iakttagas gällande byggnadsplane-
bestämmelser och att byggnaden ges en god anslutning till befintlig
terräng.

Större bergskärning och uppfyllnader borde kunna undvikas inom det
aktuella området med dess relativt stora tomplatser.

Byggnadsnämnden beslutar bordlägga ärendet i avvaktan på att ny
kompletterande situationsplan inkommer till nämnden.

Byggnadslov

ANSÖKAN
Datum

ÖSTERÅKERS BYGGNADSNÄMND	
05. 05. 71	
DNR	LIT
238/71	331

947/
71

Byggnadsnämnden i Österåkers kommun

184 00 ÅKERSBERGA

Byggnadsplats och sökande

Fastighetsbeteckning (kvarter och tomlnr, stadsögonr eller annan beteckning)
 Ättarö 1:208

Fastighetsadress (stadsdel, gatuvadress eller motsvarande)
 Ättarö, Åkersberga

Sökandens titel, namn, post- och telefonadress
 Serviceingenjör Arne Persson, Kvartalsvägen 16, 175 00 JAKOBSBERG 0758/36509

Husbyggnad

<input checked="" type="checkbox"/> En- eller tvåfamiljshus	<input type="checkbox"/> Flerfamiljshus	<input type="checkbox"/> Frilidshus	<input type="checkbox"/> Uthus	Annat husbyggnadsföretag
<input checked="" type="checkbox"/> Omfattning Helt ny byggnad	<input type="checkbox"/> Till-/Påbyggnad	<input type="checkbox"/> Ombyggnad/Ändringsarb	<input type="checkbox"/> Schaktning till husföretag	

Annat byggnadsföretag

<input type="checkbox"/> Plank, mur o d	<input type="checkbox"/> Schaktning, fyllning	<input type="checkbox"/> Fast cistern o d	<input type="checkbox"/> Upplag	Tillhör BYGGNADSNÄMNDENS Österåkers kommun beslut den 19.10.71
<input type="checkbox"/> Omfärgning av fasad	<input type="checkbox"/> Byte av tak-täck-mat	<input type="checkbox"/> Skylt, ljusanordn	<input type="checkbox"/> Rivningsarbete	

Ovrigt

Ställigt bostadslån

<input checked="" type="checkbox"/> söks samtidigt	<input type="checkbox"/> söks ej	<input type="checkbox"/> har sökt/beviljats	<input type="checkbox"/> kommer att sökas
--	----------------------------------	---	---

Annmärkingar

(Sökandens underskrift) *Arne Persson*

Bilagor

Byggnadslovshandlingar	Byggnadsnämndens anteckn	Andra handlingar	Vidarsänd den
<input checked="" type="checkbox"/> Situationsplan		<input checked="" type="checkbox"/> Ansökan om ställigt lån	
<input checked="" type="checkbox"/> Huvudritningar (arkitektoniska utformningen)		<input type="checkbox"/> Ansökan om anslutning till vatten och avlopp	
<input type="checkbox"/> Konstruktionsritningar		<input type="checkbox"/> Ansökan om tillstånd att anordna wc	
<input type="checkbox"/> Värme-, ventilations- och sanitetsritningar		<input type="checkbox"/> Förhandsutblän om livsmedelslokaler	
<input checked="" type="checkbox"/> Teknisk beskrivning		<input type="checkbox"/> Säkerhet för gatukostnadsersättning	
<input type="checkbox"/> Anmälan om utsedd arbetsledare			
<input type="checkbox"/> Ansökan om tillstånd betr brandfarlig vara			

Byggnadsnämndens anteckningar

Byggnadslov Kr. 360:-

Uppläggningsdatum 7.9.71

Ältern 1:308
Fastighetsbeteckning

Fastighetsadress

238/71-331
Dnr

Persson, Arne
Sökande

Kvarteret 16
Adress

175 00 JAROBBERG
Postanstalt

Ansökan avser: Byggnadslov; utvidgade ritningar
Ansökan avser

- Byggnadsnämnden beslutar bevilja byggnadslov.
- Byggnadsnämnden beslutar dels bevilja dispens för _____
och dels bevilja tillfälligt byggnadslov för en tid av _____ år
under villkor att _____
- Byggnadsnämndens höjd- och planläge skall godkännas på platsen innan byggnadsarbetena får påbörjas.
- Tomten skall planeras till plushöjder i överensstämmelse med godkända fasadritningar.
- Utfartsväg och uppställningsplats för minst _____ bilar iordningställes på tomten.
- Övrigt: _____

- Se inspektörens granskningsblad.
- Arkivvärda huvudritningar och konstruktionsritningar skall inlämnas till byggnadsnämnden senast innan anmälan om slutbesiktning sker.
- Utvändigt färgsättning skall godkännas av stadsarkitekten.
- Färg- och materialprover skall inlämnas till byggnadsnämnden och godkännas.
- Byggnaden skall utsättas genom byggnadsnämndens försorg. Anmälan om utsättning skall göras till byggnadsnämndens expedition.
- Avlopp får ej anordnas utan hälsovårdsnämndens tillstånd.
- Sökanden uppmanas att i enlighet med byggnadsstadgans bestämmelser om beslutet bevisligen underrätta grannar och andra, vilka kan beröras därunder.
- Sökanden erinras om skyldigheten att hos länsarbetsnämnden ansöka om igångsättningsstillstånd för byggnadsarbetet.
- Med hänvisning till bestämmelserna om investeringsavgift för vissa byggnadsarbeten beslutar byggnadsnämnden tillställa länsstyrelsen i länet protokollsutdrag för kännedom.

Vägnamn och nummer: _____

Kostnad för: Byggnadslov 360.-
 VA-installationsgranskning _____
 Oljeförvaring _____
 Utsättning _____
 Kopior _____

D-beslut

Byggn. n. har under § 964/1971 beslutad bortlägga ärendet i avvaktan på ny situationsplan.

Sökanden har den 7.9.1971 inkommit med nya ritningar till byggnadsnämnden.

Fastighetsbeteckning: _____ Uppläggningsdatum: _____

Läge på ekonomiska kartan: _____

Ej fackmässigt utförda handlingar.

Stadsplan Nybyggnadskarta Finnes Säkerhet gatukostnad

Byggnadsplan Byggnadslovskarta Finnes ej

Utomplansbestämmelser Erfordras

Byggnadsförbud 35 § BL, 37 § BL, 109 § BL, 122 § BL, 56 § BS, 15,16 §§ NVL, 33 § AVL.

Planbestämmelser _____

Dispens erfordras _____

Dispens avgöres av _____

Grannars medgivande erfordras erfordras ej finnes

Gällande exploateringsavtal

Statligt lån

Remitteras till:

Hälsovårdsnämnden, Brandchefen, Byggnadskontoret, Kommunalnämnden,

Yrkesinspektionen, Vägförvaltningen, Fastighetskontoret,

Besiktigt den _____ Sign. _____

Ingen erifran

Samtliga byggnader ej redovisade på situationsplanen.

Rivningserkännande erfordras.

Befinliga och blivande marklinjer.

Förklaring till varför byggnadsarbetet redan påbörjats.

Övrigt: _____

Vitesföreläggande

Atal

Övrigt:

Granskat den: _____

Signatur: _____

Inspr TO

INSPEKTÖRENS GRANSKNINGSBLAD

Fastighetsbeteckning: Ållarö 1:208 Uppläggningsdatum: 5.5.71

Återsändes för *ny granskning* komplettering i enlighet med *reviderade ritn, int. den 7/9-71* ifylld kompletteringsbegäran. *4*

Resultat av grundundersökning skall inlämnas.

Följande handlingar skall inlämnas till byggnadsnämnden och godkännas innan därav berörda arbeten får påbörjas:

- Konstruktionsritningar med tillhörande beräkningar över byggnadens grundläggning, bjälklag och takstolar.
- Konstruktionsritningar över golv på mark, altanbjälklag, _____
- Ventilationsritningar.
- Ritning i skala 1:10 över skorsten och öppen spis.
- Ritningar över byggnadens va-installation.
- Huvudritningar med tillhörande konstruktions- och VVS-ritningar över föreslaget skyddsrum.
- Medgivande att delta i kostnader för anordnande av framtida skyddsrum.
- Respektive utrymmen i byggnaden skall ventileras i enlighet med SBN-67.
- Sopor utföres i brandklass _____ och skall _____
- Öppen spis och eldstadsplan skall utföras i enlighet med bestämmelserna i SBN-67.
- Skorsten skall bl.a. utföras med 10 cm luftspalt mot trävägg och höjas enligt anvisning på ritningen.
- Dörrar till _____ utföres i minst brandklass _____
- Brandsluss skall anordnas till _____
- Utvändigt räcke skall utföras 110 cm högt och får ej vara klättringsbart.
- Utvändiga trappor skall förses med räcke eller handledare.
- Stöd i yttervägg för upptagande av jordtrycket skall anordnas i _____
- Byggnadsnämnden erinrar om de rekommendationer Statens Planverk utgivit för inredande av bastur.
- Oljetank skall förses med påkörningsskydd.
- Övrigt: _____

_____ godkännes som ansvarig arbetsledare.

Ansvarig arbetsledare för *Byggnadsförskick* skall anmälas till byggnadsnämnden och godkännas innan därav berörda arbeten får påbörjas.

Byggnadsnämnden erinrar om att särskild ansökan om förvaring, försäljning och hantering av brandfarlig vara erfordras.

Granskat den: 9/5 1971 *[Signature]*
24/9-71 Signatur *[Signature]*

AB YTONGHUS

REGIONKONTORET I STOCKHOLM
LAGERLÖFSGÅTAN 8 · 112 60 STOCKHOLM · TELEFON 08/32 03 65
POSTADRESS: BOX 34067 · 100 26 STOCKHOLM 34

07. 09. 71

238/71 | 331

Österåkers Byggnadsnämnd
Stadsarkitektkontoret
Skolvägen 2

184 00 ÅKERSBERGA

Er ref.

Ert brev

Vår ref.

STOCKHOLM

herr Gullberg/KF 6.9.1971

Nybyggnad å fastighet Ättarö 1²⁰⁸

- ./.
- Vi översänder reviderade huvudritningar och ber Er makulera tidigare motsvarande ritningar. Revideringen avser husets placering på tomten och är begärd av Österåkers kommun.

Med vänlig hälsning

AB YTONGHUS

Ake Gullberg
(Ake Gullberg)

Bil. enligt ovan

AB YTONGHUS

DISTRIKTSKONTORET I STOCKHOLM

LAGERLÖPVGATAN 8 • 112 60 STOCKHOLM • TELEFON 08/52 05 65
POSTADRESS: BOX 34067 • 100 26 STOCKHOLM 34

ÖSTERÅKERS BYGGNADSNÄMND	
05. 05. 71	
DNR	LIT
338/71	331

Byggnadsnämnden i Österåkers kommun
184 00 ÅKERSBERGA

Et ref.

Et brev

Vår ref.
Herr Hansson/AW

STOCKHOLM
4.5.1971

Betr. planerad villabyggnad å fastigheten Ättarö 1:208

På uppdrag av ingenjör Arne Persson översänder vi härmed följande handlingar:

- 2 ex ansökan om byggnadslov
- 1 " arkivduglig huvudritning med situationsplan
- 2 " kopia av dito
- 3 " teknisk beskrivning

för förmedlingsorganet:

- 2 ex ansökan om bostadslån med beräkningar
- 3 " teknisk beskrivning
- 3 " kopia av huvudritning

för hälsovårdsnämnden:

ansökan om eget reningsverk

fränd. h.m. den 5.5.71

Högaktningfullt

AB YTONGHUS
Distriktskontor

Alf Hansson
(Alf Hansson)

Bilagor enl ovan

Herr Arne Persson
Kvartalsvägen 16
175 00 Jakobsberg

Beträffande fastigheten Ättarö 1:208

För att vi skall kunna göra en bedömning av ert förslag,
anmodas ni kontakta oss på måndag den 5/7 eller tisdag
den 6/7 71, efter att på tomten ha markerat husets
höjd- och planläge.

Akersberga den 24/6 - 71
Österåkers byggnadsnämnd

Kerstin Sundkvist.

Vägen till Flex. vilt.
Småta anläggning till höger.
Tomt 64

Uppläggningsdatum 5.5.71

"Åttarö" 1:208
Fastighetsbeteckning

Fastighetsadress

338/71-331
Dnr

Persson, Arne
Sökande

Kvackarvägen 16
Adress

17500 Jakobsberg
Postansfalt

Ansökan avseende

- Byggnadsnämnden beslutar bevilja byggnadslov.
- Byggnadsnämnden beslutar dels bevilja dispens för _____
och dels bevilja tillfälligt byggnadslov för en tid av _____ år
- under villkor att _____
- Byggnadens höjd- och planläge skall godkännas på platsen innan byggnadsarbetena får påbörjas.
- Tomten skall planeras till plushöjder i överensstämmelse med godkända fasadritningar.
- Utfartsväg och uppställningsplats för minst _____ bilar iordningställes på tomten.
- Övrigt: _____

- Se inspektörens granskningsblad.
- Arkivvärda huvudritningar och konstruktionsritningar skall inlämnas till byggnadsnämnden senast innan anmälan om slutbesiktning sker.
- Utvändigt färgsättning skall godkännas av stadsarkitekten.
- Färg- och materielprover skall inlämnas till byggnadsnämnden och godkännas.
- Byggnaden skall utsättas genom byggnadsnämndens försorg. Anmälan om utsättning skall göras till byggnadsnämndens expedition.
- Avlopp får ej anordnas utan hälsovårdsnämndens tillstånd.
- Sökanden uppmanas att i enlighet med byggnadsstadgans bestämmelser om beslutet bevisligen underrätta grannar och andra, vilka kan beröras därav.
- Sökanden erinras om skyldigheten att hos länsarbetsnämnden ansöka om igångsättningstillstånd för byggnadsarbetet.
- Med hänvisning till bestämmelserna om investeringsavgift för vissa byggnadsarbeten beslutar byggnadsnämnden tillställa länsstyrelsen i länet protokollsutdrag för kännedom.

Vägnamn och nummer: _____

Kostnad för: Byggnadslov _____
VA-installationsgranskning _____
Oljeförvaring _____
Utsättning _____
Kopior _____

Fastighetsbeteckning: _____

Uppläggningsdatum: _____

Läge på ekonomiska kartan: _____

Ej fackmässigt utförda handlingar.

- Stadsplan Nybyggnadskarta Finnes Säkerhet gatukostnad
 Byggnadsplan Byggnadslovsplan Finnes ej
 Utomplansbestämmelser Erfordras

Byggnadsförbud 35 § BL, 37 § BL, 109 § BL, 122 § BL, 56 § BS, 15,16 §§ NVL, 33 § AVL

Planbestämmelser HB IV 200+25 6.0 m fr byggnad

Dispens erfordras _____

Dispens avgöres av _____

Grannars medgivande erfordras erfordras ej finnes

Gällande exploateringsavtal

Statligt lån

Remitteras till:

- Hälsovårdsnämnden, Brandchefen, Byggnadskontoret, Kommunalnämnden,
 Yrkesinspektionen, Vägförvaltningen, Fastighetskontoret,

Besiktigt den 30.6.71 Sign. K+BN

Ingen erinran

Samtliga byggnader ej redovisade på situationsplanen.

Rivningserkännande erfordras.

Befintliga och blivande marklinjer.

Förklaring till varför byggnadsarbetet redan påbörjats.

Övrigt: Tomten utgör plan och bant byggnad
Har utgått in i lag på byggnadsplanen i Byggnadsnämndens
utskottet som redovisat har utskottet
skall upprätta skatt och skattor / Rederat

Vitesföreläggande

Atal

Övrigt:

skattens läge i samband med
skattor 5.7.71 K+BN

Granskat den: _____

Signatur: _____

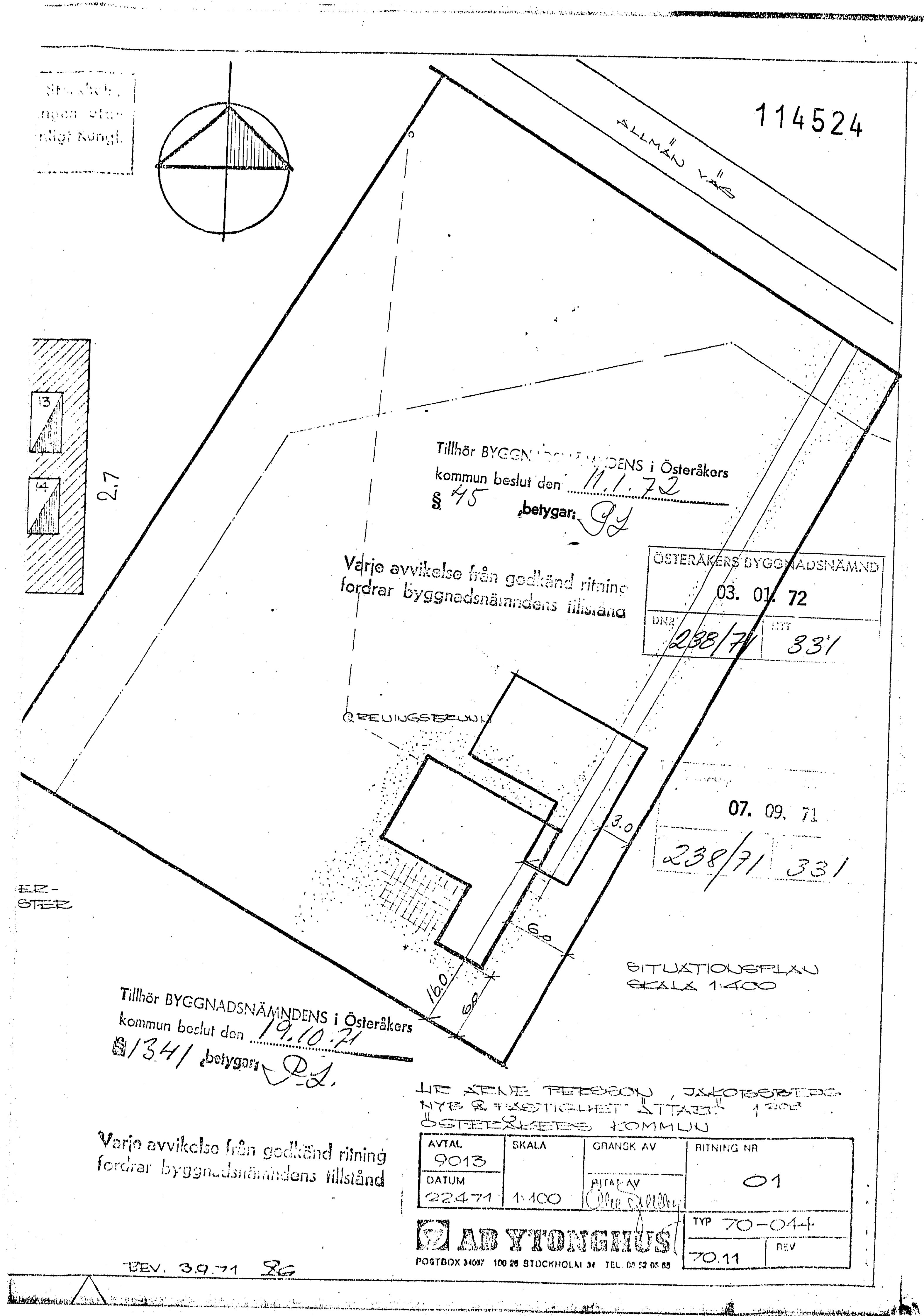

114524

Skala:
ingen stor
närlig kungl.

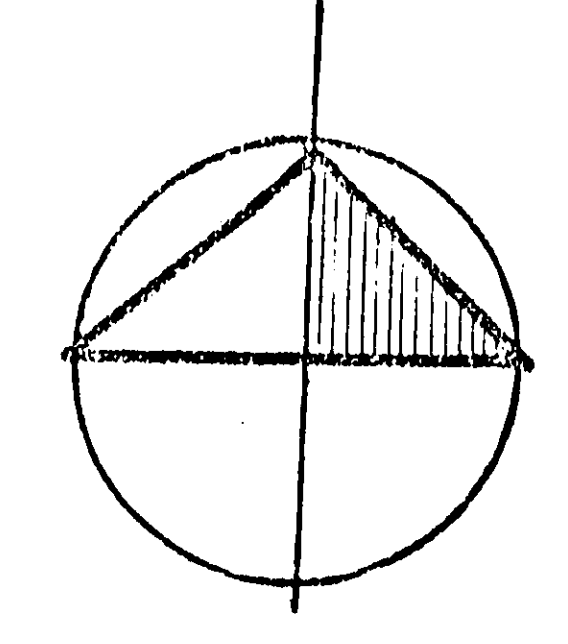

Tillhör BYGGNADSNÄMNDENS i Österåkers
kommun beslut den 11.1.72
§ 45 belygar: *SG*

Varje avvikelse från godkänd ritning
fordrar byggnadsnämndens tillstånd

ÖSTERÅKERS BYGGNADSNÄMND	
03. 01. 72	
238/71	331

07. 09. 71

238/71	331
--------	-----

ÖREUNGSBEFUK

SITUATIONSPLAN
SKALA 1:400

Tillhör BYGGNADSNÄMNDENS i Österåkers
kommun beslut den 19.10.71
§ 134/1 belygar: *SG*

Varje avvikelse från godkänd ritning
fordrar byggnadsnämndens tillstånd

LIE XENE PERSSON, OMKÖRSTERS
NYE & FÄRDIGHET, SITA 1:200
ÖSTERÅKERS KOMMUN

AVTAL 9013	SKALA 1:400	GRANSK AV <i>SG</i>	RITNING NR 01
DATUM 22.4.71		BYTAL AV <i>SG</i>	
AB YTONGHUS		TYP 70-044	REV
POSTBOX 3407 100 28 STOCKHOLM 34 TEL 08 52 05 85		70.11	

REV. 3.9.71 *SG*

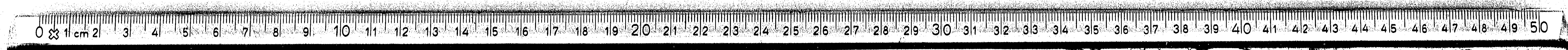

FÖRMINSKNINGSGRAD

Den här ritningen är utarbetad av AB Ytonghus. För ytterligare information kontakta AB Ytonghus. Ritningen är utarbetad av AB Ytonghus. För ytterligare information kontakta AB Ytonghus.

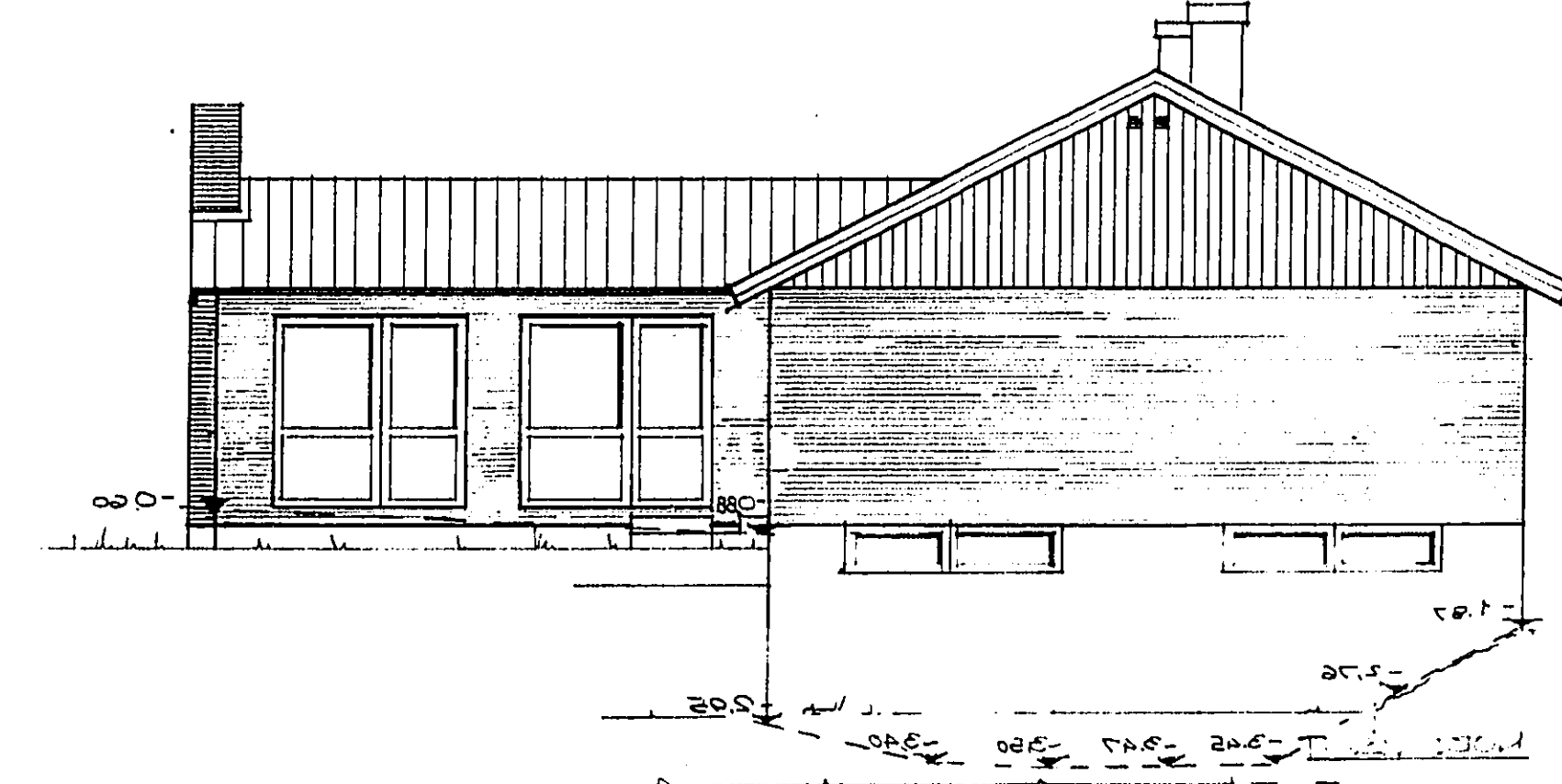
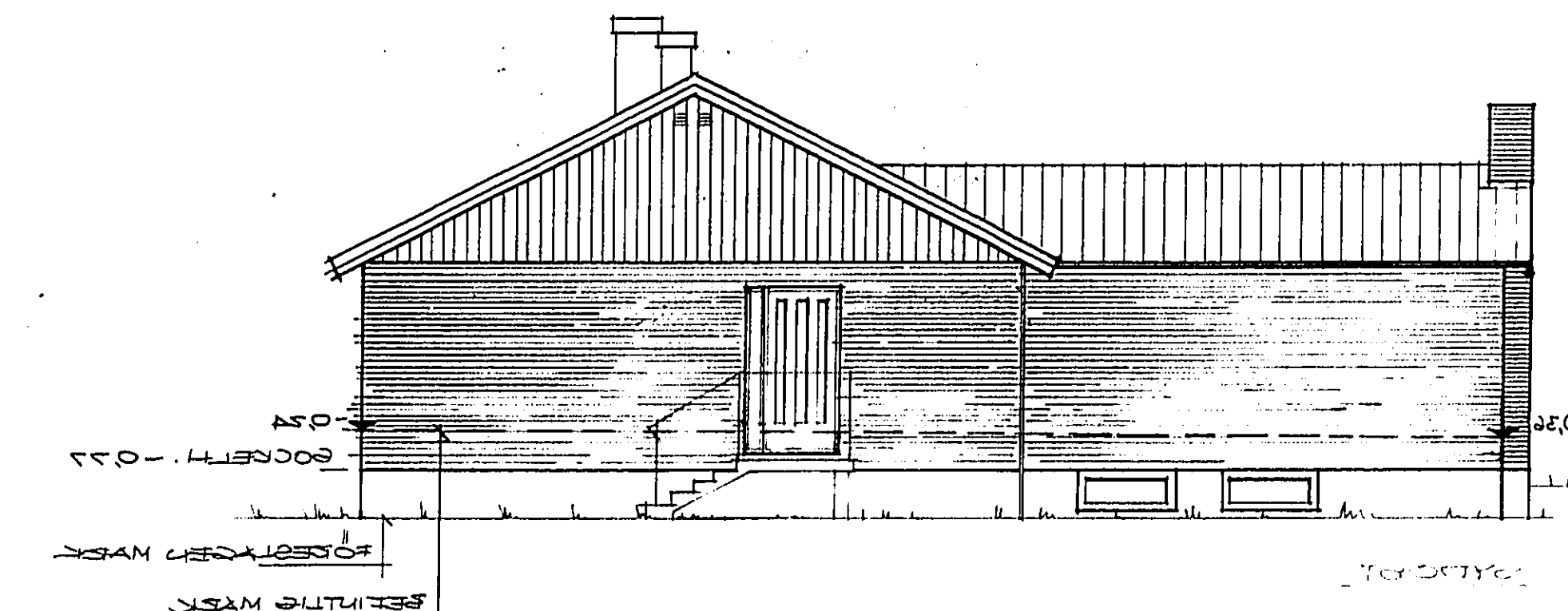
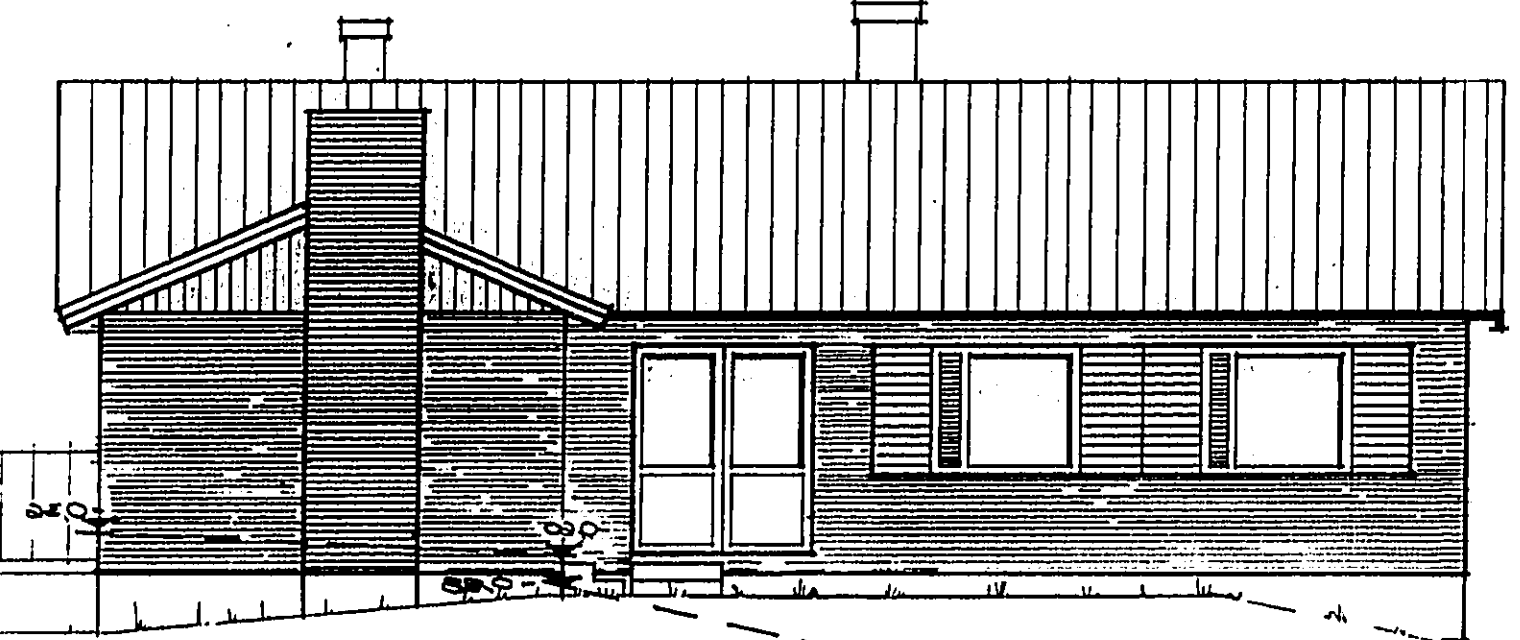
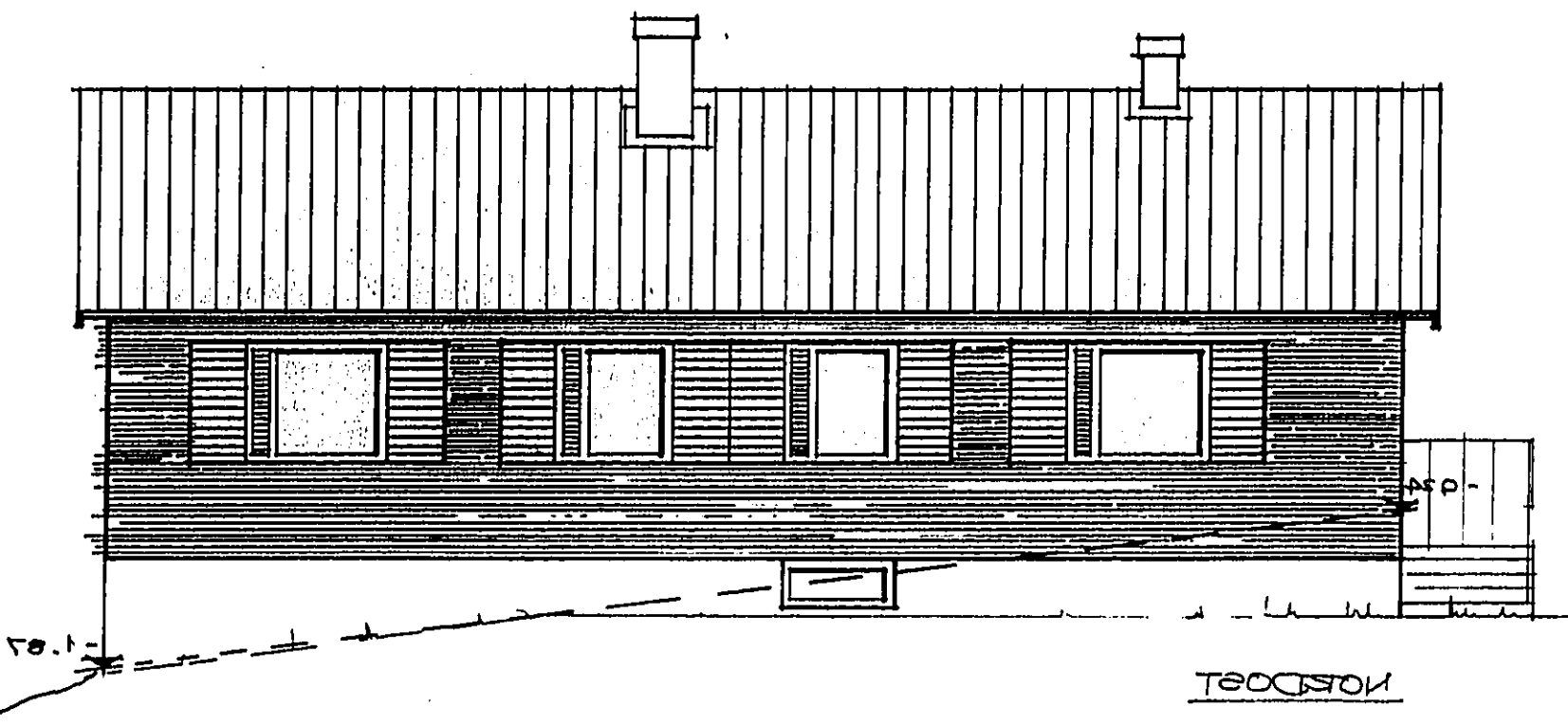
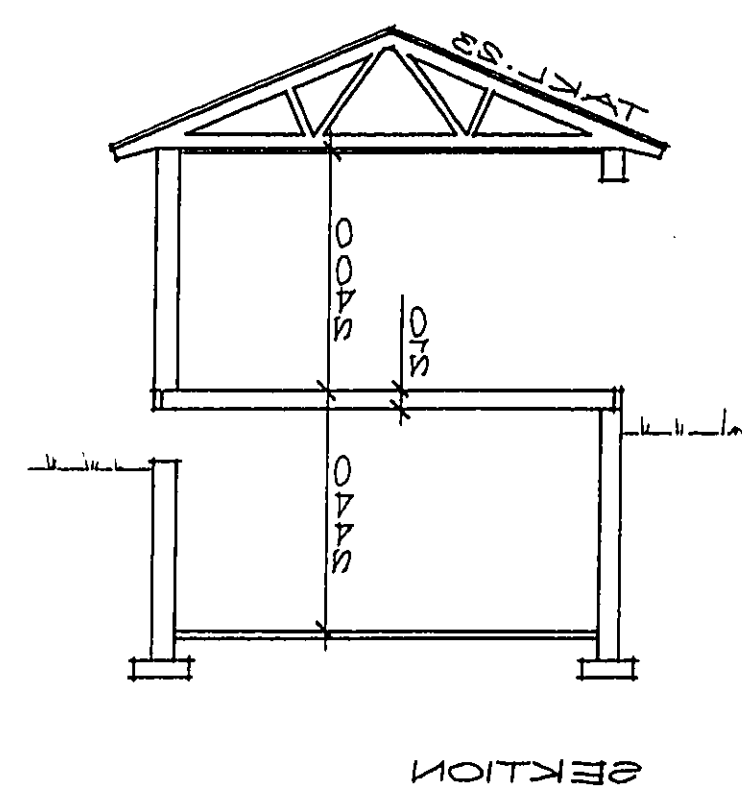
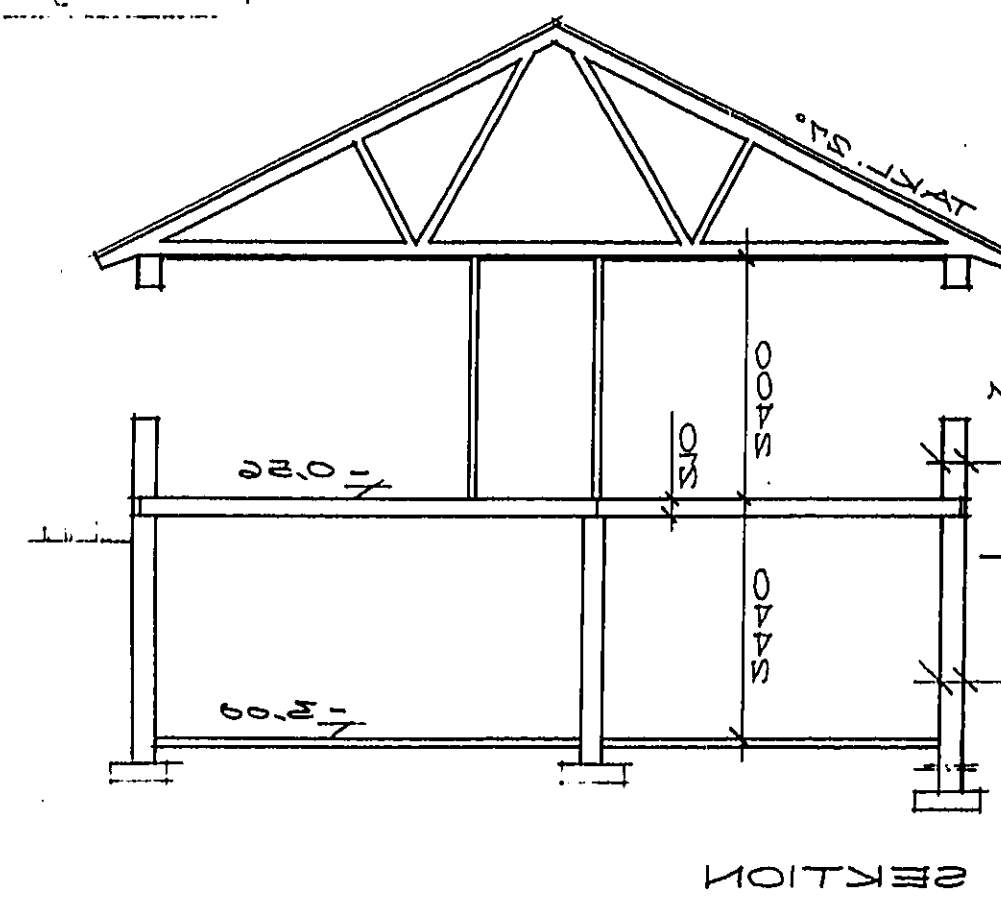

Reproduktion utförd på
"Océ" 82 M film
Metall och material godkända av
Statens Provingsanstalt i enlighet
med SBR 07 för ritningar till be-
byggelse med högst 2 våningar
och annan mindre byggnadsbestäm-
ning.
Bör ej användas som grund för
ZULJ

114525

För tillägg till ritning
11.1.72
§ 45
19.10.71
§ 1341

AB YTONGHUS	AB YTONGHUS	AB YTONGHUS	AB YTONGHUS
AB YTONGHUS	AB YTONGHUS	AB YTONGHUS	AB YTONGHUS
AB YTONGHUS	AB YTONGHUS	AB YTONGHUS	AB YTONGHUS
AB YTONGHUS	AB YTONGHUS	AB YTONGHUS	AB YTONGHUS

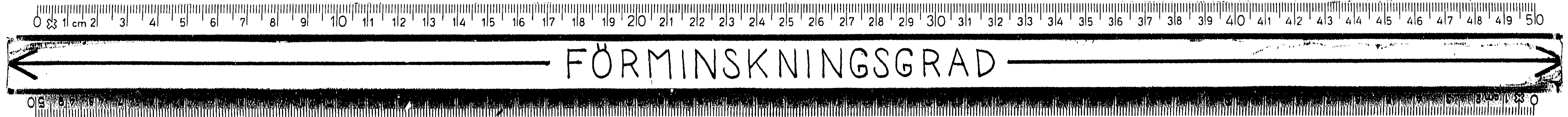

Reproduktion utförd på
 "Glas" 85 M film
 Metoden är icke avsedd att användas för
 utvärdering av tekniska lösningar i enlighet
 med SFS 1974:1161 eller till be-
 ställning med lagligt förbehåll
 av annan mindre byggnadsbyrå
 Hans O. Lindqvist
 SBR 13 08007 11 07 1115 FÖR LJUS

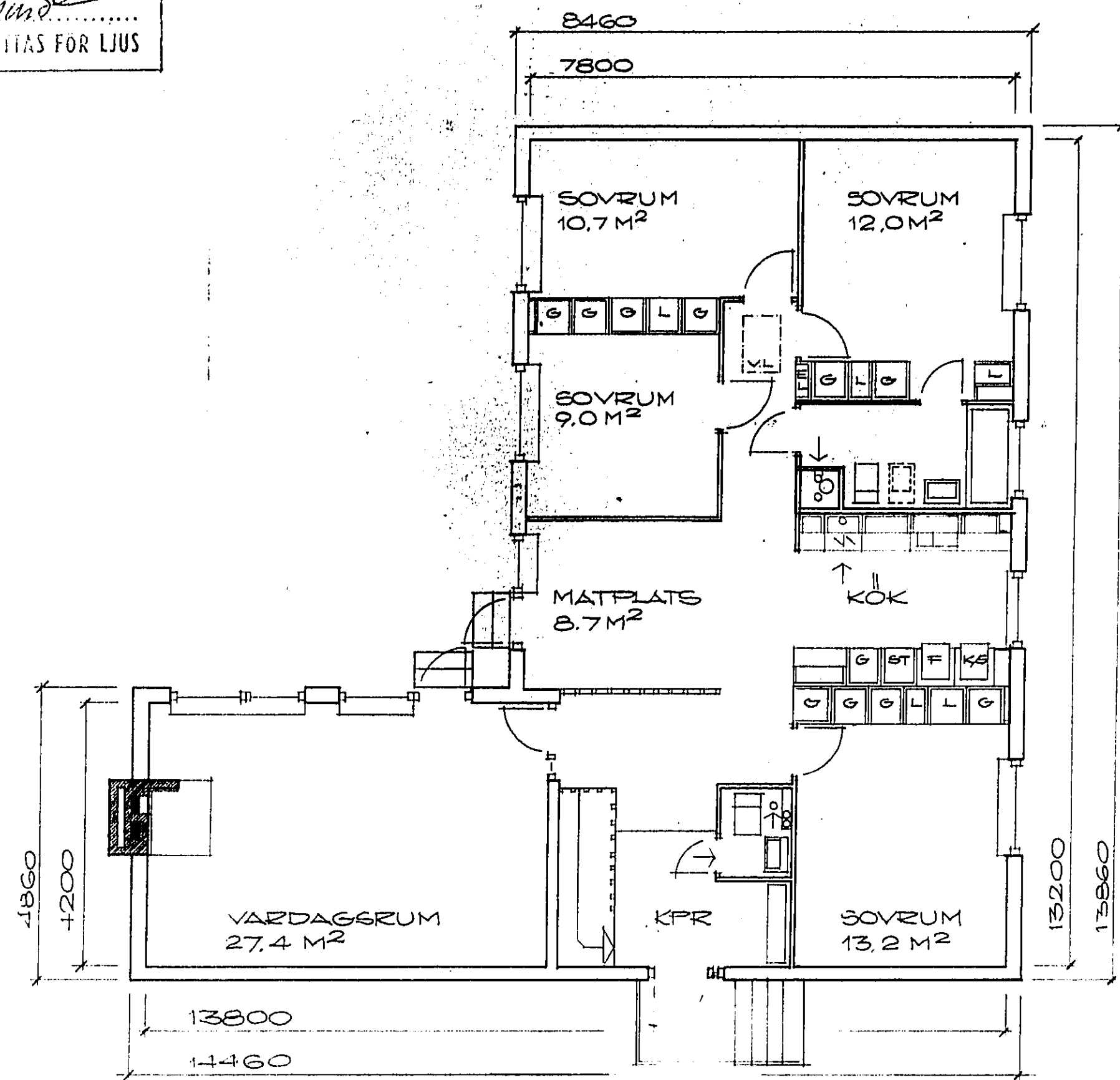

BOTTENPLAN
 BOSTADSYTA = 128,2 M²

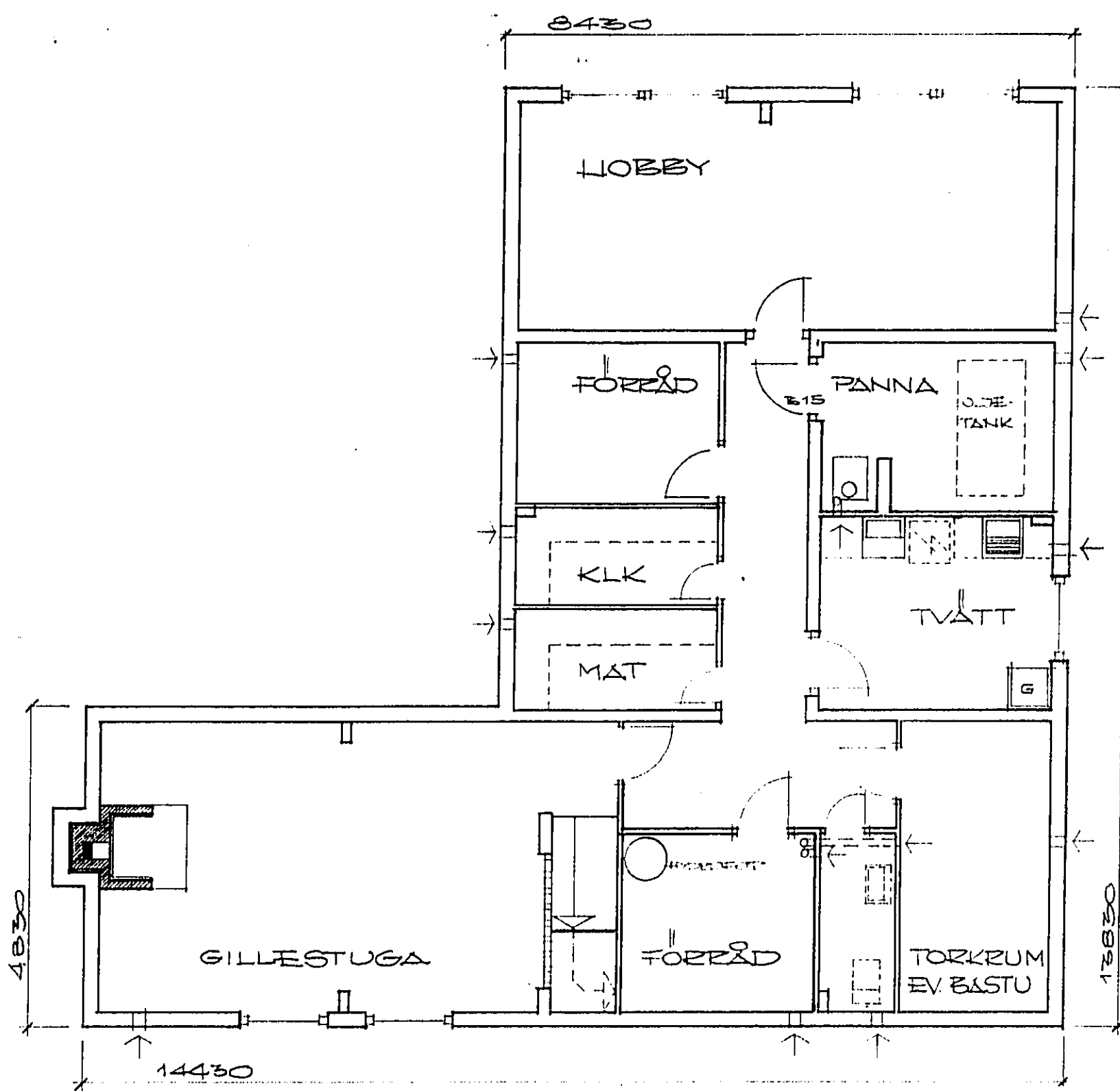
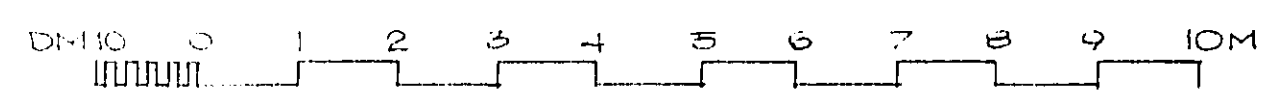

KÄLLARPLAN

Den här ritning tillhör AB Ytonghus, Stockholm.
 Användning eller kopiering av ritningen utan
 bolagets medgivande medför ansvar enligt bygg-
 förordning av den 30 maj 1972.

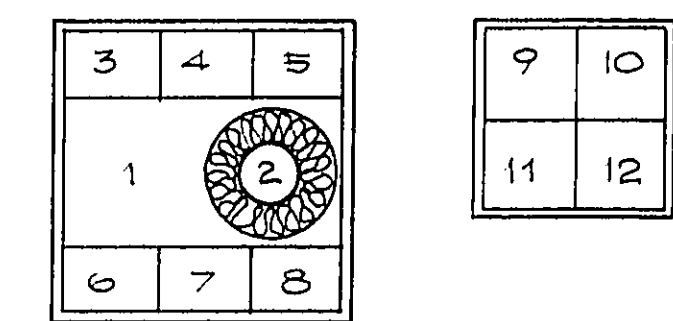

- KROKSTENAR OVAN Y-TAK 1:20
- 1 BESEKRV
 - 2 RÖKKANAL
 - 3 BESEKRV
 - 4 SVAK FÄSN BAD
 - 5 BESEKRV
 - 6 SVAK FÄSN TRÄTT
 - 7
 - 8 BESEKRV
 - 9 SVAK FÄSN WC BPL
 - 10
 - 11
 - 12
 - 13 RÖKKANAL
 - 14
- SONINGSRUM VENTILERAS GENOM BESEKRV-
 SÄKA UPPSTÄLLNINGSBESLAG TILL FÖNSTER

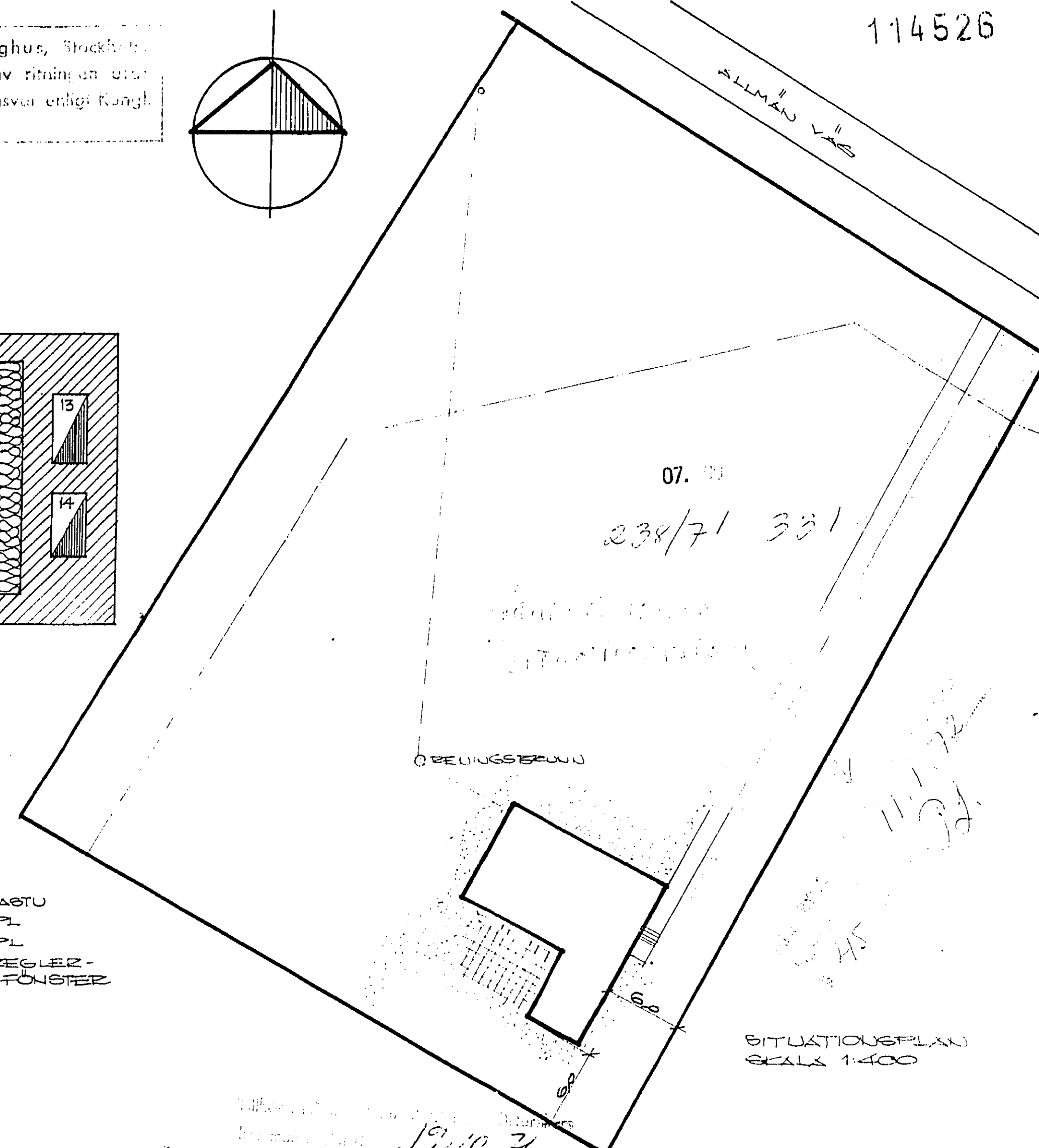
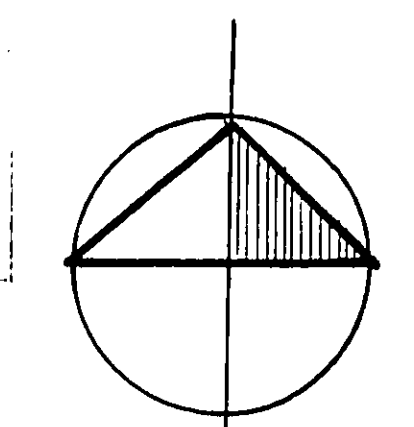

114526

AVTAL	SKALA	GRANSK AV	RISSING NR
9013	1:100	ITAT AV	01
DATUM	1:100	ITAT AV	01
22471			

AB YTONGHUS
 PORTEN 30P 168 M STOCKHOLM S TEL 08 23 28



Reproduktion utförd på:
 "Océ" 55 M film
 Metod och material godkända av
 Statens Provingsanstalt i enlighet
 med SBN 67 för ritningar till bo-
 stadshus med högst 2 lägenheter
 el. annan mindre byggnad byggnad.
 Hans Olofsson
 BÖR EJ ÖVERSKRIVS VÄRDETTAS FÖR LJUS

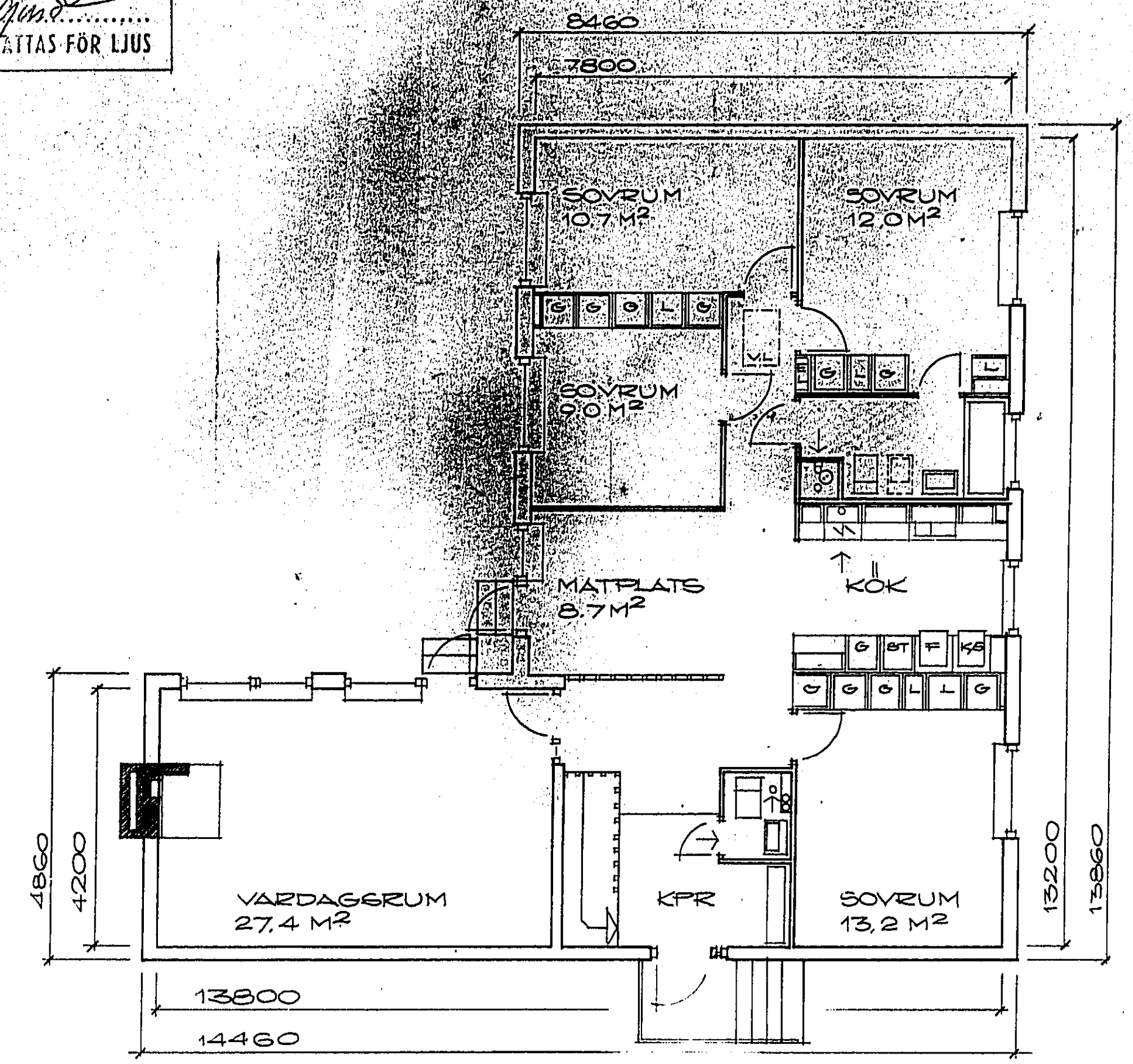

BOTTENPLAN
 BOSTADSYTA - 128,2 M²

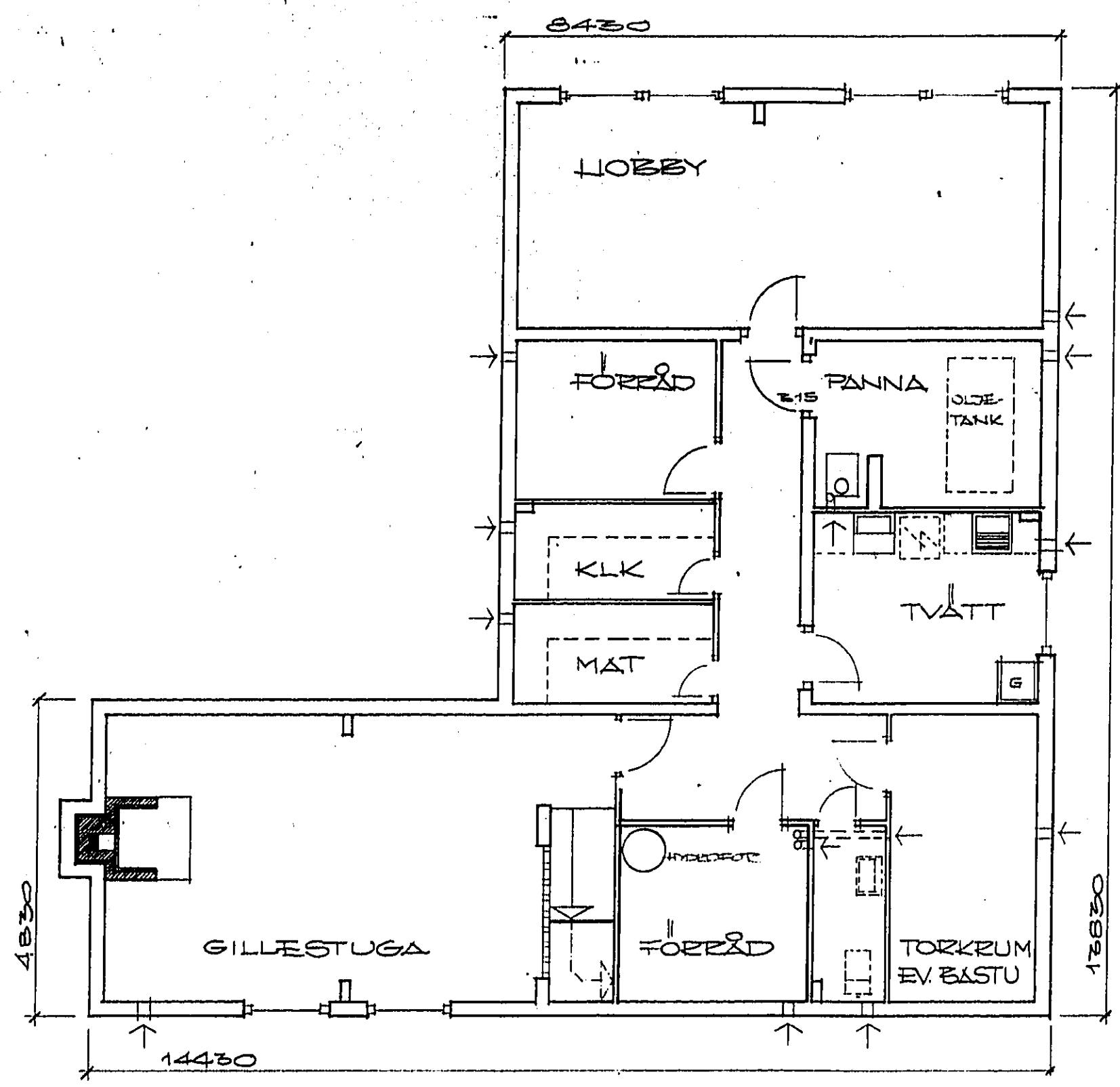
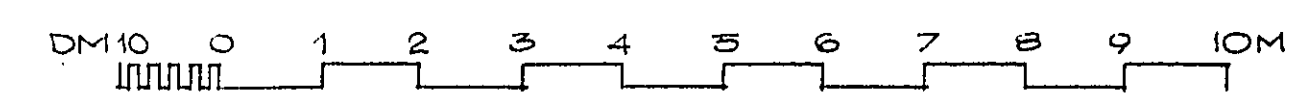

KÄLLARPLAN

Den här ritning tillhör AB Ytonghus, Stockholm.
 Användande eller kopiering av ritningen utan
 bolagets medgivande medför ansvar enligt Kungl.
 förordning av den 30 maj 1919.

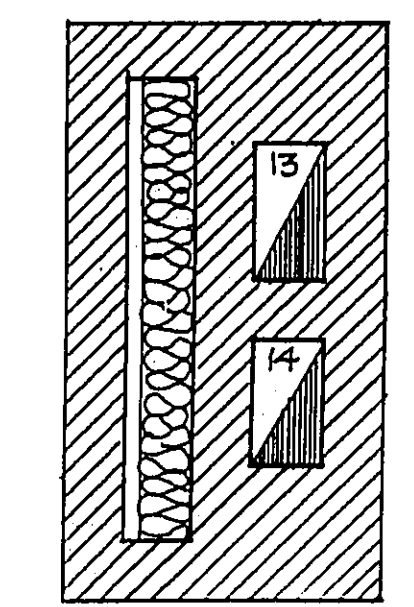
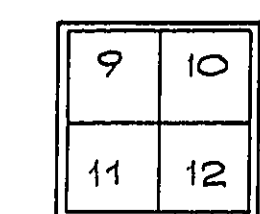
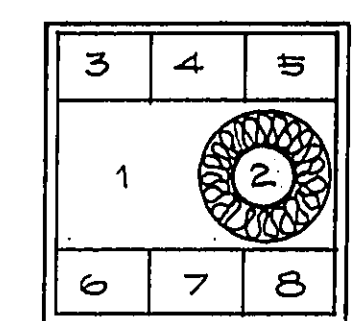

- SKORSTENAR OVAN Y-TAK 1:20
- 1 BESPÄRV
 - 2 RÖKANAL
 - 3 BESPÄRV
 - 4 EVAK FRÅN BAD
 - 5 BESPÄRV
 - 6 EVAK FRÅN TVÄTT
 - 7
 - 8 BESPÄRV
 - 9 EVAK FRÅN WC SPL.
 - 10
 - 11
 - 12
 - 13 RÖKANAL
 - 14
- EVAK FRÅN PANNA
 EVAK FRÅN KÖK
 EVAK FRÅN KÖK
 EVAK FRÅN KÖK
 EVAK FRÅN WC SPL.
 EVAK FRÅN WC SPL.
 EVAK FRÅN WC SPL.
 TORKEUM EV. BASTU
 ÖPPEN SPIS SPL.
 KPL
 SÖNINGSRUM VENTILERAS GENOM BESLÄR-
 SAER UPPSTÄLLINGSBESLAG TILL FÖNSTER

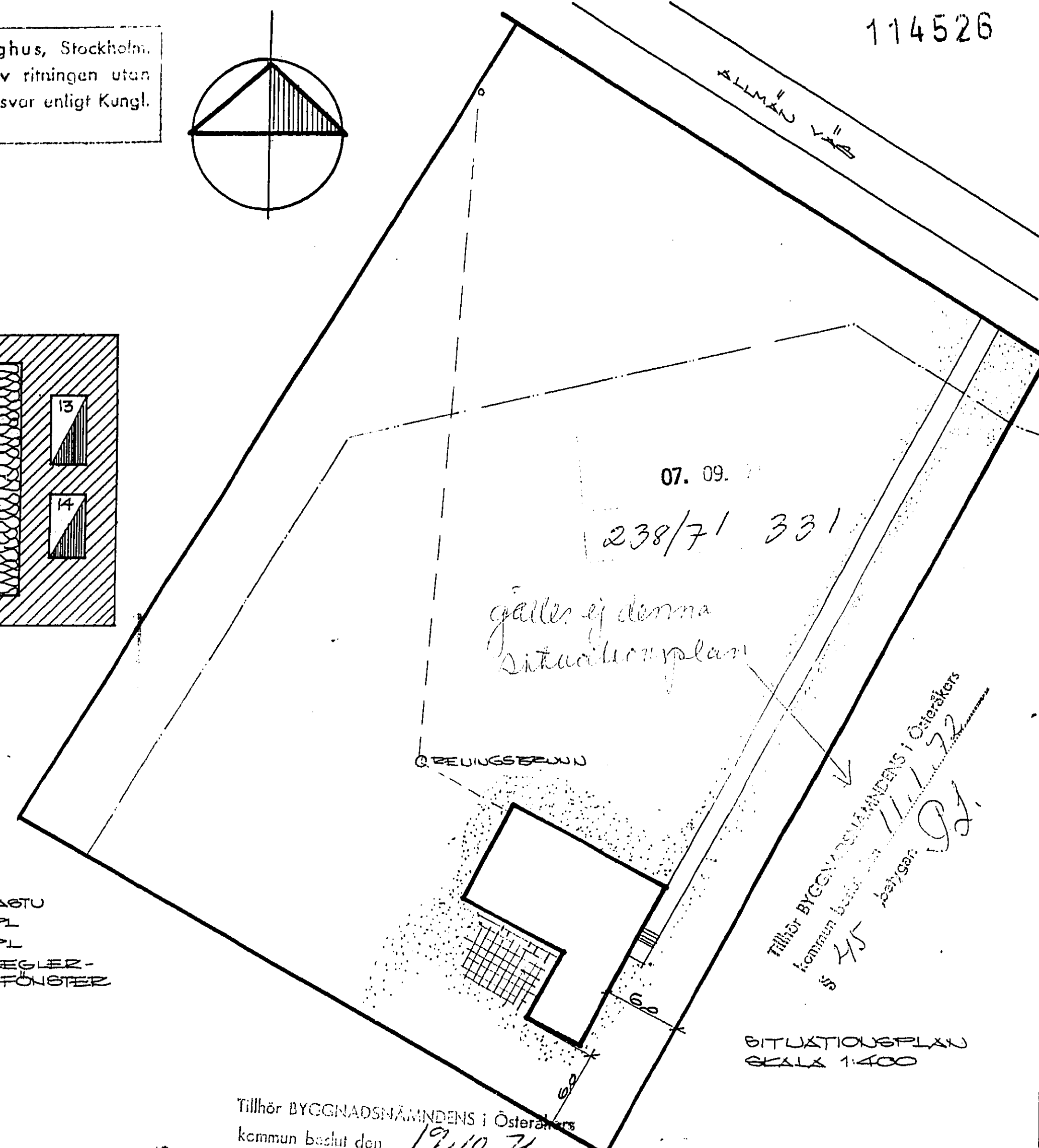
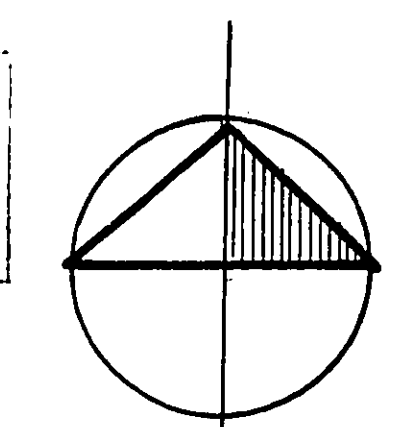

Tillhör BYGGNADSHÄNDER I ÖSTERMÅN
 Komman beslut den 19.10.71
 § 1341 Antygge O &

LIE KEIWE PERSSON, TAKBESKÄR
 NYE & HÄSTIGHET ÅTTA 1 1978
 SÖDERÅS KOMMUN

AVTAL	SKALA	GRANSK AV	RITNING NR
3013	1:400	BITANV	01
DATUM	1:400	01.01.1978	
AB YTONGHUS			70-044
POSTBÅX 16 B STOCKHOLM TEL 0828 23			70.11 REV

BEV. 32.71 26

Denna ritning tillhör AB Ytonghus, och ska inte användas eller kopieras utan tillstånd från bolagets medgivande med förbehåll för ändring av den 03 maj 1972

114527

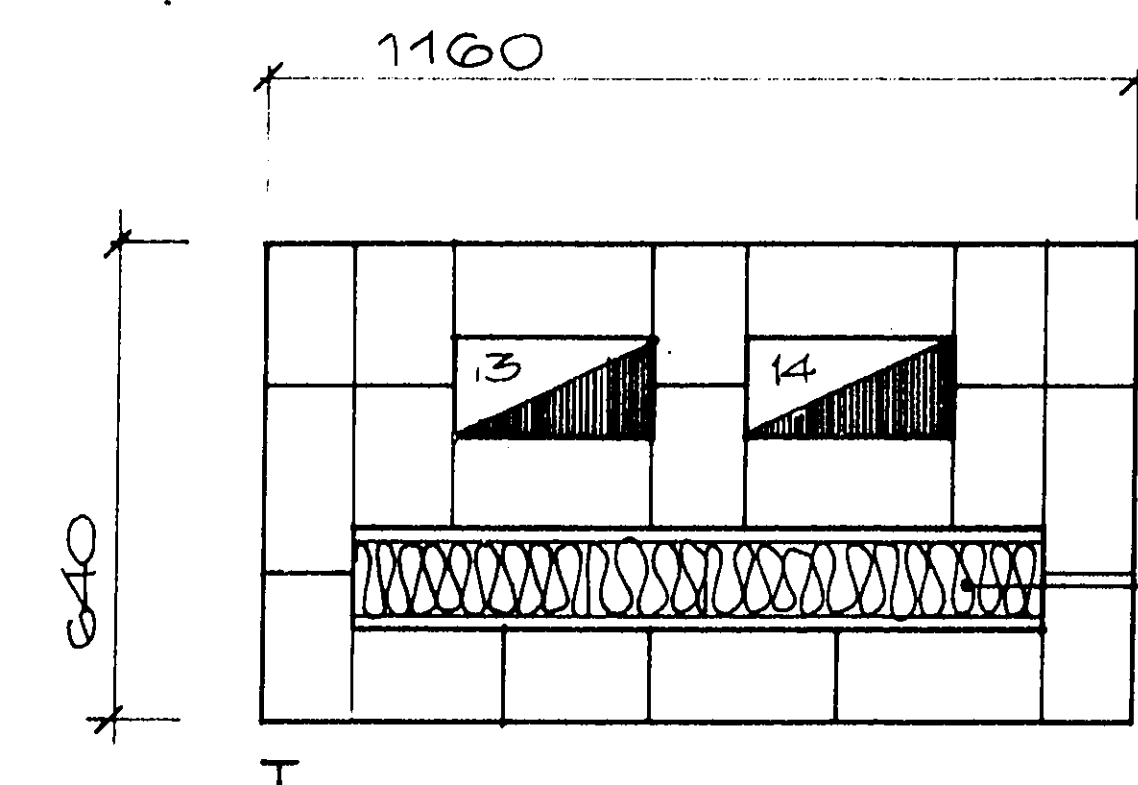

100 MM 160L MATTA
TYP MINWOOL NÄTMATTA
NR 1 120/4791

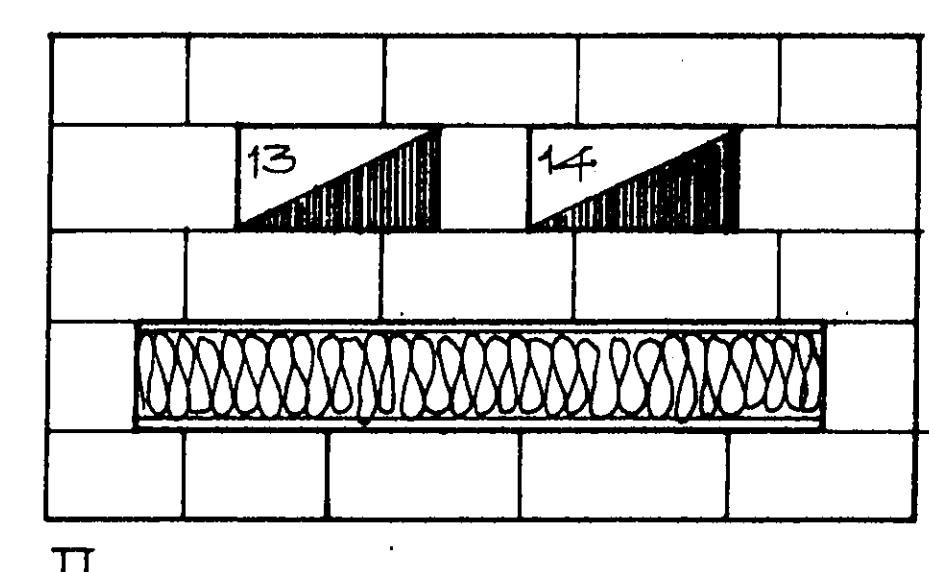

Tillhör BYGGMÄSTERSAMFUNNET I ÖSTERÅKERS
kommun beslut den 11.11.72
§ 45 betygat P.L.

13 RÖKANAL FRÅN ÖPPEN ÖPIS /KPL/
14 RÖKANAL FRÅN ÖPPEN ÖPIS /KPL/

Tillhör BYGGMÄSTERSAMFUNNET I ÖSTERÅKERS
kommun beslut den 19.10.71
§ 1341 betygat P.L.

Varje avvikelse från godkänd ritning
fordrar byggnadsnämndens tillstånd

07. 09.
238/71 331

Varje avvikelse från godkänd ritning
SKORSTENS RITNING

Reproduktion utförd på:
"Ode" 55 M film
Metod och material godkända av
Svevns Byggnadsnämnd i enlighet
med SBN 6/1. Ritningen är be-
stämd och har högst 2 tillägg
utöver de som är tillåtna enligt bygglagen.
Hans Jämskog
BYGGMÄSTERSAMFUNNET I ÖSTERÅKERS

LIE & BNE PEDERSEN JAKOBBERG

AVTAL 9013	SKALA 1:20	GRANSK AV GRITAE AV <i>Ellen Jämskog</i>	RITNING NR 70-044
DATUM 22.4.71			REV 7007

AB YTONGHUS
POSTBOX 34067 100 26 STOCKHOLM 34 TEL 0832 05 65

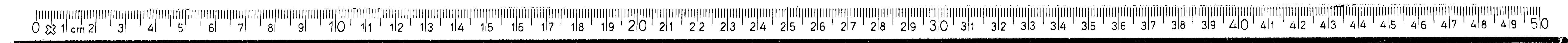

FÖRMINSKNINGSGRAD

ALLMÄNNA ANVISNINGAR

ARBETET UTFÖRES I ENLIGHET MED GÄLLANDE STATLIGA BETONGBESTÄMMELSER SVENSK BYGGNORM 67, BYGGAMA 1965.

GRUNDLÄGGNING

GRUNDLÄGGNING UTFÖRES MED LÄNGSGÅENDE GRUNDPLATTOR. I VÄNINGSPLAN: GRUNDPLATTORNA GJUTES SKALL BYGGNADINSPEKTÖREN BESIKTIGA OCH GODKÄNNA UNDERGRUNDEN. VID GRUNDLÄGGNING PÅ MORÄN ELLER UNDERGRUND MED LIKVÄRDIG BÄRIGHET: LÄMNAS GRUNDPLATTAN 400mm BREDD. VID GRUNDLÄGGNING PÅ UNDERGRUND MED TILLÄTEN GRUNDPÅKÄNNING AV LÄMNAS (EX. STYV LERA) GÖRES GRUNDPLATTAN 600mm BREDD. VID SÄMRE GRUNDFÖRHÅLLANDEN SKALL GRUNDLÄGGNINGEN UTFÖRAS I SAMRÅD MED BYGGNADINSPEKTÖREN OCH KONSTRUKTÖREN. GRUNDPLATTOR LUTAS MAX. 1:3.

DRÄNERING

ENL. BYGGNADSBESKRIVNING.

BETONG

BETONGTILLSÄTTNING: K300 T VATTENTÄT: I BALKONGPLATTOR OCH ALTANER. BETONGTILLSÄTTNING: K200 T I ÖVRIGT. VATTENTÄT BETONG TILLSÄTTS LUFTPORBILDANDE MEDEL. VATTEN LUFTHALT AV 3,5 % ERHÅLLS.

ARMERING

ARMERING: 5:10 OCH 5:20. ARMERING AV KONSTRUKTIONSDÄL PÅBÖRJAS SKALL ALLTID BEGRÄNSAS AV VÄGG OCH NÄJAD. ARMERINGSDÄL VARA NOGA UTLAGD OCH NAJAD. ARMERINGEN MONTERAS PÅ ERF. ANTAL MONTERINGSSTÅL. ARMERINGSDÄL SÅ ATT ARMERINGEN ERH. RÄTT LÄGE VID GJUTN. ARMERINGSDÄL FÖR K540 GÄLLER: VID 5:12 MINST 15mm VID PLATTOR. VID 5:10 OCH 5:20: 20mm VID BALKAR OCH PELARE. VID 12:4 OCH 17: TÄCKANDE SKIKT MINST 20mm VID PLATTOR OCH VÄGGAR, 30mm VID BALKAR OCH PELARE VID KONSTRUKTION DIREKT PÅ MARK MINST 50mm TÄCKSKIKT.

BÄRANDE VÄGGAR

KÄLLARVÄGGAR

YTTERVÄGGAR: 250 LIMHÖRD YTONGSTAV KVAL. 0,5 KLASS B
INNERVÄGGAR: 200

VÄGGAR I VÄNINGSPLAN

YTTERVÄGGAR

ALT. 250 LÄSFOGAD YTONGSTAV KVAL. 0,5
250 STÄNDE VÄGGELEMENT
200 LÄSFOGAD YTONGSTAV +30 MIN. ULLSKIVA + 100 MEXI-KALKSANDS-10EN
200

INNERVÄGGAR

ALT. 200 LÄSFOGAD YTONGSTAV KVAL. 0,5
200 STÄNDE VÄGGELEMENT

PROFILSTÅL

KVALITET: SIS 1311 WARMFÖRZINKAT.







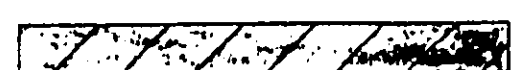

YTTERTAK

TAKTÄCKNING ENL. BYGGNADSBESKRIVNING.
TAKTÄCKNING YTTERTAKELEMENT AV 24mm RÅSPONT.
VID TAKPANNOR 17

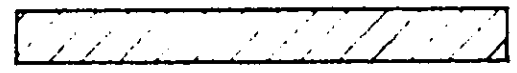
KRAMLING

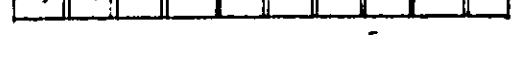
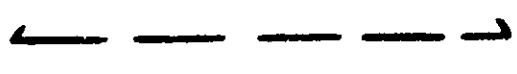
KRAMLING UTFÖRS AV 3 MM. KORROSIONSBESTÄNDIGT STÅL ENLIGT SIS 2343-04 ELLER LIKVÄRDIGT.
MEXI VÄGGAR 8 ST/M²
FASADTEGELVÄGGAR 4 ST/M²

BETECKNINGAR

-  VATTENTÄT BETONG.
-  BETONG.
-  LÄTTBETONG.
-  TEGEL.
-  ISOLERING ENL. PÅSKRIFT.
-  BETONGHÅLBLOCK.
-  ARMERING I ÖVERKANT.
-  UNDERKANT.
-  BETECKNAR SNITT A VISAS PÅ RITN. 101.
-  HÅLTAGNING.

ARMERINGSÅTGÅNG

ARM ANGIVEN EXKL. SPILL, MONTERINGSSTÅL, TAKSTOLSFÖRANKRING OCH ENTRÉTRAPPOR. VID SV. MINSKAS ARM. AV #10 MED 10 Kg.

VID GRUND PÅ SULOR VID GRUND PÅ BERG

KS4.0, kg.	KS4.0, kg.
#8 427	#8 427
#10 76	#10 76
#12 270	#12 15

MÄTTSÄTTNING

ALLA MÅTT I mm DÅR EJ ANNAT ANGIVES

114528

ÖSTERÅKERIS BYGGNADSNÄMNING
21. 02. 72
PROJ. 0387
LUTN. 111

Förhandsgranskad
Granskad
med gjorda
utan erinringar
Se tillhörande skriftligt beslut dag
MATERIAKER KÅL
BYGGNADSNÄMNINGEN den 14/2 1972
På Utställningsvägen

REV. ANT.	REVIDERINGEN AVSER	SKIDN. DATUM
FAST. ÅTTARS 1208		
ÖSTERÅKER		
ALLMÄNNA ANVISNINGAR		
TOTAL #3043 TAKTÄT 4.2-72	SKALA 1:100	UTGÅV AV G. Högberg 1972
100		70
BYGGNADSBYRÅN		

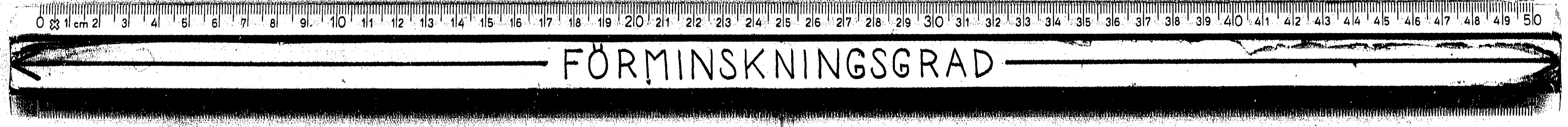

ALLMÄNNA ANVISNINGAR

ARBETET UTFÖRES I ENLIGHET MED GÄLLANDE "STATLIGA BETONGBESTÄMMELSER"
"SVENSK BYGGNORM 671 BYGGAMA 1965"

GRUNDLÄGGNING

GRUNDLÄGGNING UTFÖRES MED LÅNGSGÅENDE GRUNDPLATTOR
INOM GRUNDPLATTORNA GIUTES SKALL BYGGNADINSPEKTÖREN
BESIKTIGA OCH GODKÄNNA UNDERGRUNDEN.
VID GRUNDLÄGGNING PÅ MURÄN ELLER UNDERGRUND MED LIKVÄRDIG
BÄRHIGHET GÖRES GRUNDPLATTAN 400mm BRED.
VID GRUNDLÄGGNING PÅ UNDERGRUND MED TILLÄTEN GRUNDPÅKÄNNING
AV 10cm (EX STYV LERA) GÖRES GRUNDPLATTAN 600mm BRED.
VID SÄMRE GRUNDFÖRHÅLLANDEN SKALL GRUNDLÄGGNINGEN UTFÖRAS
I SAMRÅD MED BYGGNADINSPEKTÖREN OCH KONSTRUKTÖREN.
GRUNDPLATTOR LUTAS MAX. 1:3

DRÄNERING

ENL. BYGGNADSBESKRIVNING.

BETONG

BETONG II STD K300 T VATTENTÄT I BALKONGPLATTOR OCH ÄLTÄNER
BETONG III STD K200 T I ÖVRIGT.
I VATTENTÄT BETONG TILLSÄTTS LUFTPORBILDANDE MEDEL
SÅ ATT EN LUFTHALT AV 3,5% ERHÅLLS.

ARMERING

KVALITET Ks40 OCH Ss26.
INOM GJUTNING AV KONSTRUKTIONSDÄL PÅBÖRJAS SKALL ALL
ARM I DENNA DEL VARA NOGA UTLAGD OCH NAJAD.
ÖVERKANTARMERINGEN MONTERAS PÅ ERF. ANTAL MONTERINGSSTÅL
ÖVER VARJE STÖD SÅ ATT ARMERINGEN ERH. RÄTT LÄGE VID GJUTN.
TÄCKANDE BETONGSKIKT FÖR Ks40 GÄLLER: VID d≤12 MINST 15mm VID PLÅT-
TORT OCH VÄGGAR, 20mm VID BALKAR OCH PELARE. VID 12<d≤17 TÄCKANDE
BETONGSKIKT MINST 20mm VID PLATTOR OCH VÄGGAR, 30mm VID BALKAR
OCH PELARE. VID KONSTRUKTION DIREKT PÅ MARK MINST 50mm TÄCKSKIKT.

BÄRANDE VÄGGAR

KÄLLARVÄGGAR

YTTERVÄGGAR: 250 mm LÅSFOGAD YTONGSTAV KVAL. 05
INNEVÄGGAR: 200

VÄGGAR I VÄNINGSPLAN

YTTERVÄGGAR

250 LÅSFOGAD YTONGSTAV KVAL. 05
200 LÅSFOGAD YTONGSTAV +30 mm LÅSFOGAD
200 LÅSFOGAD YTONGSTAV +120 FASADTEGEL

INNEVÄGGAR

200 LÅSFOGAD YTONGSTAV KVAL. 05
200 LÅSFOGAD YTONGSTAV

PROFILSTÅL

KVALITET SIS 1311 VÄRMFÖRZINKAT.







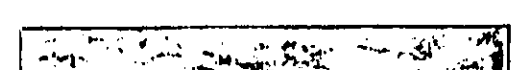

YTERTAK

TAKTÄCKNING ENL. BYGGNADSBESKRIVNING.
YTERTAKNING YTTERTAKELEMENT AV 24mm RÅSPUNT.
VID TAKPANNOR 17

KRAMLING

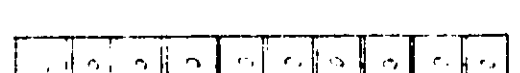
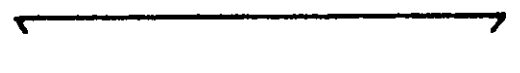
KRAMLING UTFÖRS AV 3 MM. KORROSIONSBESTÄNDIGT STÅL
ENLIGT SIS 2343-04 ELLER LIKVÄRDIGT.
MEXI VÄGGAR 8 ST/M²
FASADTEGELVÄGGAR 4 ST/M²

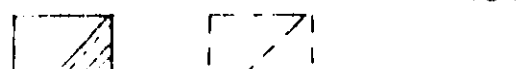
BETECKNINGAR

-  VATTENTÄT BETONG.
-  BETONG.
-  LÄTTBETONG.
-  TEGEL.
-  ISOLERING ENL. PÅSKRIFT.
-  BETONGHÅLBLOCK.
-  ARMERING I ÖVERKANT.
-  UNDERKANT.
-  BETECKNAR SNITT A VISAS PÅ RITN. 101.
-  HÅLTAGNING.

ARMERINGSÅTGÅNG

ARM ANGIVEN EXKL. SPILL, MONTERINGSSTÅL, TAKSTÖLSPÄRRING OCH ENTRÉTRAPPOR.
VID SV. MINSKAS ARM. AV #10 MED 10 Kg.

VID GRUNDL. PÅ SULOR

Ks40	kg
#8	427
#10	76
#12	270

VID GRUNDL. PÅ BERG

Ks40	kg
#8	427
#10	76
#12	15

MÄTTSÄTTNING

ALLA MÅTT I mm DÄR EJ ANNAT ANGIVES

114528

OSTERÅKER'S BYGGHUS
21. 02. 72
238 m 111

Påbörjnings-
Granskad
med glöda
utan
övertvång
6- tillhörande skickas denna dag
OSTERÅKER Kt.
BYGGNADSNAMNEN den 21/2 1972
På uppdrag av
[Signature]

REV	ANT	REVIDERINGEN AVSER	SIGN	DATUM
FAST. ÅTTARÖ 1208				
ÖSTERÅKER				
ALLMÄNNA ANVISNINGAR				
ANTAL	SKALA	GRANSK AV	RITNING NR	
9013		G. H. H. H.	100	
DATUM		ANTAL		
4.2.72		100		
AB YTONGHUS				
PORTEN 140F 103 31 STOCKHOLM S. TEL. 363 31 31				

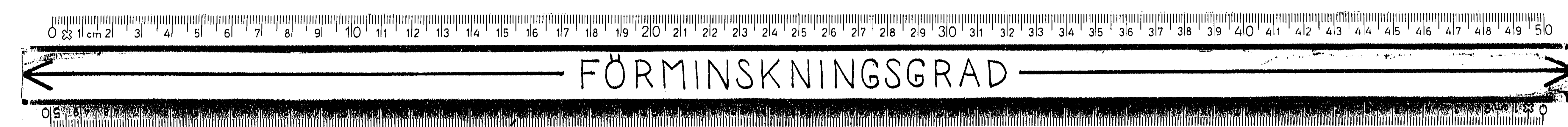

114529

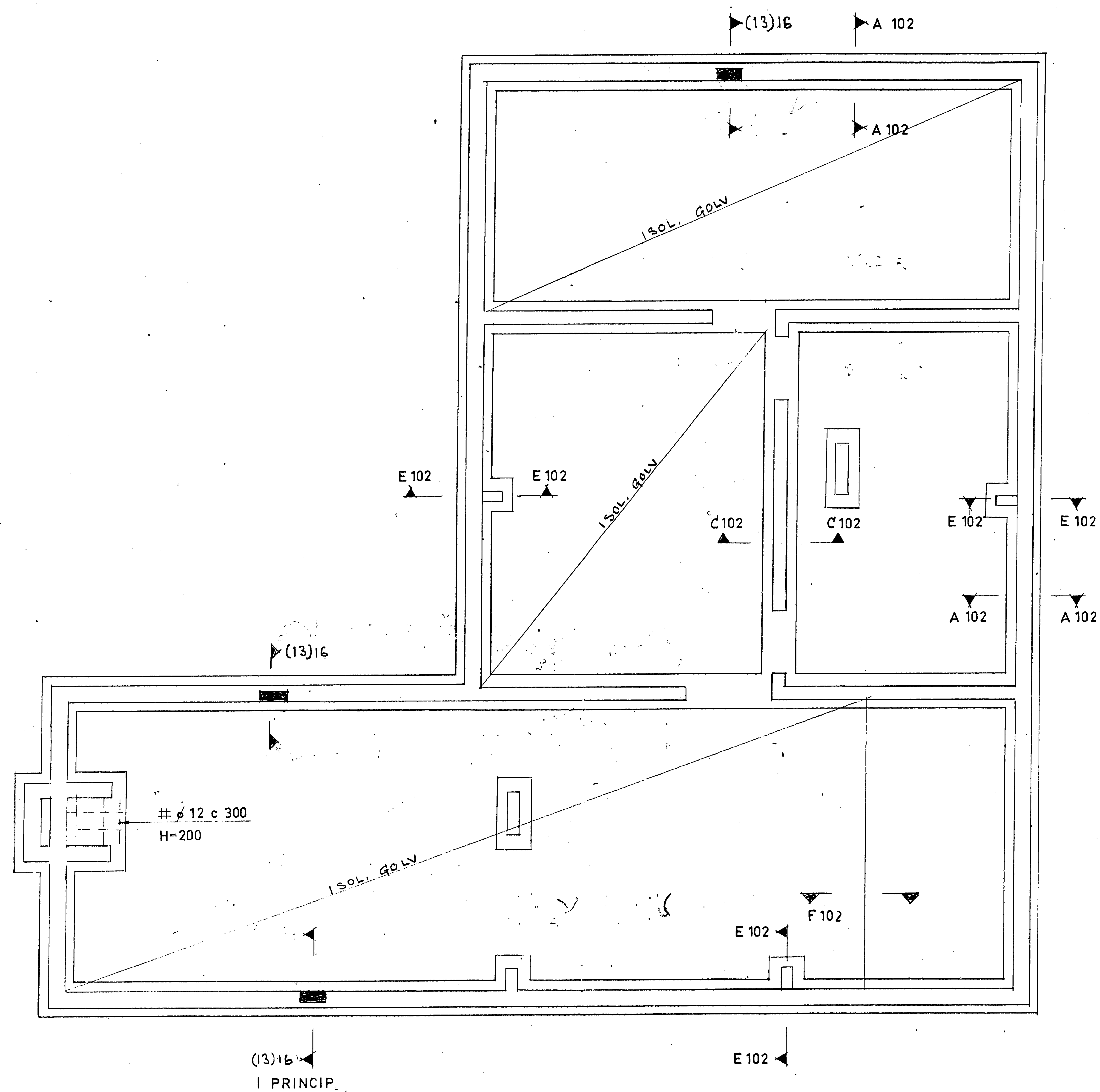

HÄNVISNINGAR

ALLM. ANVISNINGAR ENL. RITN. NR. 100
 GRUNDETALJER NR. 102
 (13)16

REV	ANT	REVIDERINGEN AVSER	SIGN	DATUM
		FAST. ÄTTARÖ 1208		
		ÖSTERÅKER		
GRUNDPLAN				
AVTAL	SKALA	GRANSK AV	RITNING NR	
9013	1:50	<i>[Signature]</i>	101	
DATUM		RITAT AV		
4.2.72		A.O. <i>[Signature]</i>		
AB YTONGHUS			TYP	70-044
POSTBOX 3007 100 20 STOCKHOLM 31 TEL. 08/53 05 85			REV	

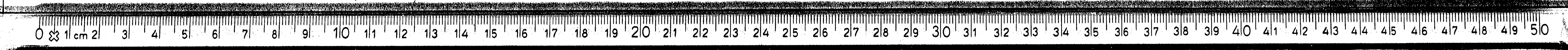

FÖRMINSKNINGSGRAD

114530

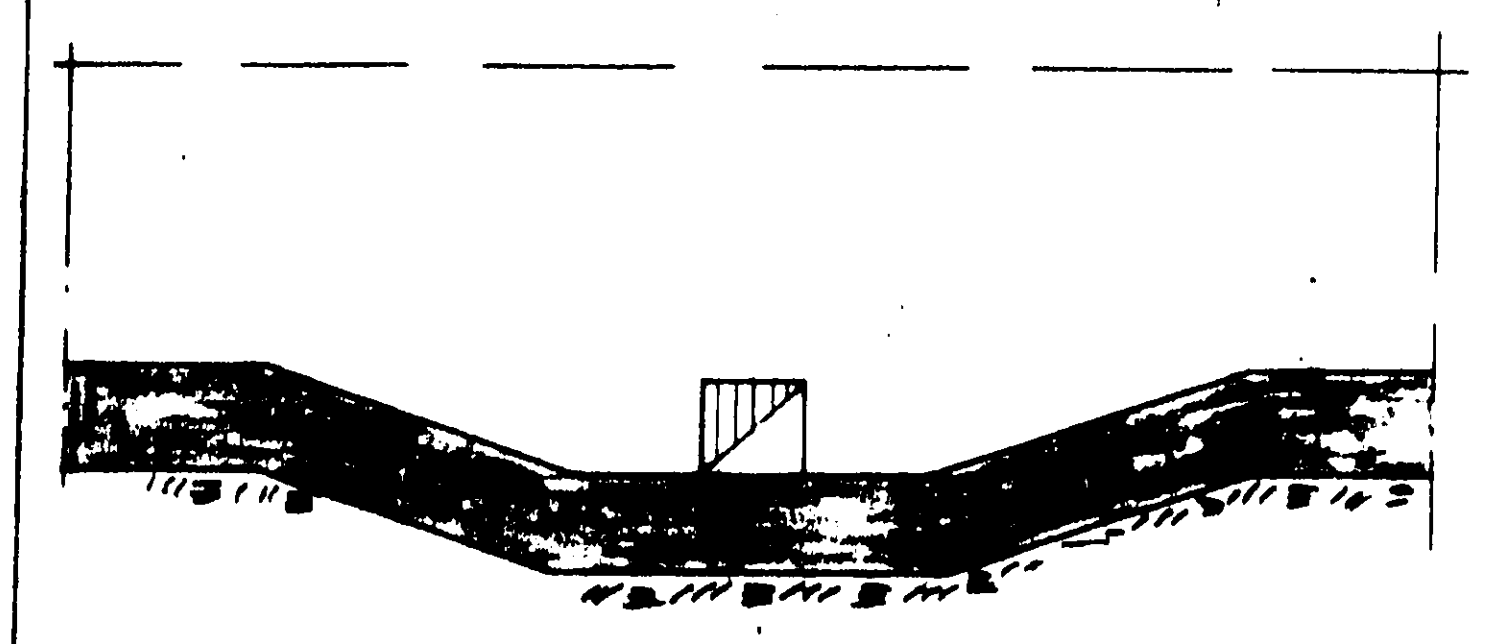
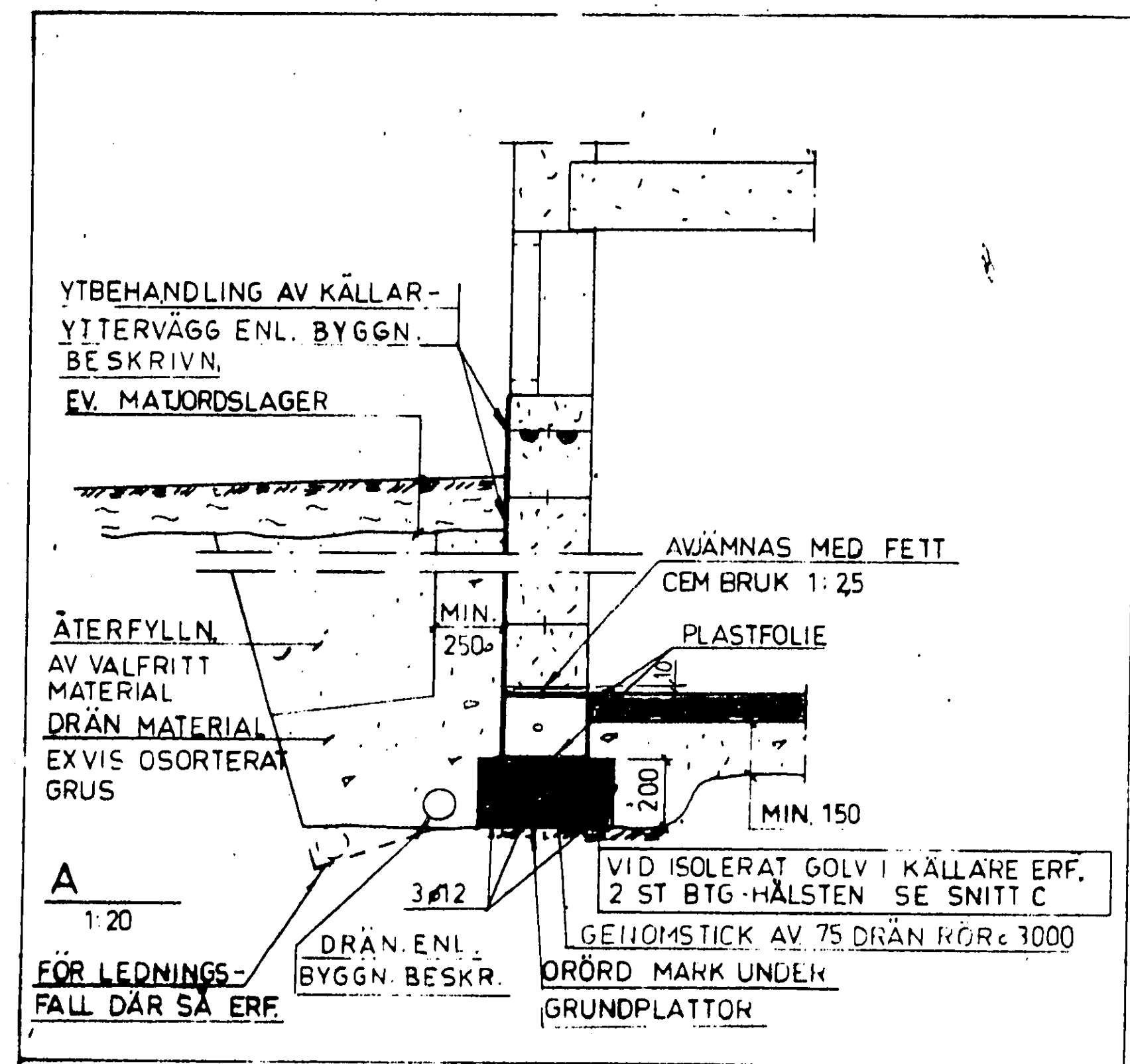

UTFÖRANDE VID HÅLTAGNING GENOM GRUNDMUR

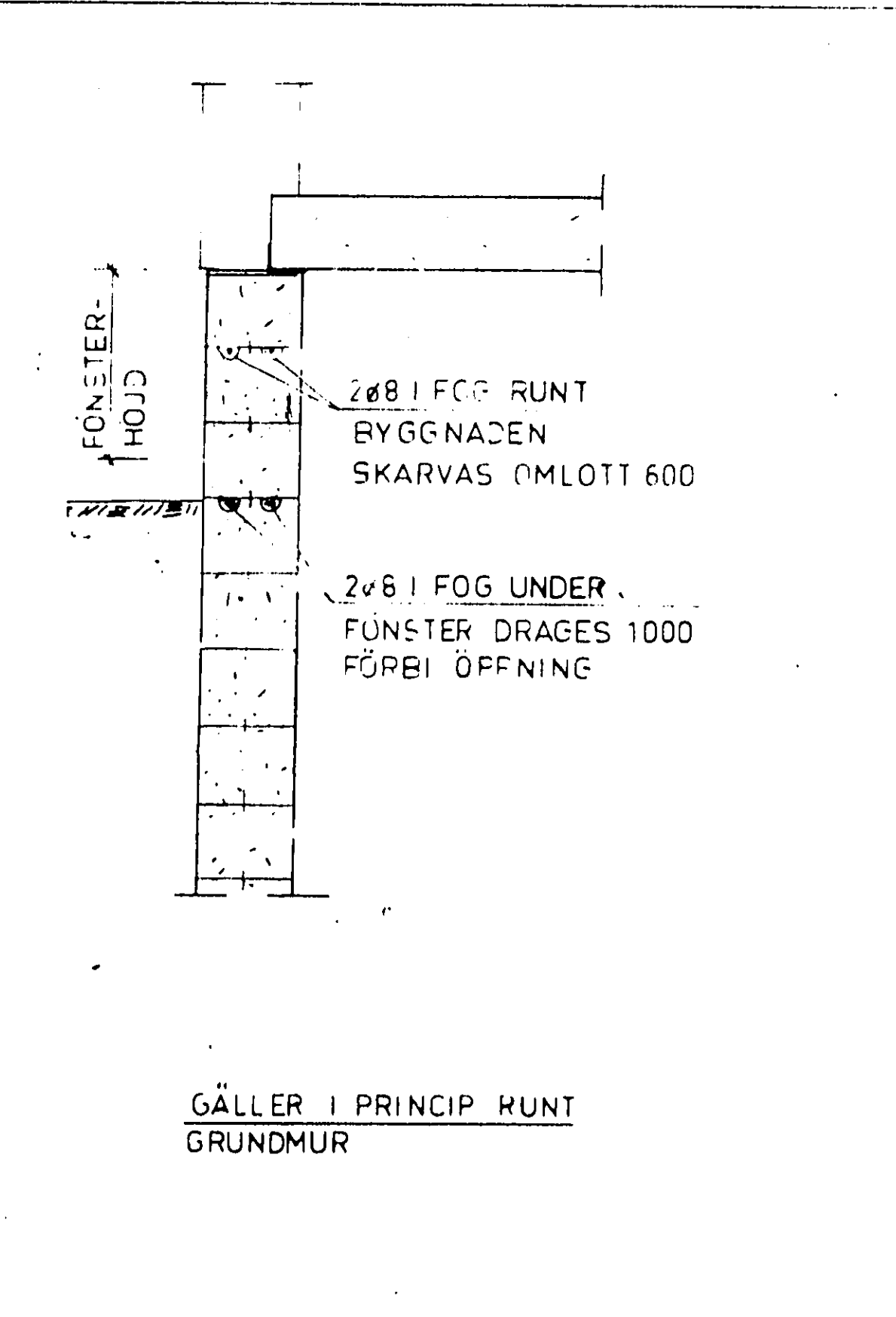
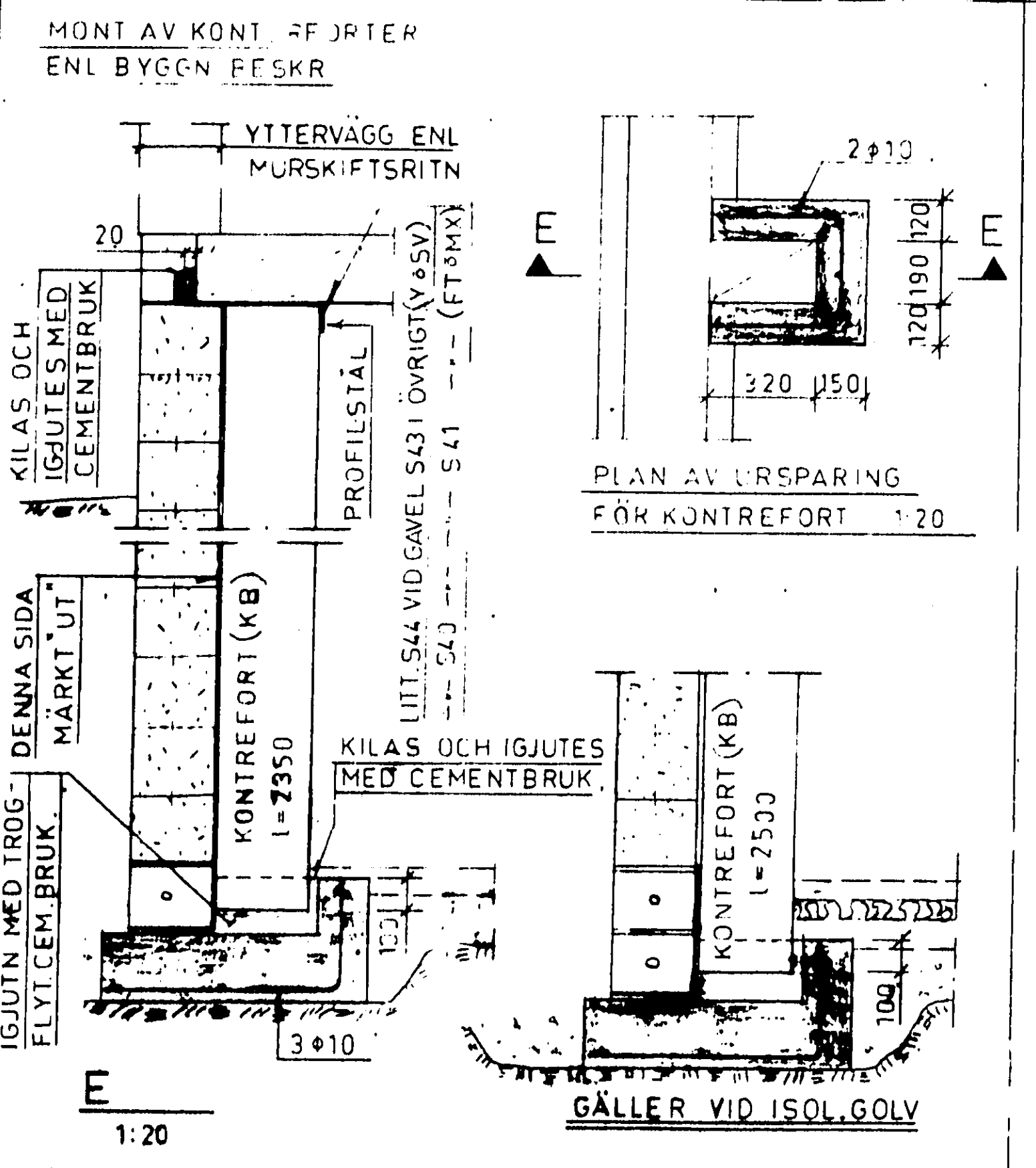
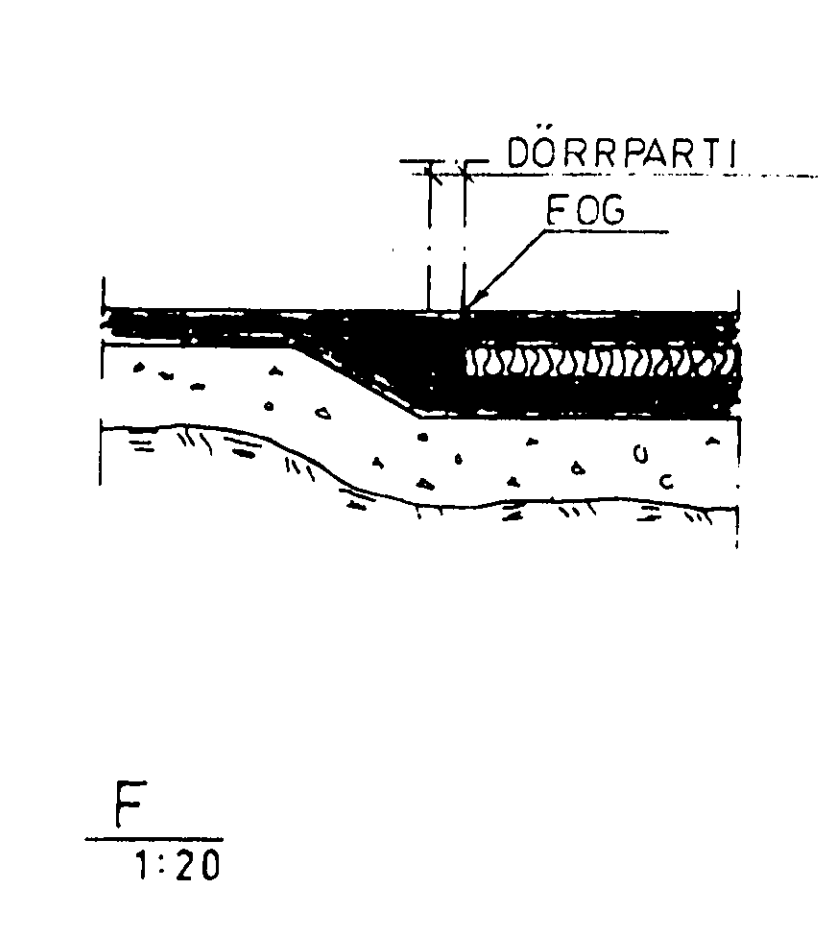
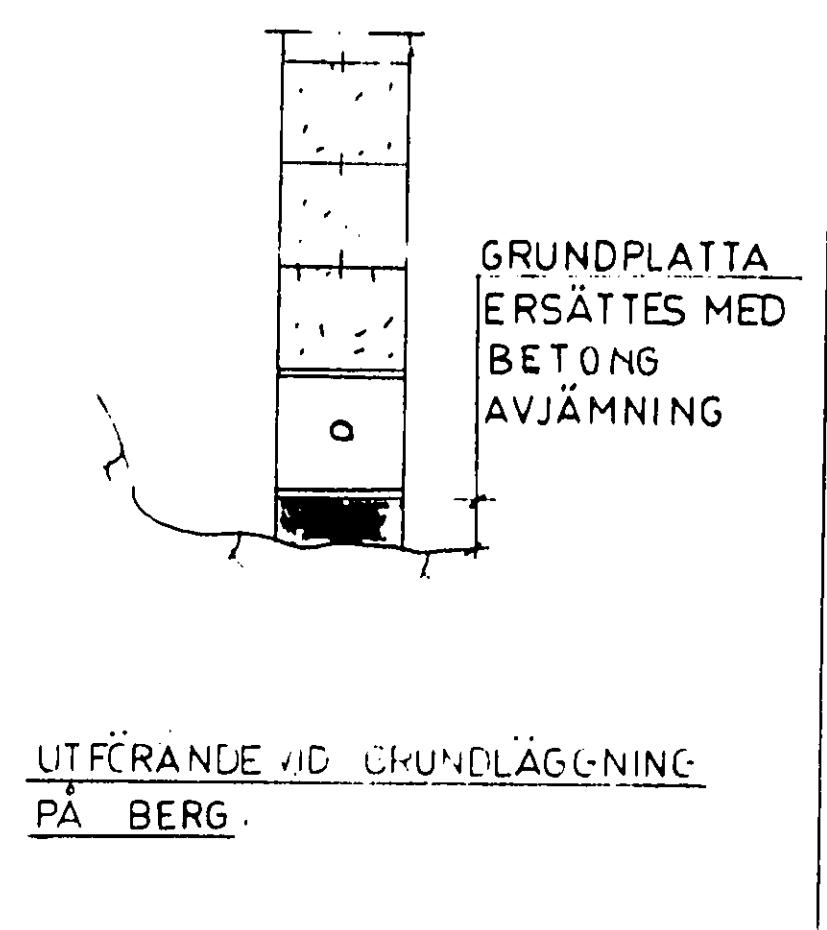
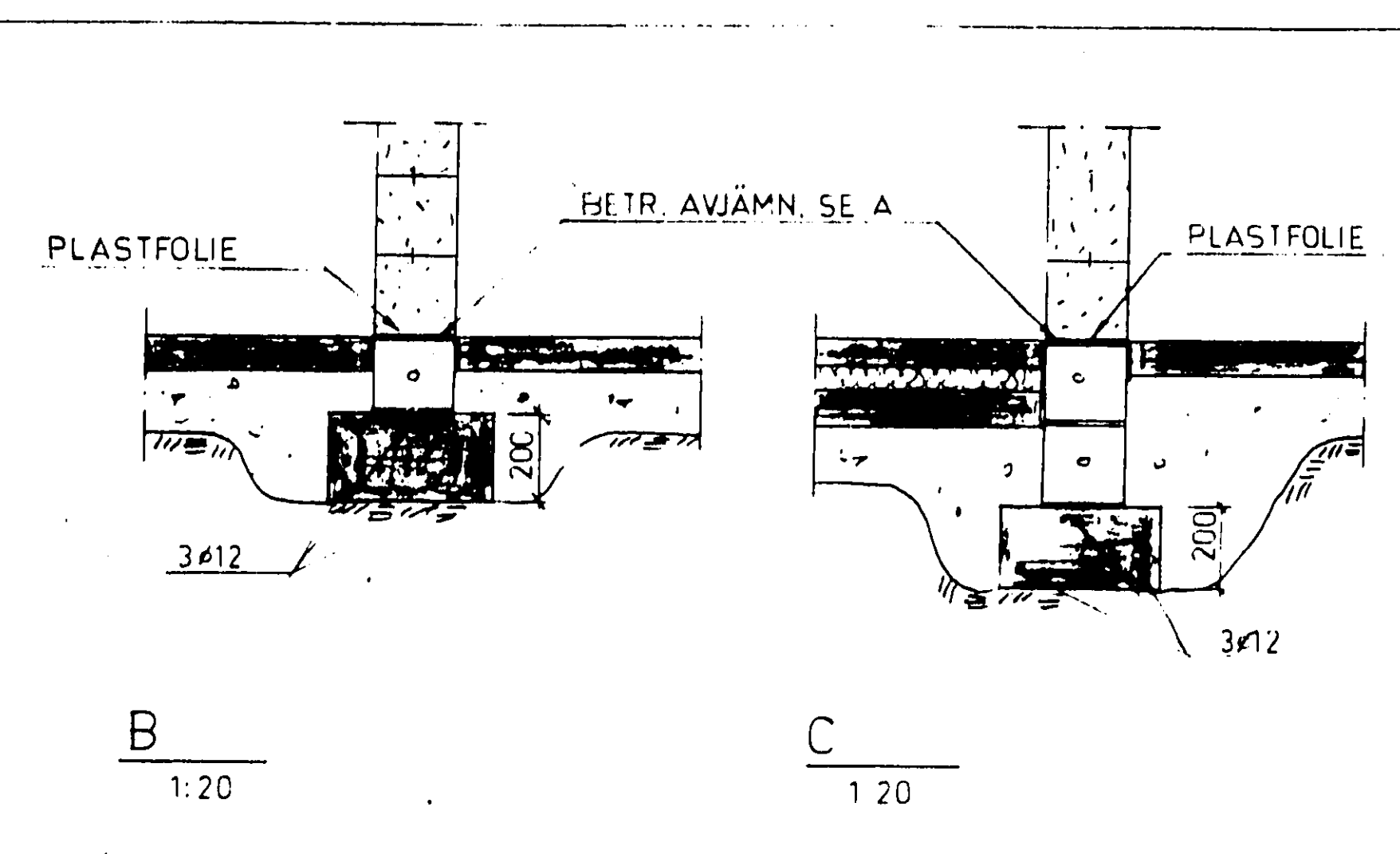

HÄNVISNINGAR
 ALLM. ANVISNINGAR ENL. RITN. NR. 100 142
 LITT. AV PROFILSTÅL 140
 BÄLKLÄGGSTYPER 140

REV	ART	REVISORER AVSER	DRAG	DATA
FAST. ÅTTARÖ 1:208				
ÖSTERÅKER				
GRUNDETALJER				
AVTAL	SKALA	GRANSK. AV	INTEG. NR.	
3015	1:20	<i>[Signature]</i>	102	
DATA				
4.2-22				
AB YTONGHUS				7108

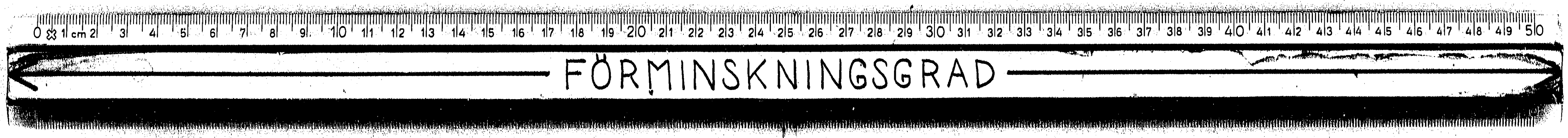

YTONG-hus
 UPPSTYVNING AV GRUNDMUR
 LIMMAD LÄTTBETONGSTAV 0,65/65

RITN. NR
 (13) 16
 avf. 9013

114531

SEKTION GENOM UPPSTYVANDE
 PELARE I GRUNDMUR 1:20

MATERIAL
 GRUNDMURARNA UPPFÖRES AV
 25 CM LIMMAD LÄTTBETONG-
 STAV KVALITET 0,65/65,
 LIMMADE MED RÖTT LIM.
 PELARE GJUTES I KLASS II
 K250, STD-CEMENT.
 ARMERING Ks40
 BYGLAR Ss 26

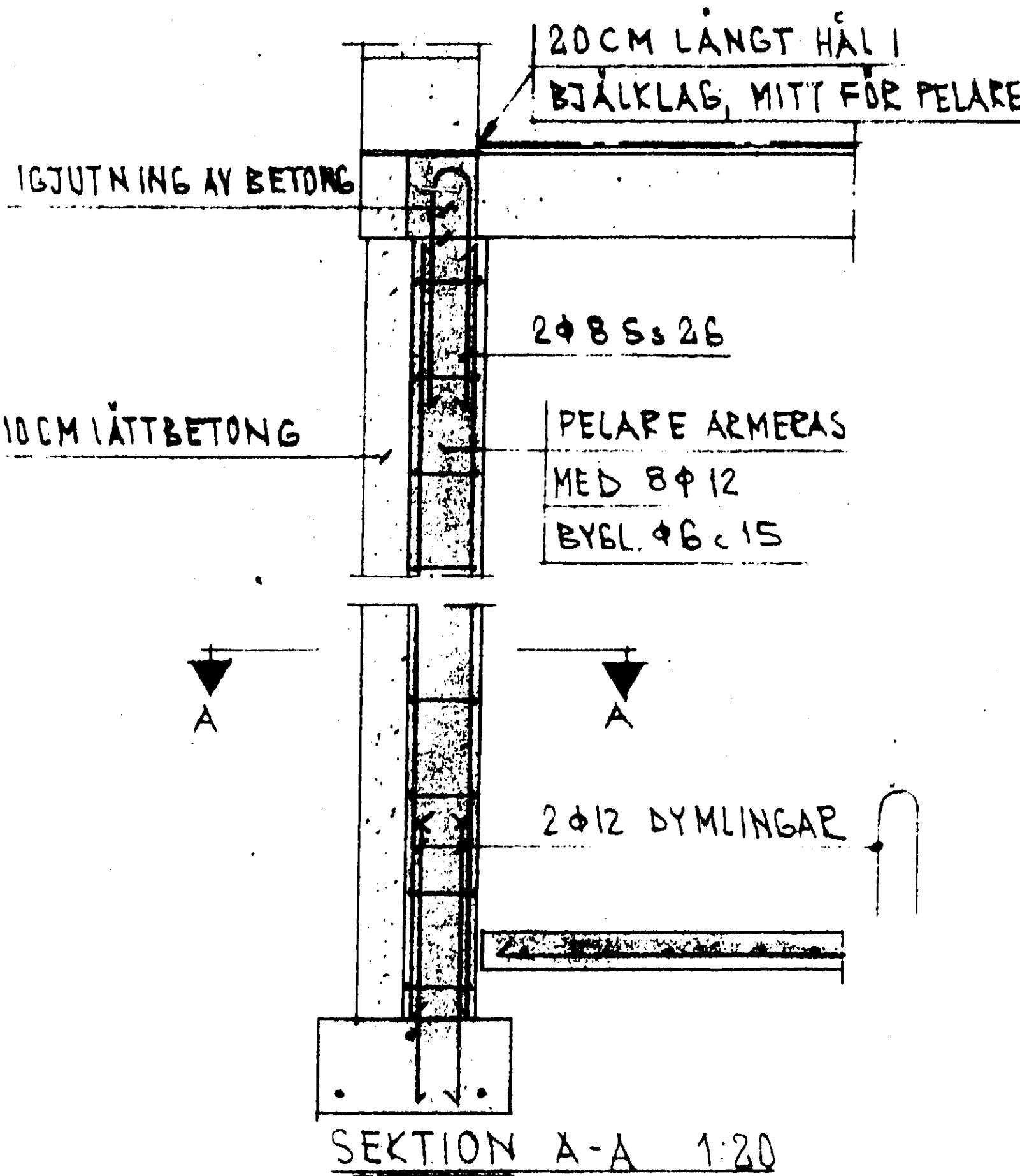

UTFÖRANDE
 LIMMADE VÄGGAR FÖRSES
 MED URSPARING FÖR
 AVSTYVNINGSPELARE.
 SKAPA SPÅR FÖR ARMER.
 OCH LÄGG DEN I RÄTT
 CEMENTBRUK.
 ARMERI URSPARINGEN,
 FORMSATT MED BENSINGÄNNE
 STAG TILL REGEL PÅ VÄGGENS
 UTSIDA.
 URSPARINGEN IGJUTES MED
 BETONG

DETTA ÄR EN PRINCIPRITNING. MÄTTEN RÄTTAS EFTER ARBETSRIKNINGEN ELLER ARBETSPLATSEN

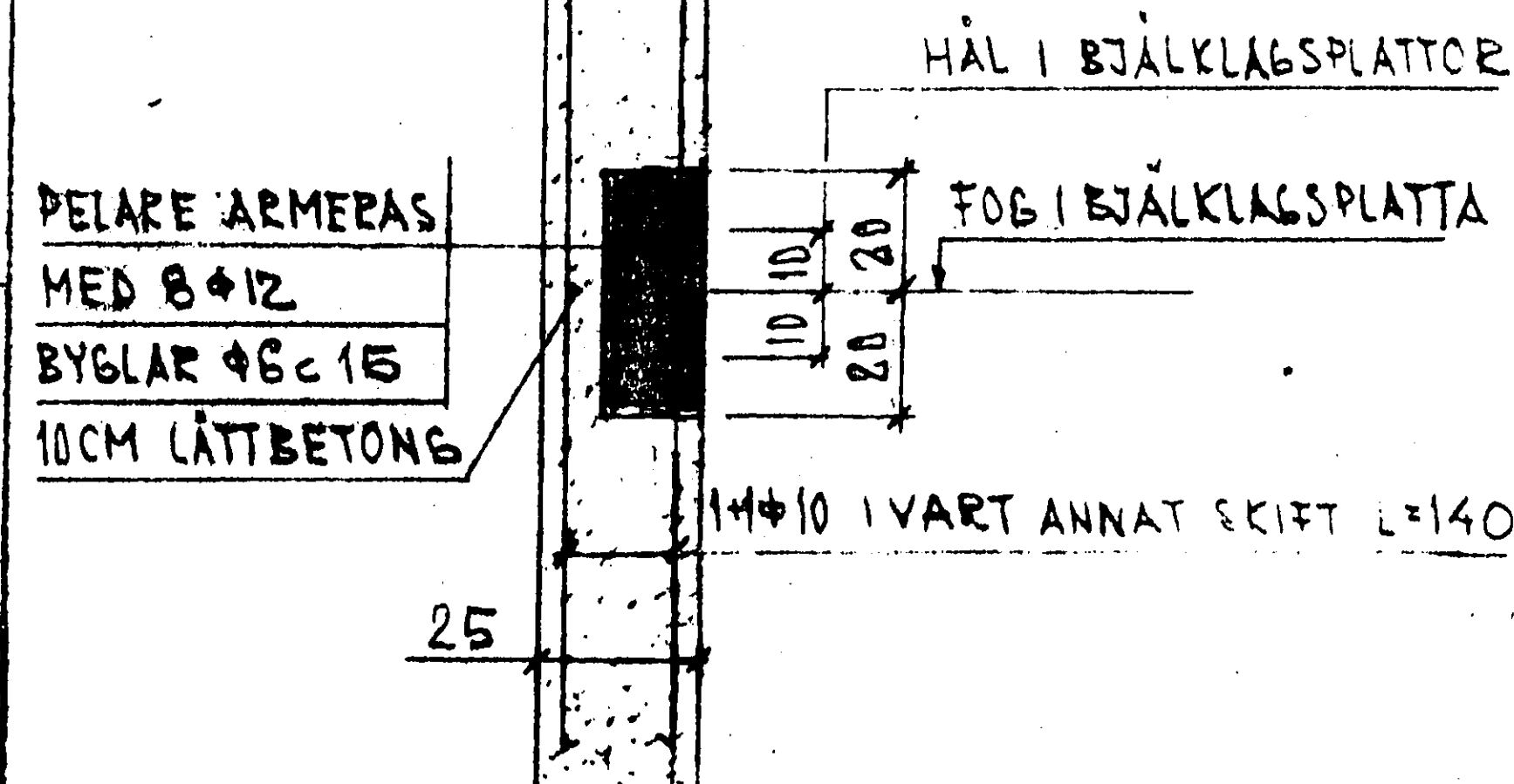

FASTLÄTTARÖ 1:208
 ÖSTERÅKER

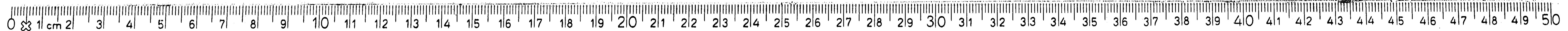

FÖRMINSKNINGSGRAD

114532

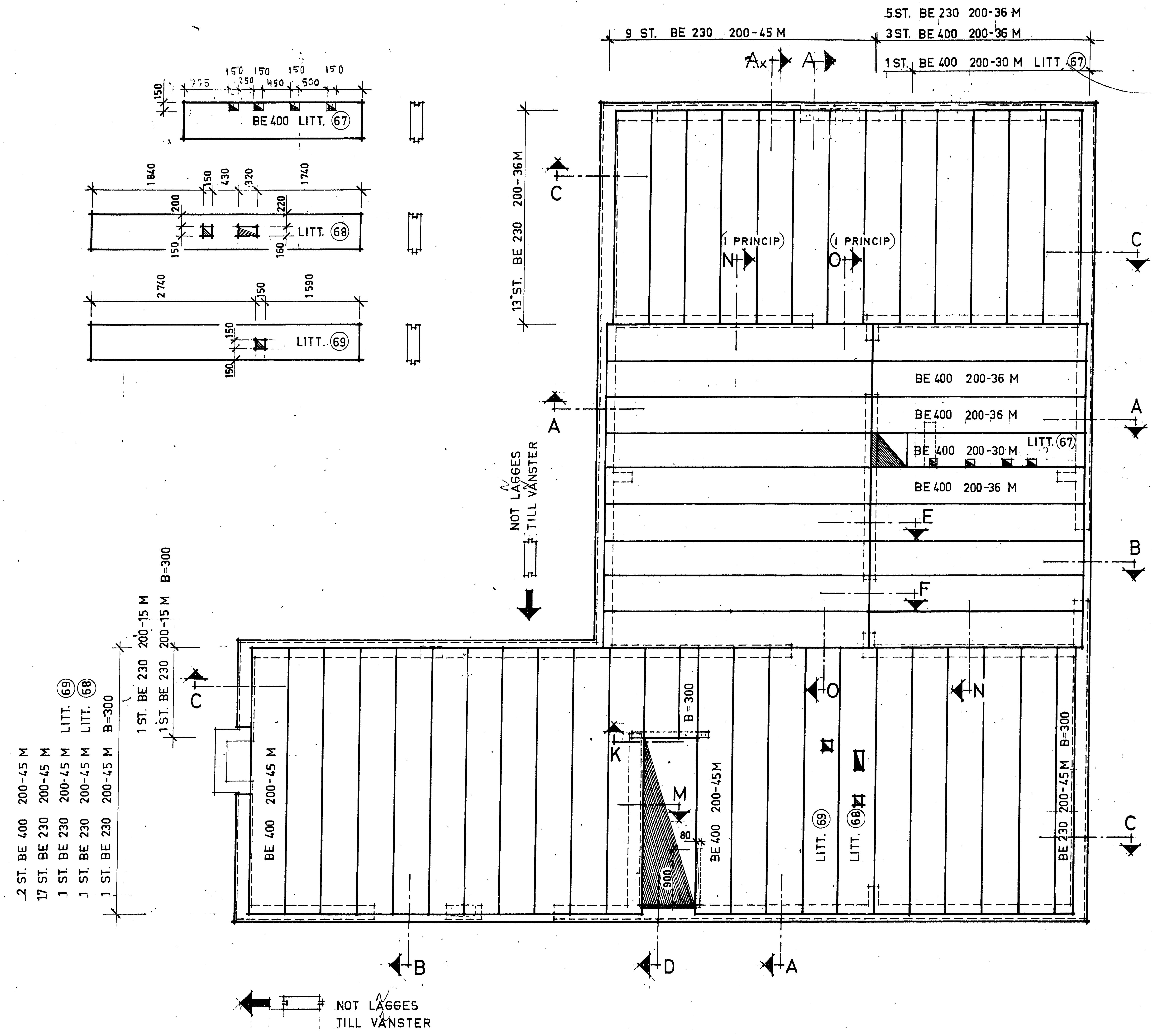

FORESKRIFTER

FORE UPPLAGGNINGEN AV BJÄLKLASSELEM. SKALL TILLESSES ATT UPPLAGEN AR VAL AVJÄMNADE

HÄNVISNINGAR

ALLM. ANVISNINGAR SE RITN. NR. 100
 BETR. SNITT A-O SE RITN. NR. 111

REV.	ANT.	REVIDERINGEN AVSER	SIGN.	DATUM
		PAST. ÅTTARÖ 1208		
ÖSTERÅKER				
BJÄLKLAG				
AVTAL	SKALA	GRANSK AV	RITNING NR	
9013	1:50	<i>[Signature]</i>	110	
DATUM		RITAD AV		
4.2.92		A.O. 194		
AB YTONGHUS			TYP 70-044	
POSTBOX 3007 100 26 STOCKHOLM 34 TEL. 0892 06 66			REV	

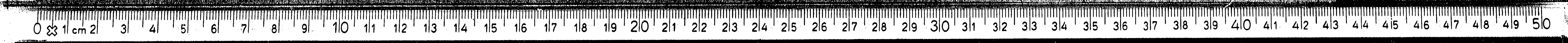

FÖRMINSKNINGSGRAD

114533

FÖRESKRIFTER.
 PROFILSTÅLEN SKALL HA EN UPPLAGS-
 LÅNGD AV MIN 180 PÅ VARJE SIDA.

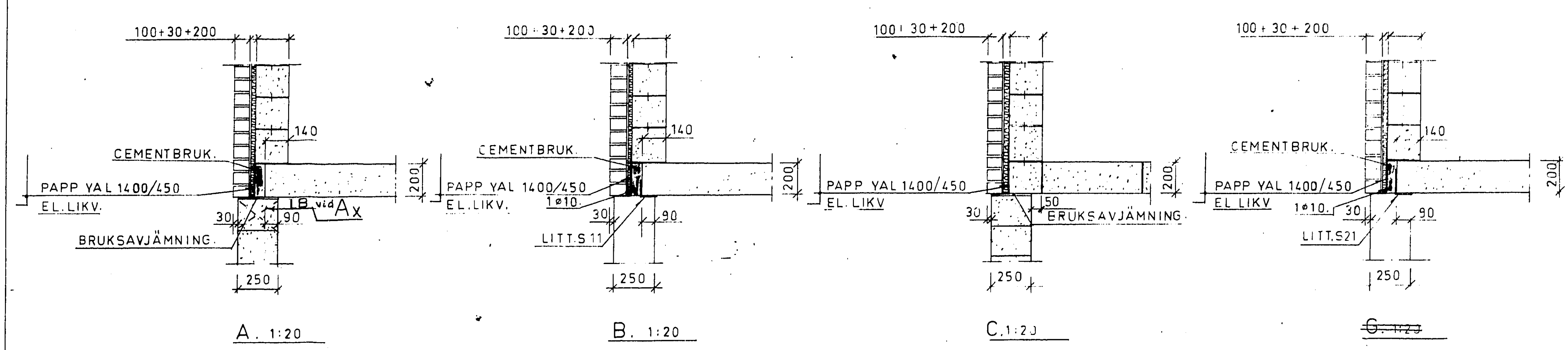

A. 1:20

B. 1:20

C. 1:20

G. 1:20

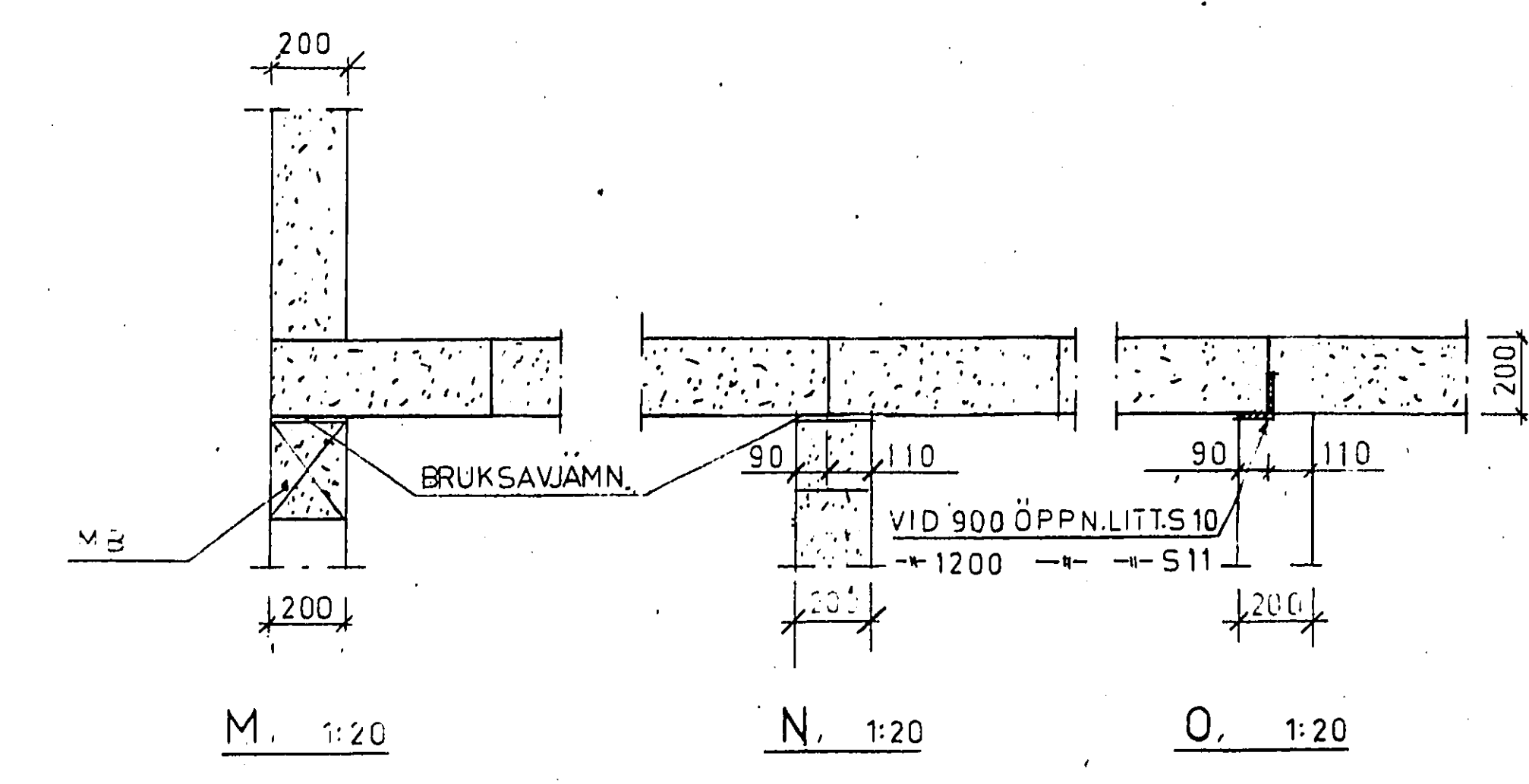

M. 1:20

N. 1:20

O. 1:20

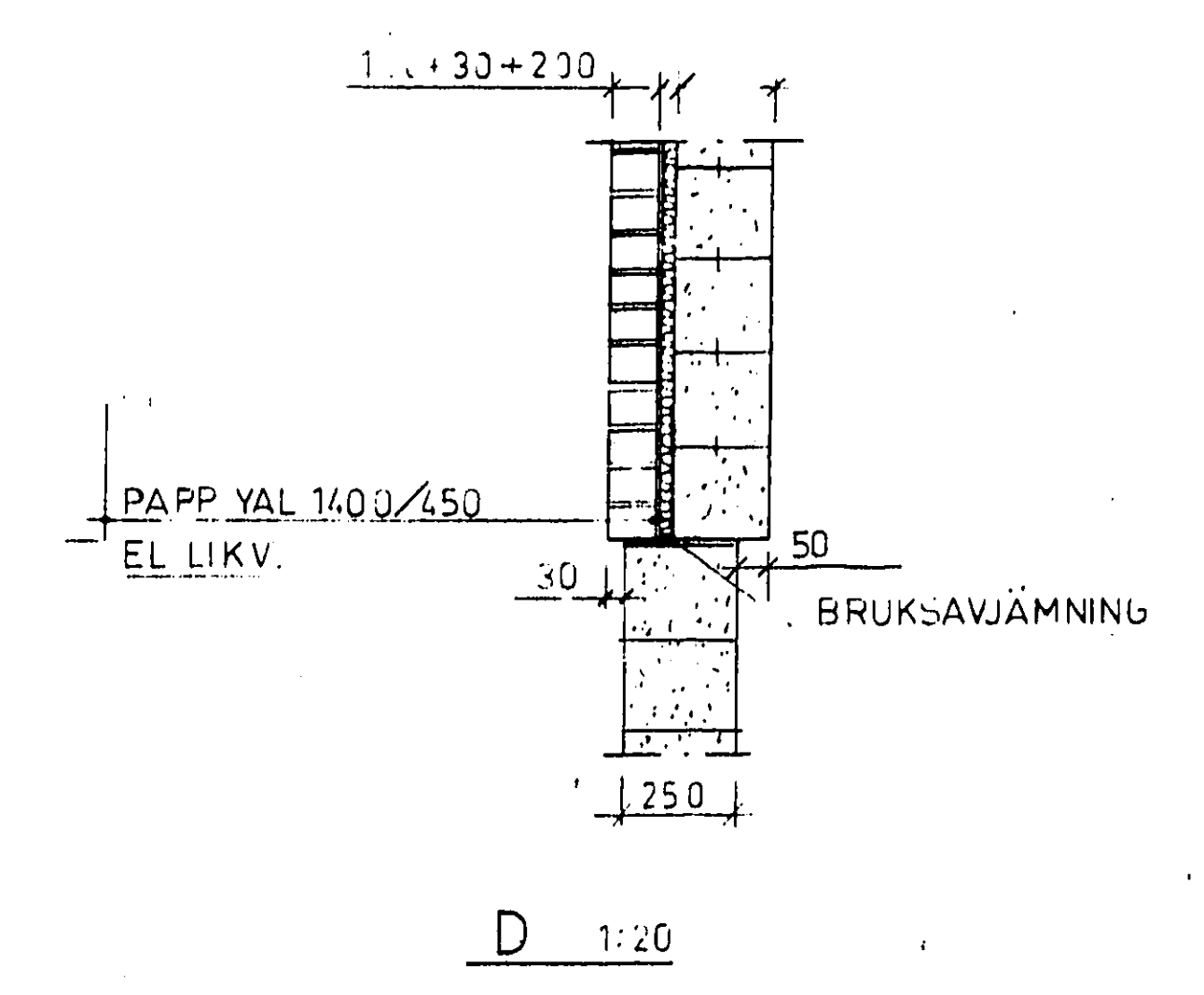

D. 1:20

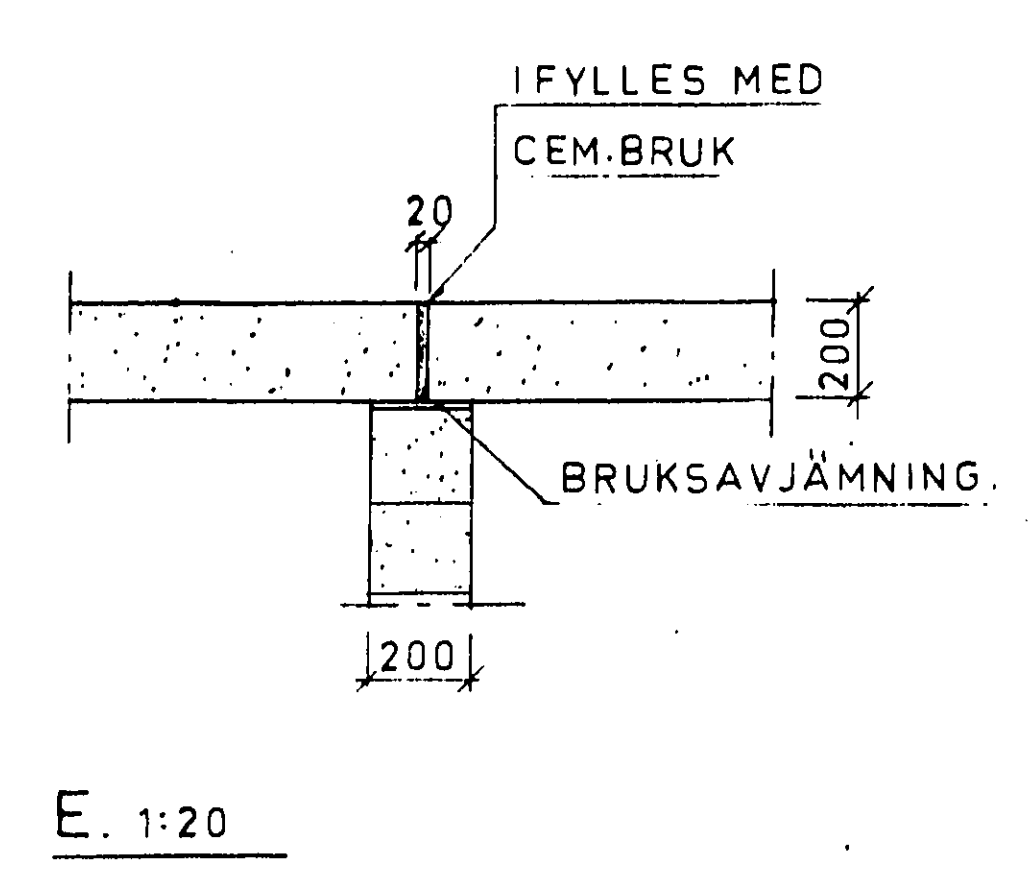

E. 1:20

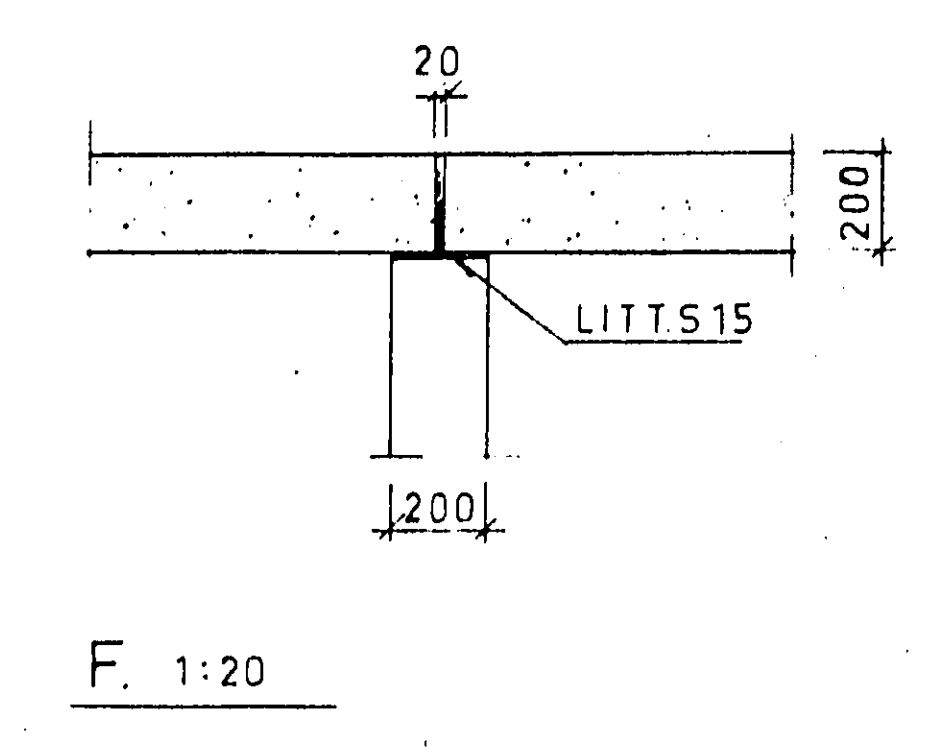

F. 1:20

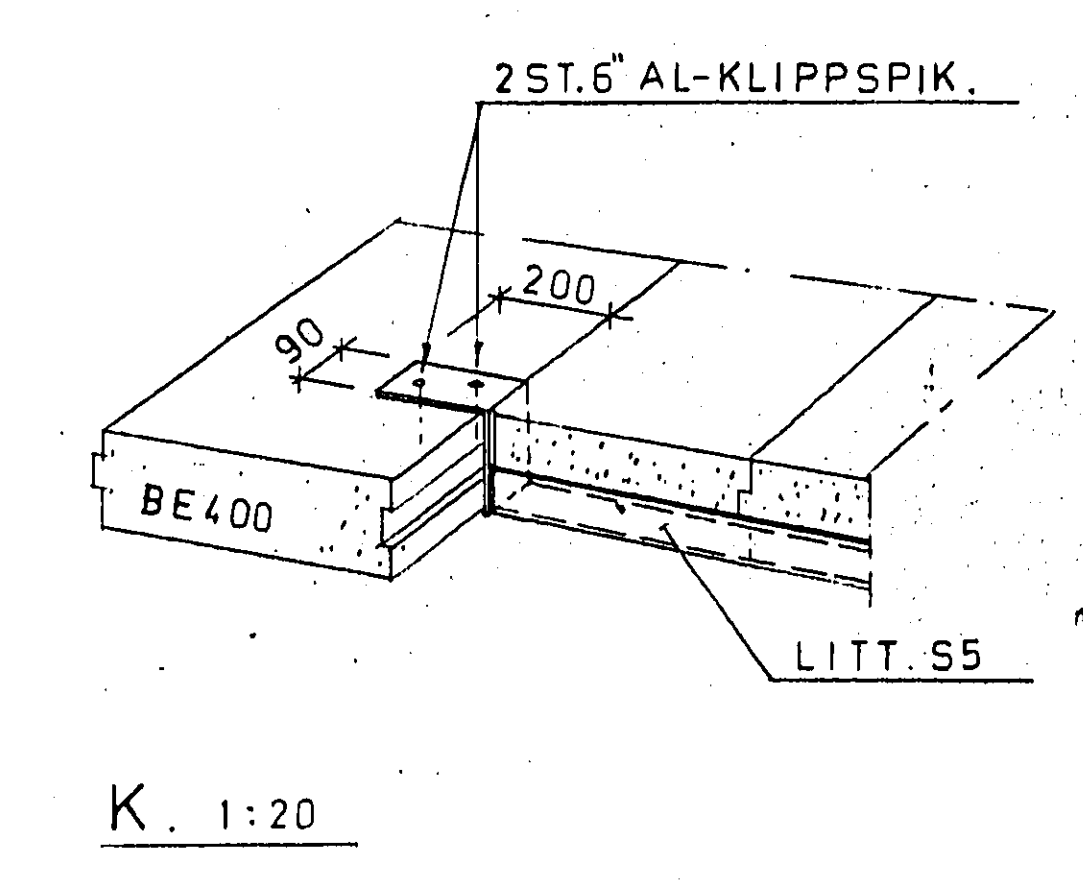

K. 1:20

HÄNVISNINGAR.
 ALLMÄNNA ANVISNINGAR RITN. NR. 100.
 LITT. AV PROFILSTÅL " " 142.
 STRÄCK ARM. ENL. " " 102.

REV	ANT	REVIDERINGEN AVSER	SIGN	DATUM
PÅST. ÅTTAR B. 1:208				
Ö STRÄCKES				
BJÄLKLAGSDETALJER.				
AVTAL	SKALA	GRANSK AV	RITNING NR	
3013	1:20	<i>[Signature]</i>	111	
DATUM		AVTAL AV		
4.2.12		<i>[Signature]</i>		
AB YTONGHUS				TYP 70-044 - MX
FÖRBYGGNINGEN SÄKERHETEN				REV

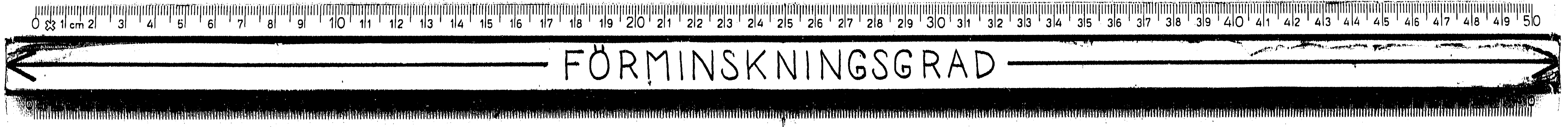

KORTLINGAR RUNT VINDSLUCKA OCH
SKORSTENSSTOCK AV 36*96
TAKSTOLAR FÅR EJ SPIKAS TILL
REMSTYCKE

114534

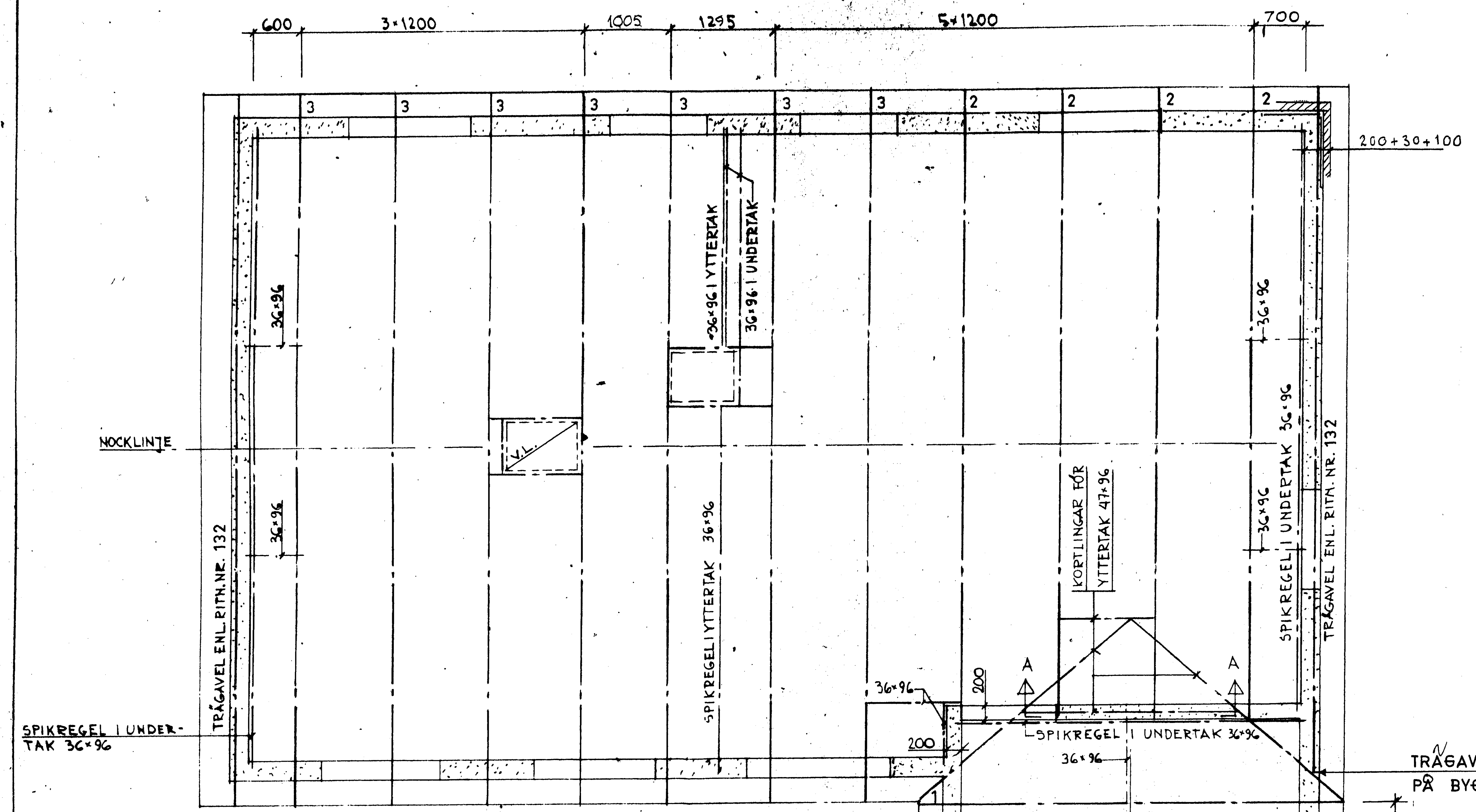

DETALJ AV NOCK FÖR EV. YTTERTAKSELEMENT 1:10

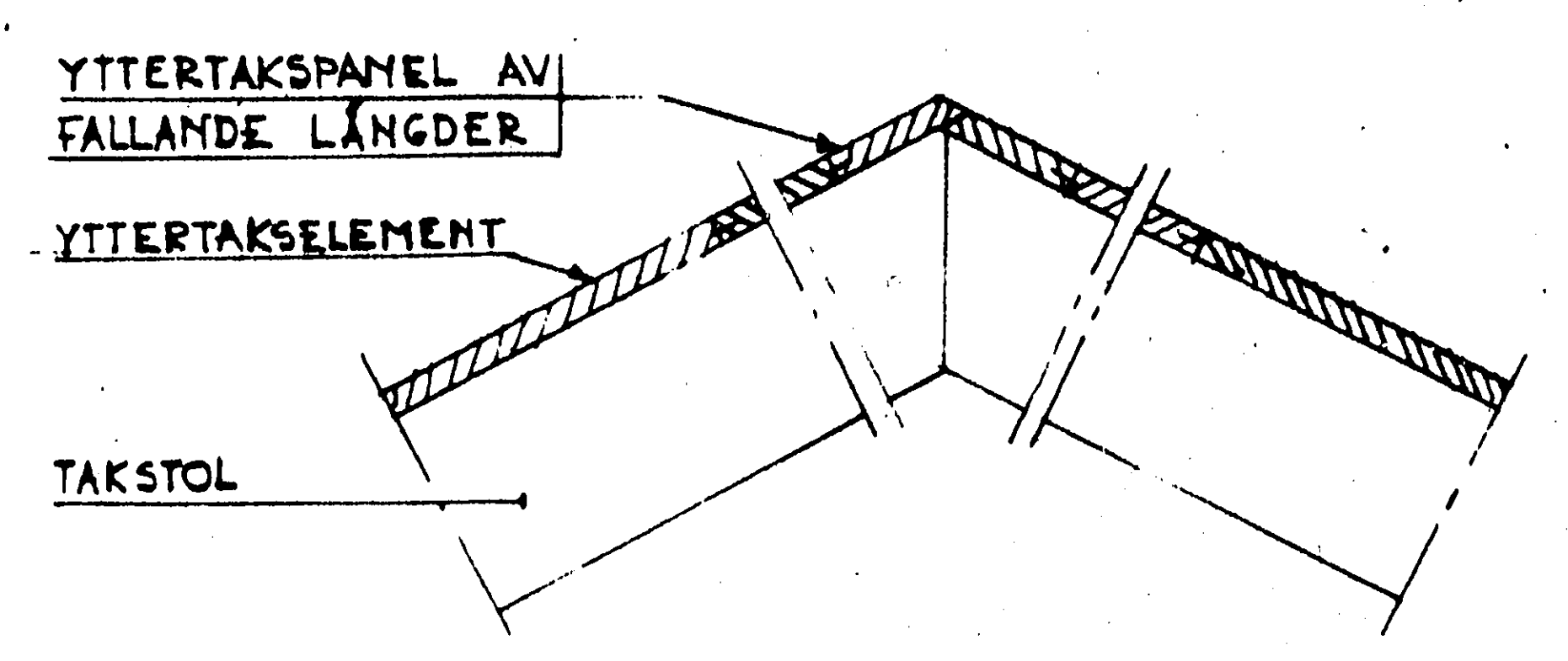

PLAN FÖR EV. YTTERTAKSELEMENT 1:200

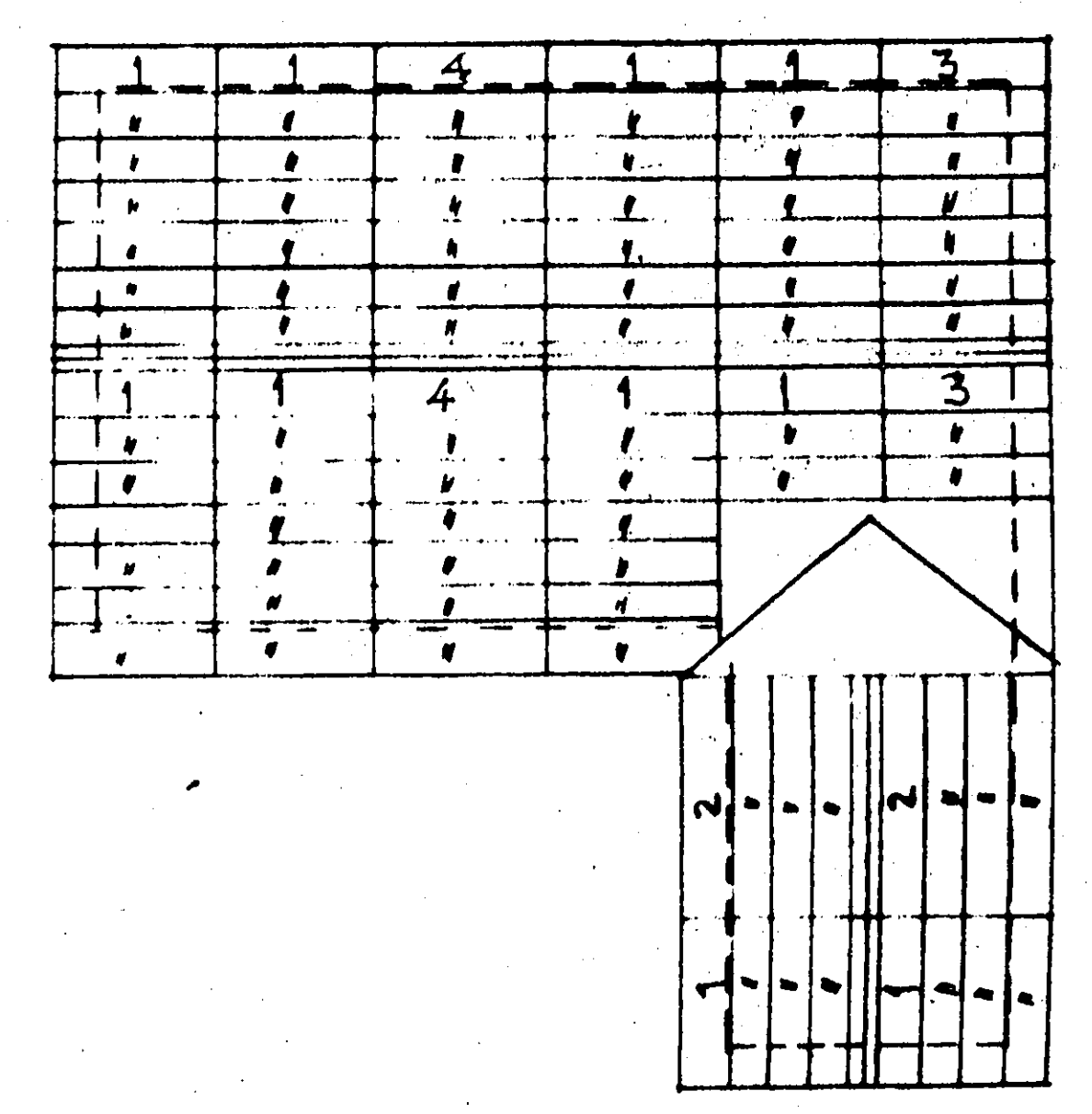

TRÅGAVELSPETS KAPAS
PÅ BYGGEN. PLATSEN

SPEC. AV EV. YTTERTAKSELEMENT

LITT.	ANTAL	LÅNGD	BREDD	STÖCKLEK TEGEL	STÄPP	ANM.
1	67	2400	600	17 MM	20MM	
2	8	2600	-	-	-	
3	11	2500	-	-	-	
4	16	2300	-	-	-	

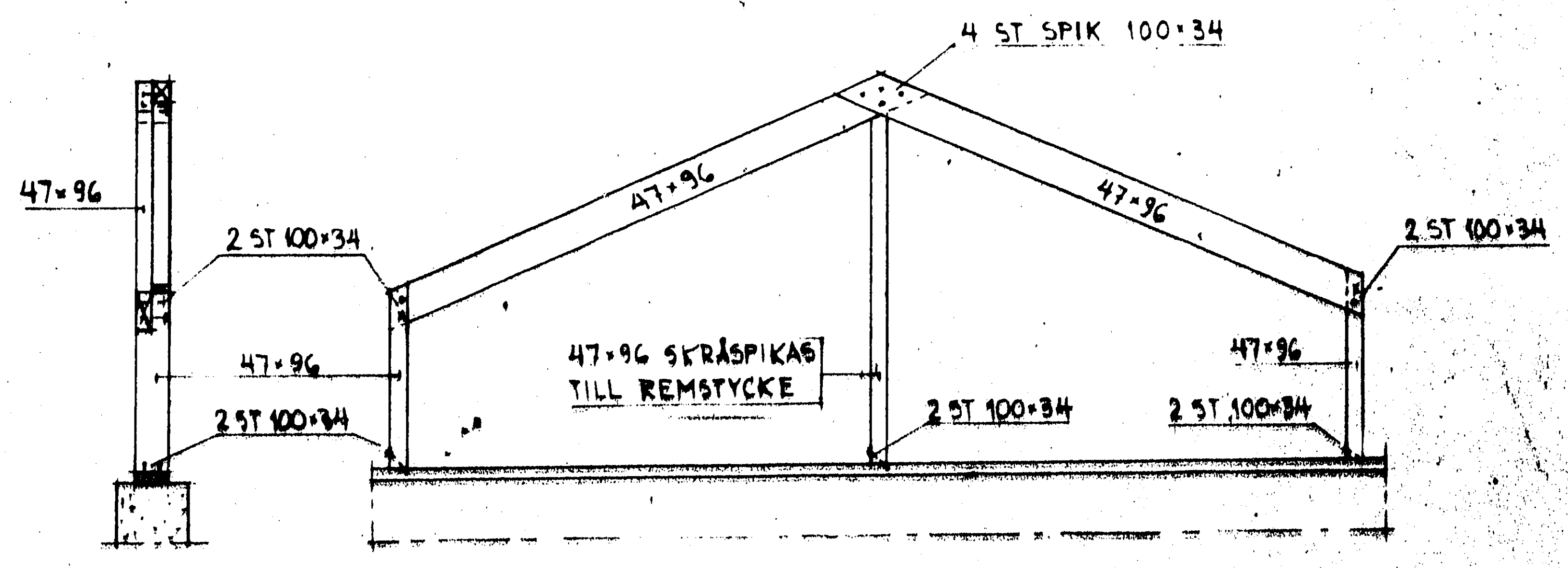

A-A 1:20

TRÅGAVEL ENL. RITN. NR. 133

REV	ANT	REVISIONENS AVSER	SIGN	BATUN
		FAST ATTARÖ 1208		
		ÖSTERÅKER		
TAKSTOLSPLAN 27°				
AVTAL	SKALA	GRÄNS AV	RITNING NR	
9013	1:100		120	
BATUN	AVTAL			
4.2-92	3/11			
AB YTONHUS				WP 70-044
POSTBOX 100 21 STOCKHOLM 21 TEL. 08 23 00 00				7109

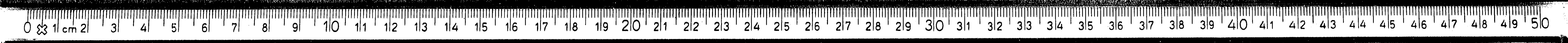

FÖRMINSKNINGSGRAD

TAKSTOL 1. 1:20
 HÖGER TAKSTOLSHALVA
 UTFÖRES LIKA VÄNSTER.
 LÖTNING 23°

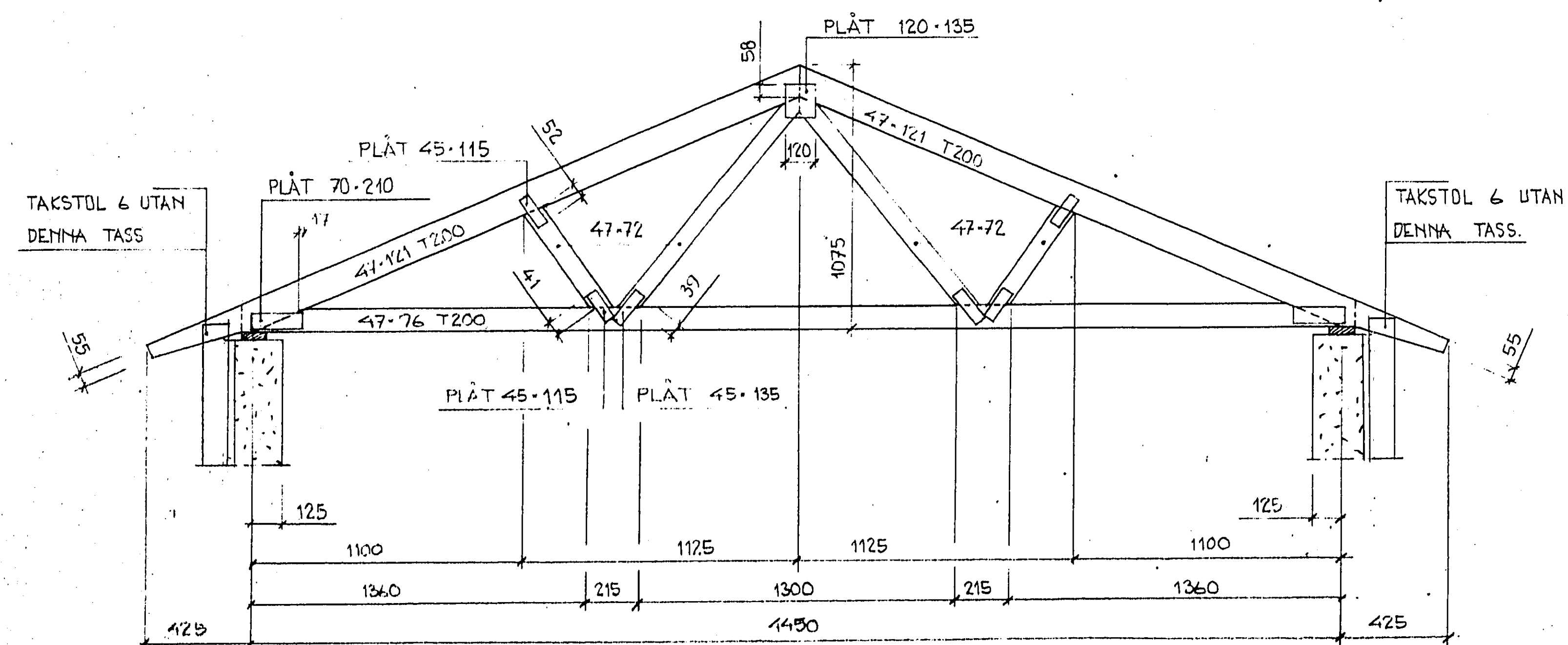

HÄNVISNINGAR
 ALLMÄNNA ANVISNINGAR SE
 RITNING NR 131:2

114535

REV	ANT	REVIDERINGEN AVSER	SIGN	DATEM
FAST. ÅTTÄRD 1103				
ÖSTERÅKER				
TAKSTOL 1			TARLÖTN. 23°	
AVTAL	SKALA	GRANSK AV	RITNING NR	
9013	1:20	<i>[Signature]</i>	130	
DATEM		RITNINGS		
4.2-72		<i>[Signature]</i>		
AB YTONGHUS		TYP 10-044		
KONSTRUKTIONER UPPRÄTTADE AV CIVILINGENJÖR SVR HARALD WALE				

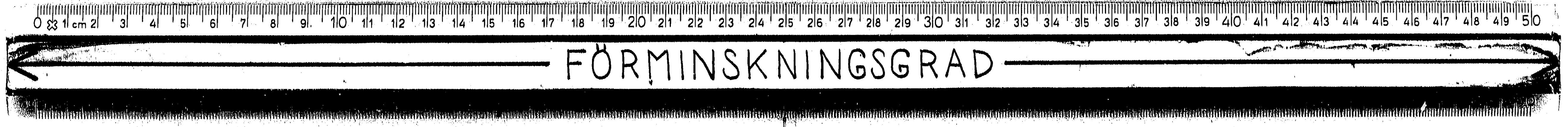

TAKSTOL 2 1:20
LUTNING 27°

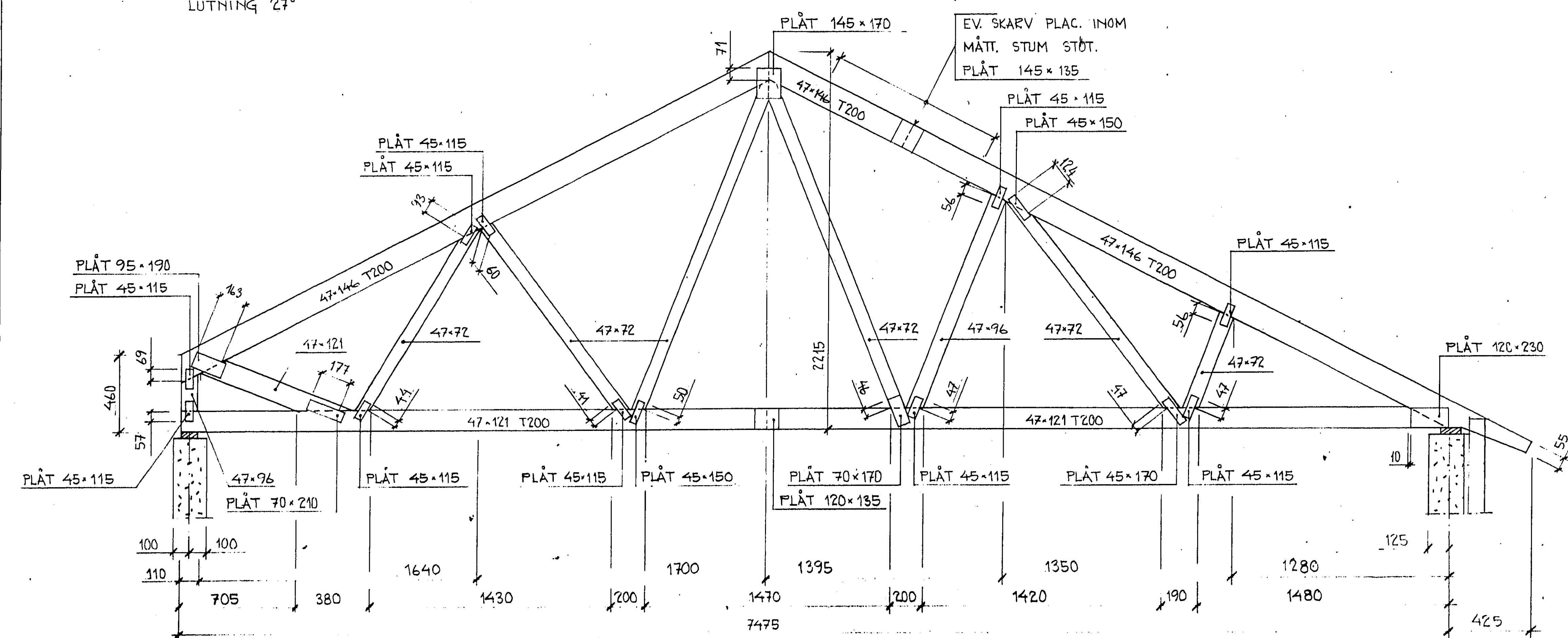

REV	ANT	REVIDERINGEN AVSER	SIGN	DATUM
		FASTÄTTAR 1:205		
		OSTEKÄRER		
TAKSTOL 2		TAKLUTN. 1:2 (27°)		
AVTAL	SKALA	GRÄNSK AV	RITNING NR	
9613	1:20	<i>E. Modin</i>	131:1	
DATUM		AVTAL AV		
4.2-92		<i>E. Modin</i>		
AB YTONGHUS		TYP 70-844		
POSTBOX 100 101 STOCKHOLM S-161 888888		REV		
KONSTRUKTIONER UPPRÄTTADE AV CIVILINGENJÖR SVR HARALD WALE				

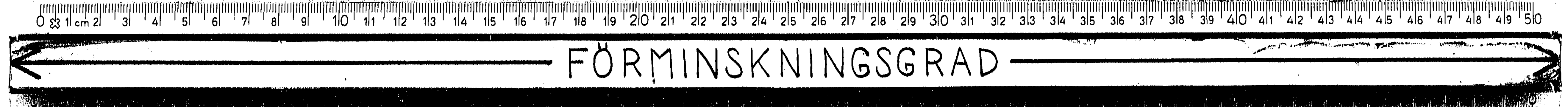

TAKSTOL 3 1:20

HÖGER TAKSTOLSHALVA UTFÖRES
LIKA VÄNSTER.
LUTNING 27°

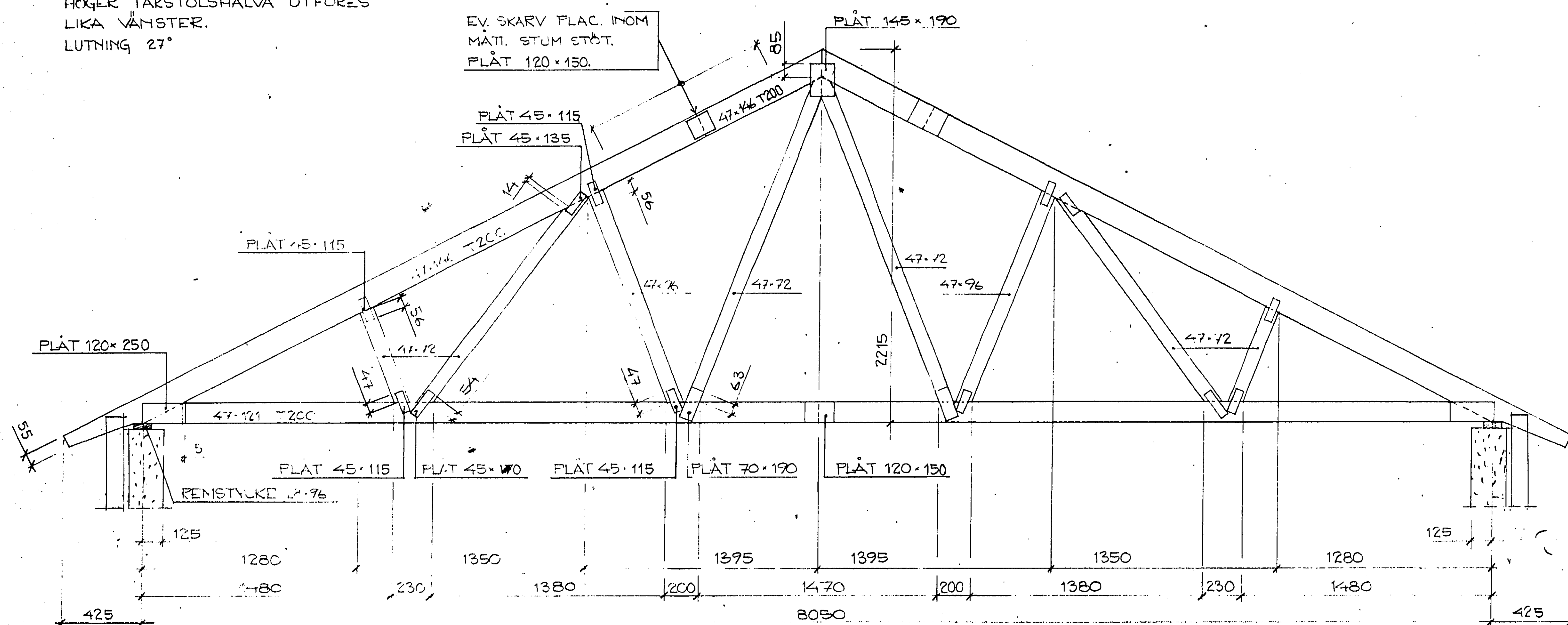

ALLMÄNNA ANVISNINGAR

SNÖLAST 150 kg/m² 114537

MATERIAL:
KONSTRUKTIONSVIRKE
ALLT VIRKE SKALL VARA GROV-
HYVLAT.
T200 OCH ÖVRIGT KONSTRUK-
TIONSVIRKE ENLIGT "SEN 67".
PÅ RITNINGEN ANGES VILKA
VIRKEN SOM SKALL VARA AV
KVALITET T200.
REMSTYCKE 28x8.

SPIKPLÅTAR
SPIKPLÅTAR AV FABRIKAT
STRUCO-NAIL I-PLATE
PÅ RITNINGEN ANGIVNA PLÅTAR
AVSER ENDAST EN SIDA AV
TAKSTOLEN. BÅDA SIDOR UTFÖRES
LIKA.

REV	ANT	REVIDERINGEN	ANM	SIGN	DATUM
PÅST. ÅTTÄRÅ 1-208					
ÖSTERÅKER					
TAKSTOL 3			TAKLUTN. 1:2 (27°)		
AVTAL	DRÅLA	GRÄNEN AV	RITNING NR		
9013		<i>Harald Wale</i>	131:2		
DATUM	1:20	BITAR AV	REV		
4. 2-72		<i>E. Håkansson</i>	70-10		
AB YTONGHUS			70-04		
FÖRTR. NBR 10 B STOCKHOLM S. TEL. 0801 04			70-10		
KONSTRUKTIONER UPPRÄTTADE AV CIVILINGENJÖR SVR HARALD WALE					

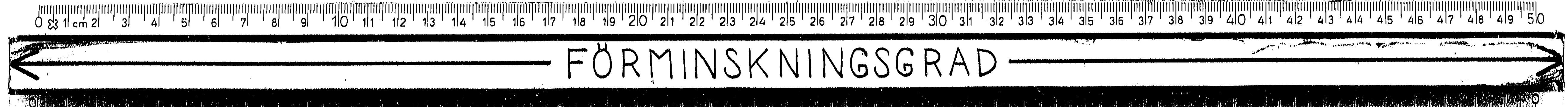

114538

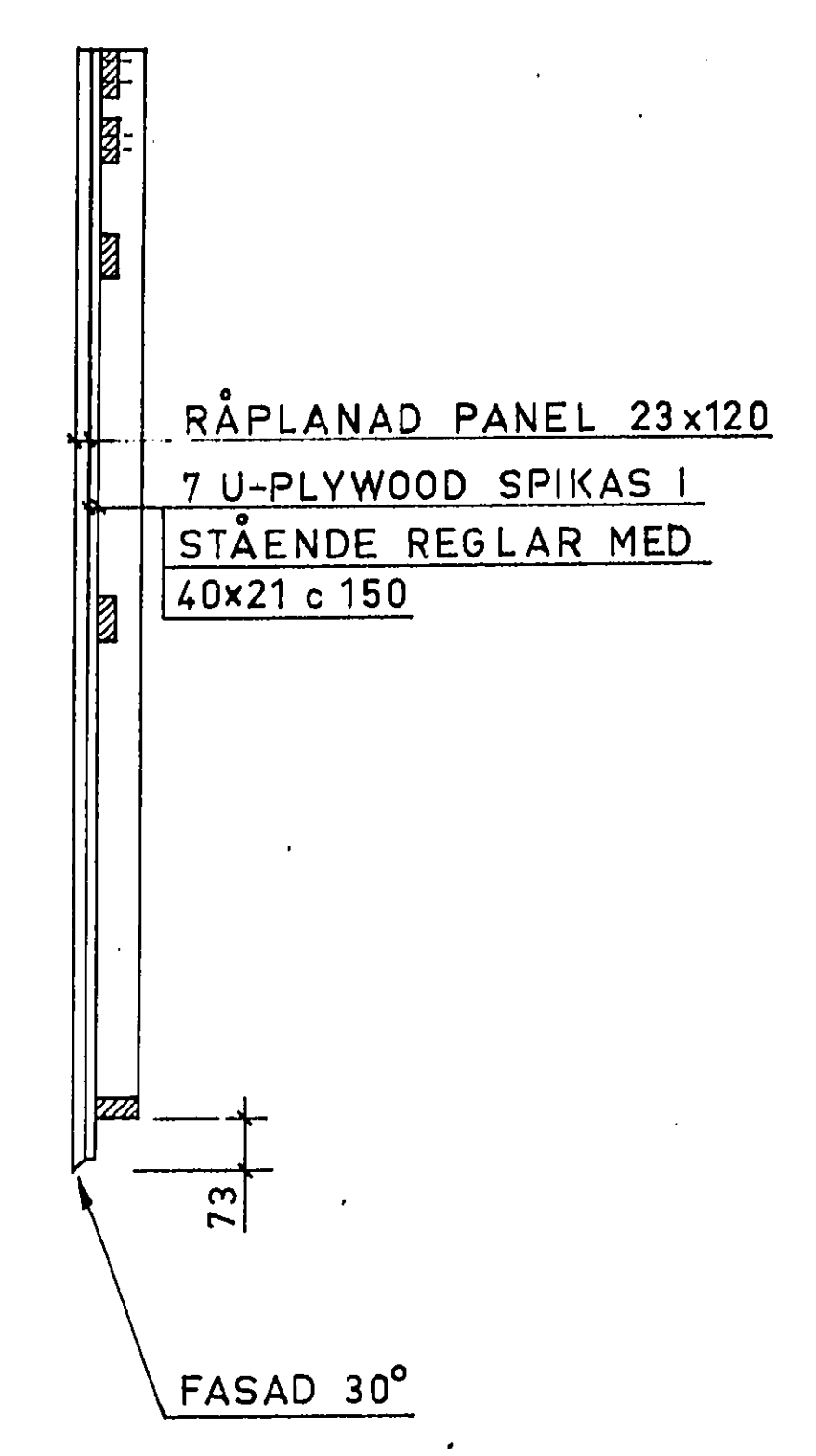
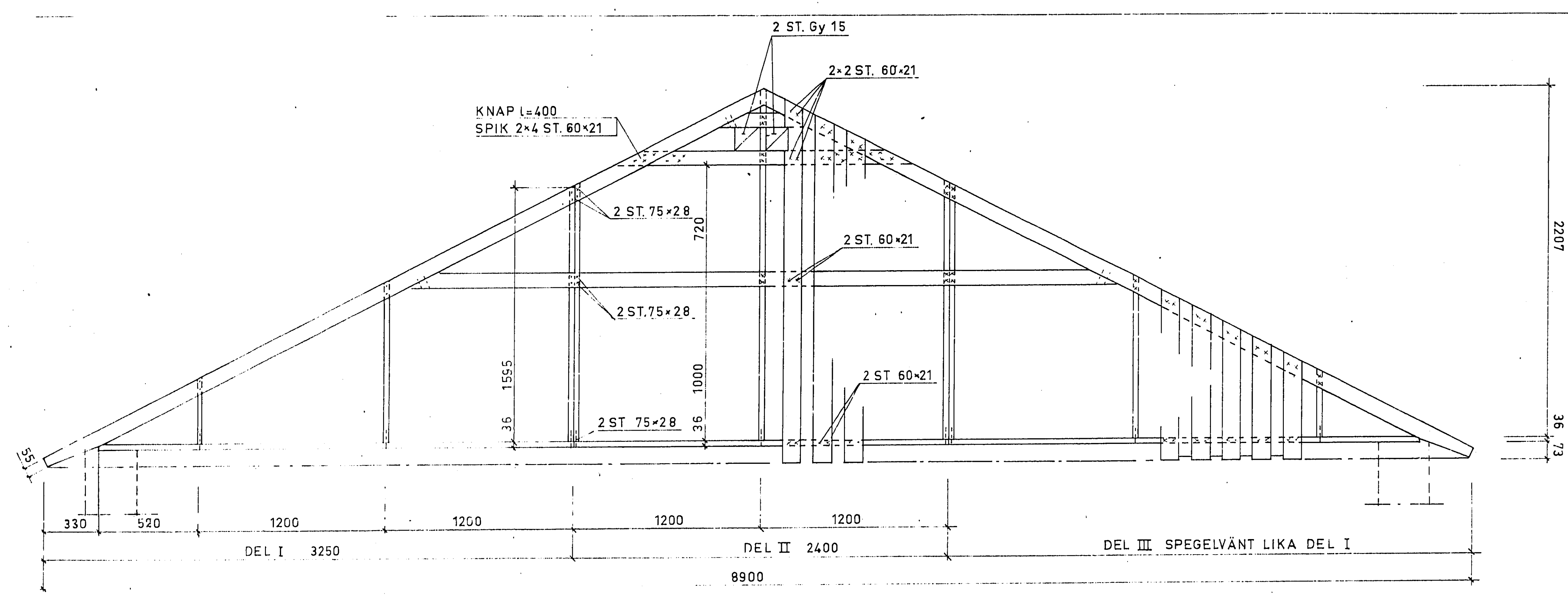

FÖRESKRIFTER
 TRÄGAVELSPETSEN TILLVERKAS OCH
 LEV. I 3 DELAR
 KONSTR. VIRKE: ÖVR. VIRKE ENL. SBN 87
 ALLT VIRKE 36*96 DÄR EJ ANNAT ANGES
 PÅ RITN.
 SPIK: FÖRZ. RÄFFLAD TRÄDSPIK SMS 1382

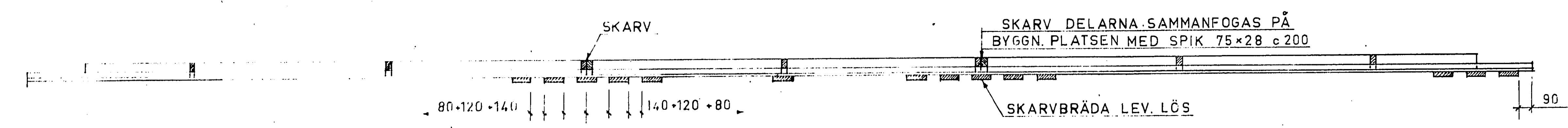

REV	ANT	REVIDERINGEN AVSER	SIGN	DATUM
B. PERSSON				
TRÄGAVELSPETS			TAKLUTN 1:2(27)	
NO. 9013	SKALA	GRÄNSK. AV	RITNING NR	
DATUM 4.2.72	1:20	PL/aw	132	
AB YTONGHUS			SVP 70-044	
			7109 REV	

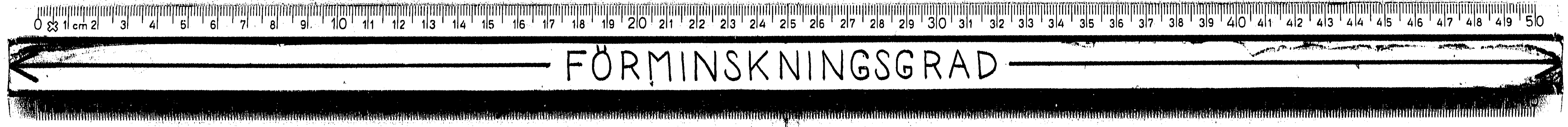

14

16

16

24

114539

FÖRESKRIFTER

KONSTR. VIRKE: ÖVR VIRKE ENL SBN 67
 ALLT VIRKE 36x96 DÄR EJ ANNAT ANGES
 PÅ RITN.
 SPIK: FÖRZ. RÄFFLAD TRÅDSPIK SMS.1382

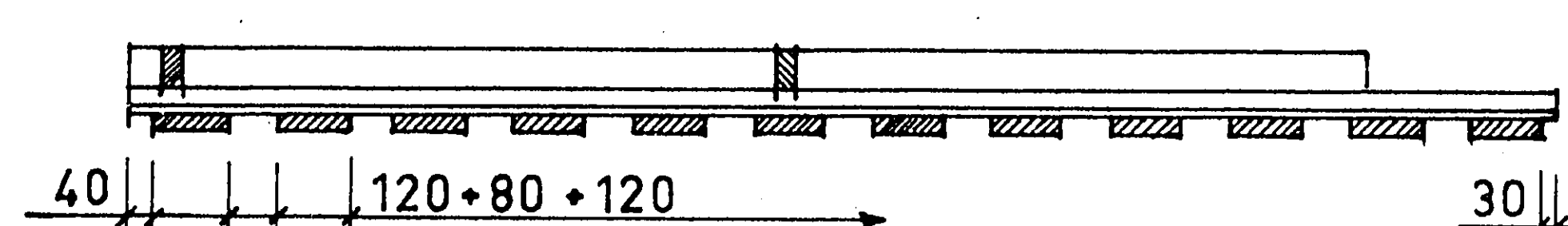
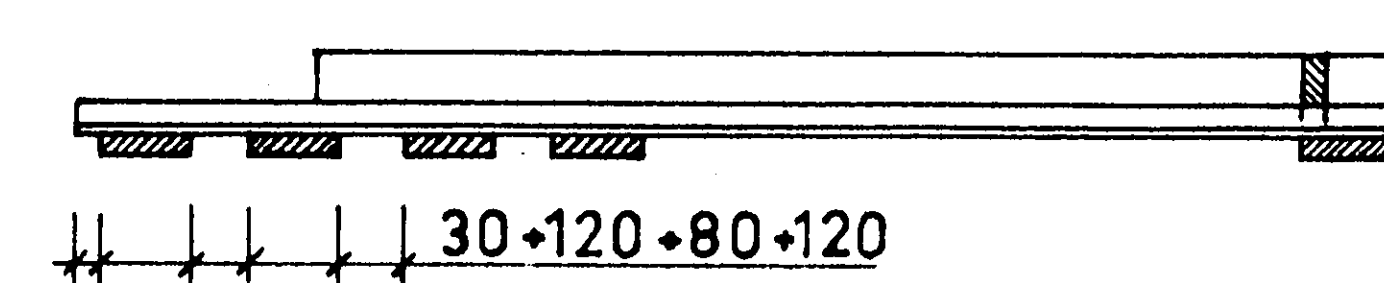
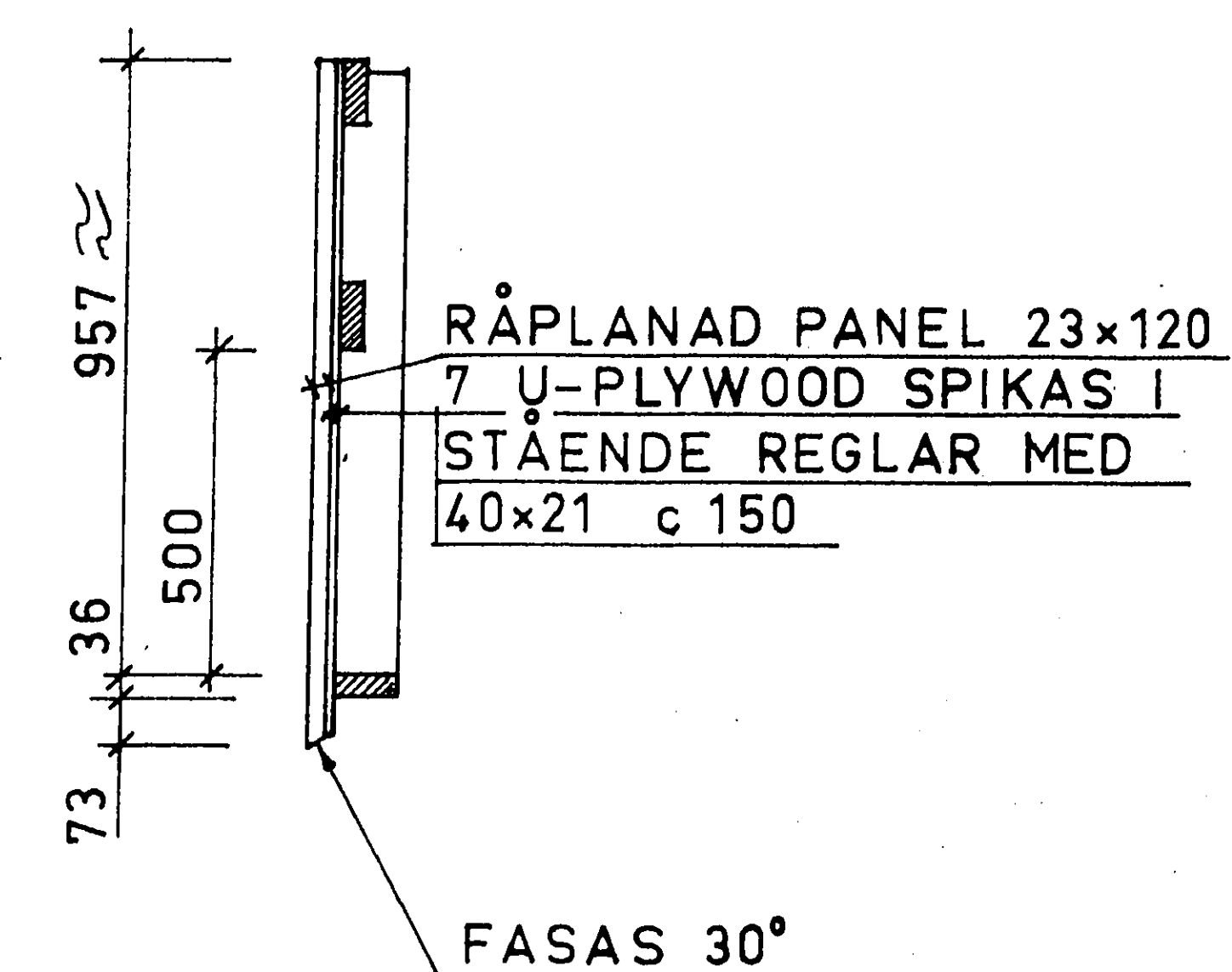
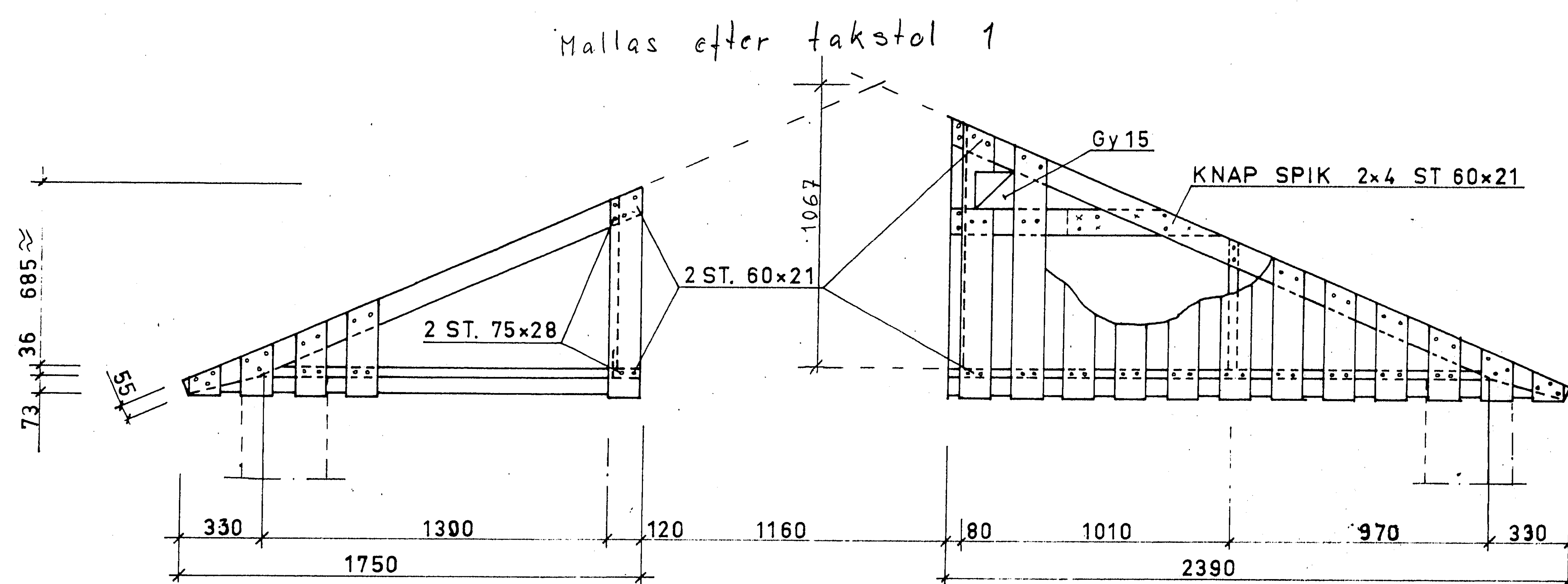

REV	ANT	REVIDERINGEN AVSER	SIGN	DATUM
A. PERSSON				
TRÄGAVELSPETS			TAKLUTN. 23°	
AVTAL	SKALA	GRANSK AV	RITNING NR	
9013		<i>[Signature]</i>	133	
DATUM		RITAF AV		
4.2.72	1:20	P.L. <i>[Signature]</i>		
AB YTONGHUS <small>POSTBOX 3467 100 26 STOCKHOLM 34 TEL 08 52 05 85</small>			TYP	70-044
			7109	REV

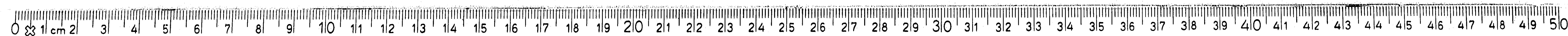

FÖRMINSKNINGSGRAD

GOLV PÅ MARK

ISOLERAT GOLV

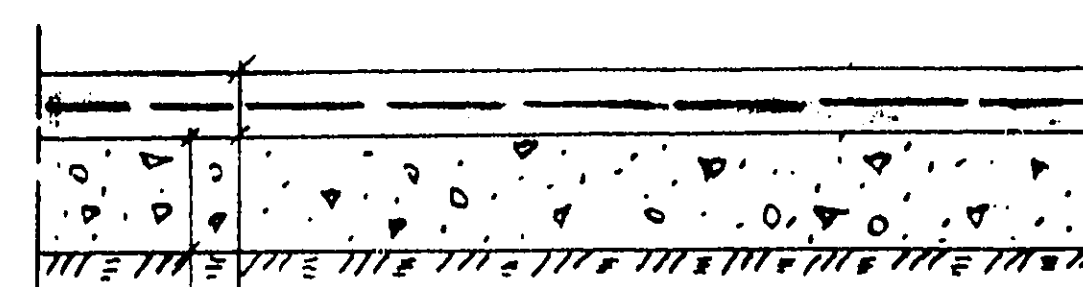

90 BETONG STÅLGLÄTTAS I SAMBAND
MED GJUTNINGEN. ARM. $\# \phi 8$ c. 300
MIN. 150 DRÄNERINGSLAGER,
VÄL KOMPRIMERAD.

ISOLERAT GOLV

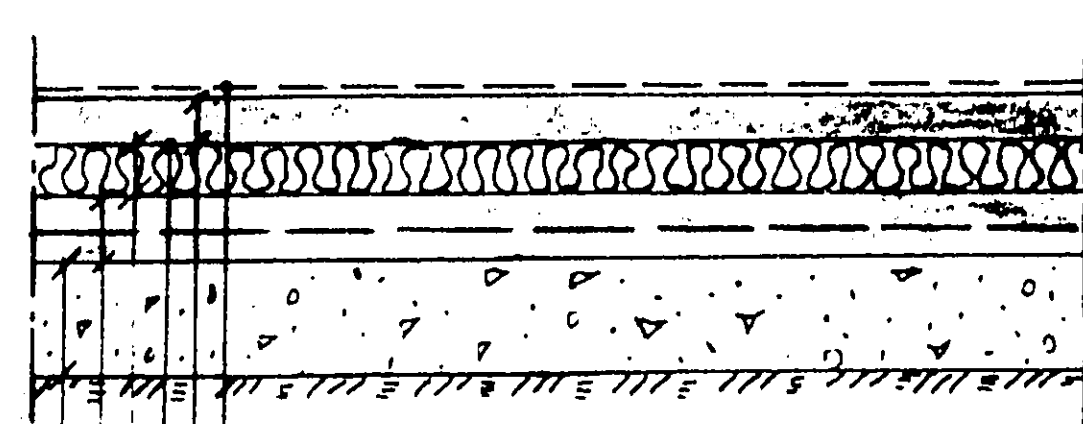

BELÄGGNING ENL. BYGGN. BESKRIVN.
60 CARMERAD BETONG, STÅLGLÄTTAS
I SAMBAND MED GJUTNINGEN
TUNN FÖRHYDNINGSPAPP
60 MINERALULLSSKIVA $\gamma = 150 \text{ kg/m}^3$
80 BETONG $\# \phi 8$ c. 300
MIN. 150 DRÄNERINGSLAGER VÄL
KOMPRIMERAT.

VÅNINGSBJÄLKLAG

VARDAGSRUM

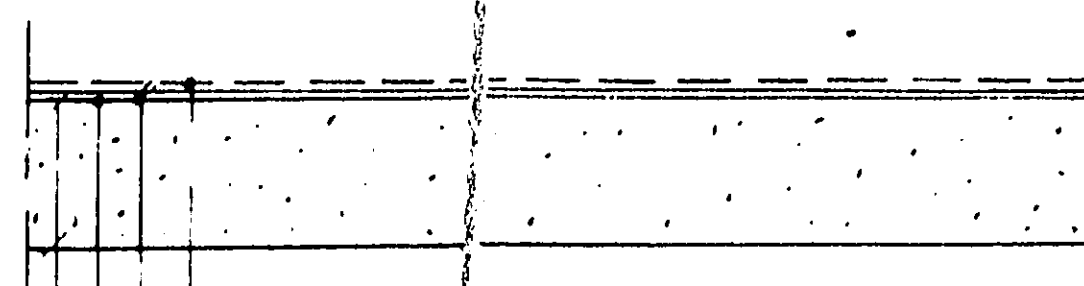

BELÄGGNING ENL. BYGGN. BESKRIVN.
6 SPONTAD TRÄFIBERSKIVA TYP
MASONITE UNDERGOLV ELLER LIKV. (HÅRD)
PLASTFOLIE
200 BE

BADRUM

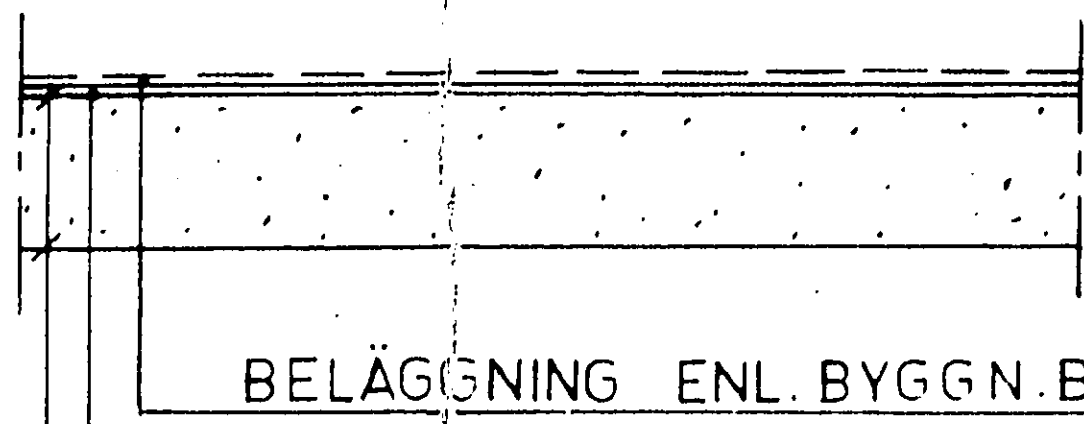

BELÄGGNING ENL. BYGGN. BESKRIVN.
PLASTBETONGAVJÄMNING
200 BE

ÖVRIGA UTRYMMEN

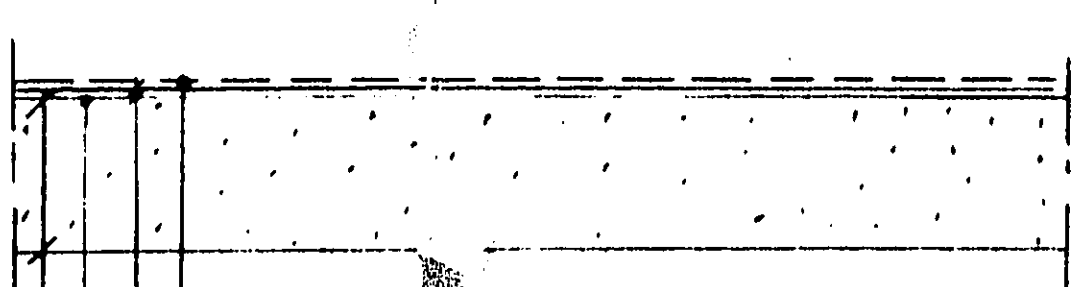

BELÄGGNING ENL. BYGGN. BESKRIVN.
6 SPONTAD TRÄFIBERSKIVA, TYP
MASONITE UNDERGOLV ELLER LIKV. (HÅRD)
PLASTFOLIE
200 BE (VID BELÄGGN. MED MILO MODULMARMOR
UTGÅR 6 SPONTAD TRÄFIBERSKIVA
SAMT PLASTFOLIE)

VINDSBJÄLKLAG

100x25 LÅNGSGÅENDE MELLAN TAKSTOLAR
FÖR AVSTYVNING OCH SKÄRVNING AV PANEL

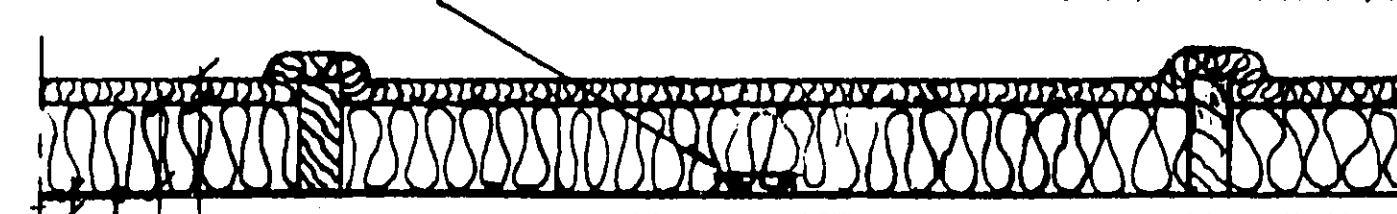

30 MINERALULLSMATTA
120 MINERALULLSSKIVA (150 VID EL. VÄRME)
PLASTFOLIE
BEKLÄDNAD ENL. BYGGN. BESKRIVN.

114540

HÄNVISNINGAR
ALLM. ANVISN.

ENL. RITN. NR.100

REV	ANT	REVIDERINGEN AVSER	SIGN	DATUM
EAST. ÅTTARO 1205 ÖSTERÅKER				
BJÄLKLAGSTYPER				
AVTAL	SKALA	GRANSK AV	RITNING NR	
2013	1:20	<i>Henriksson</i>	140	
DATUM		RITAT AV		
4.2-72		<i>Eslem</i>		
TYP			70-044	
70.10			BE	REV
AB YTONGHUS <small>POSTBOX 3007 103 20 STOCKHOLM S TEL. 0870 05 01</small>				

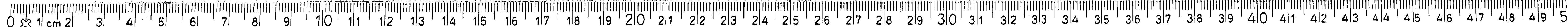

FÖRMINSKNINGSGRAD

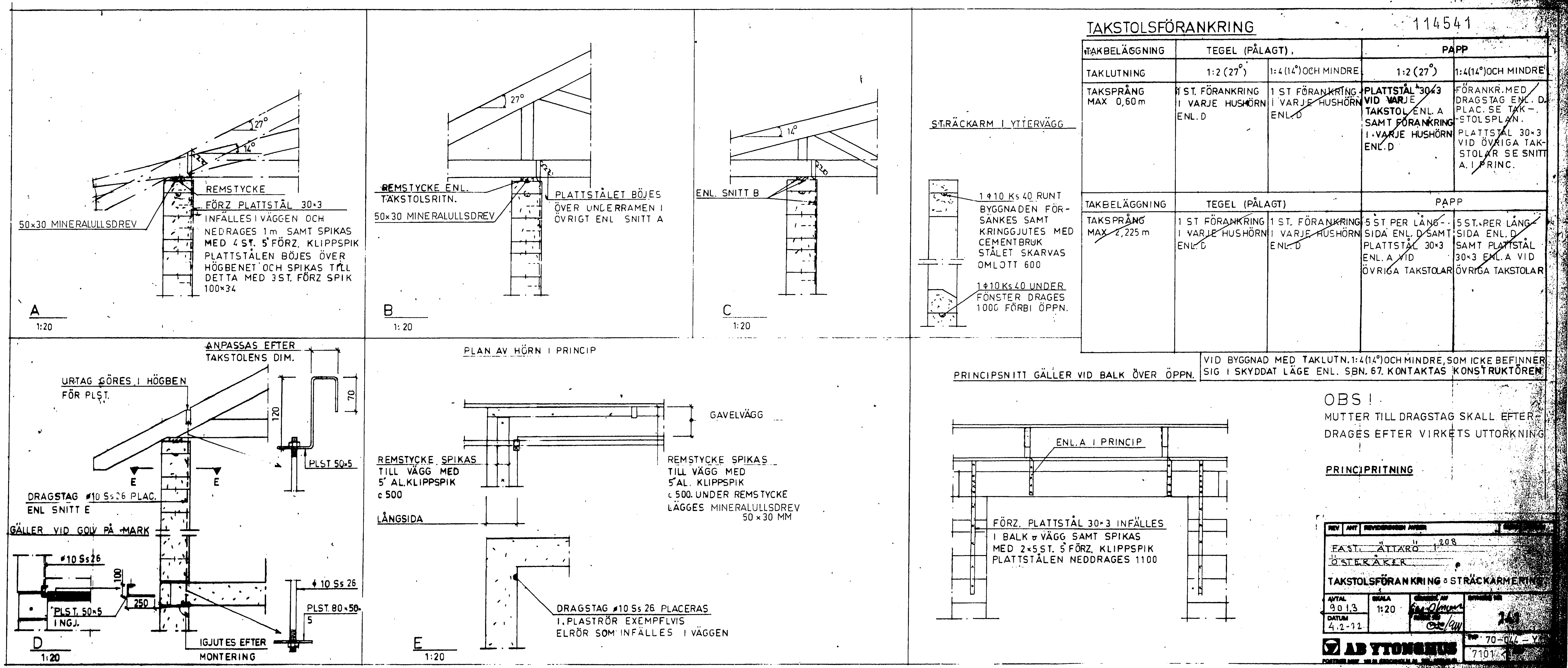

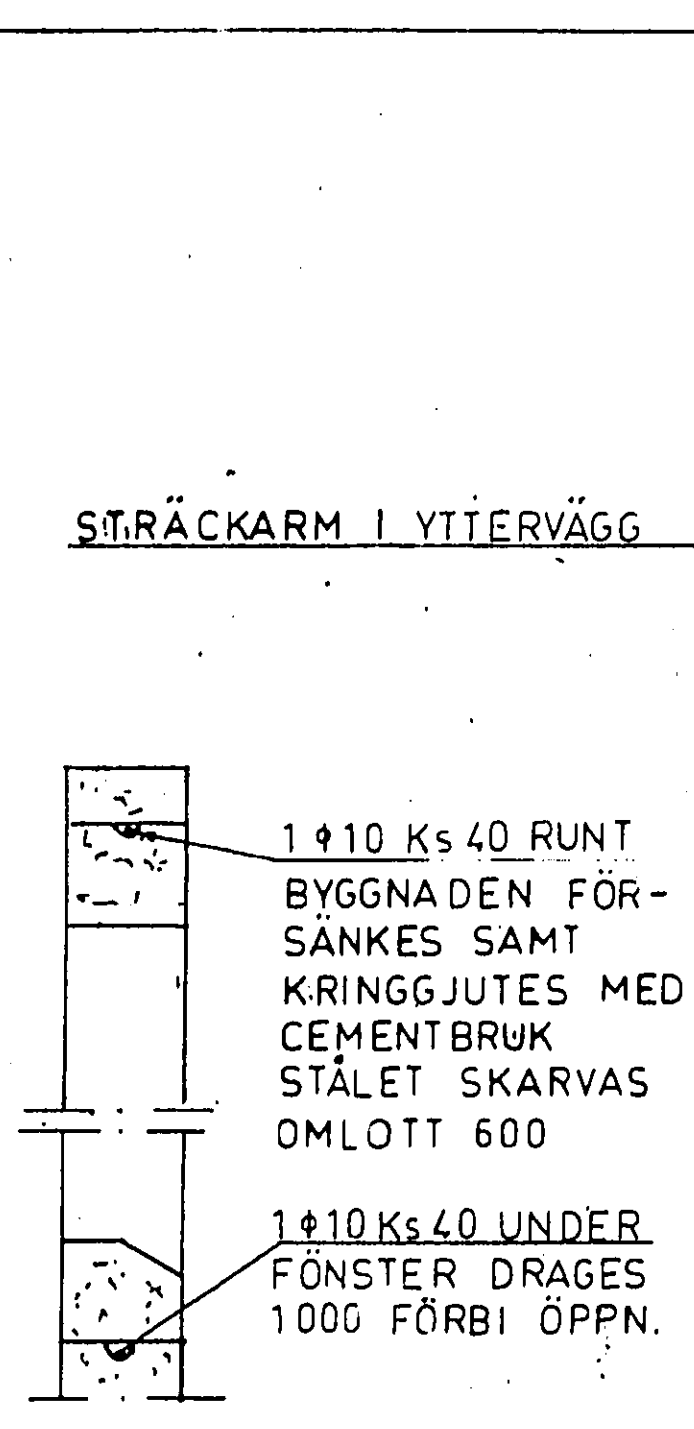
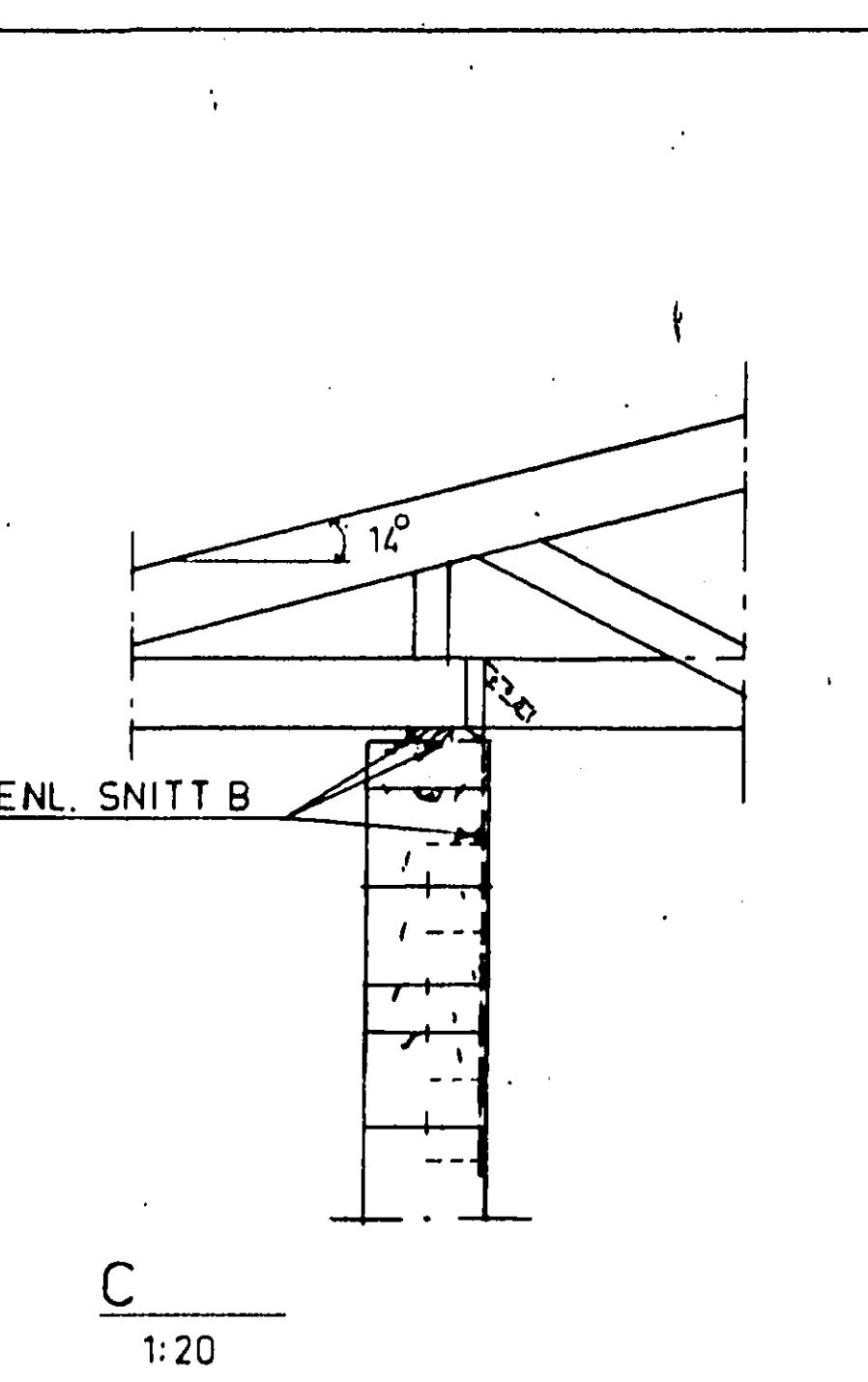
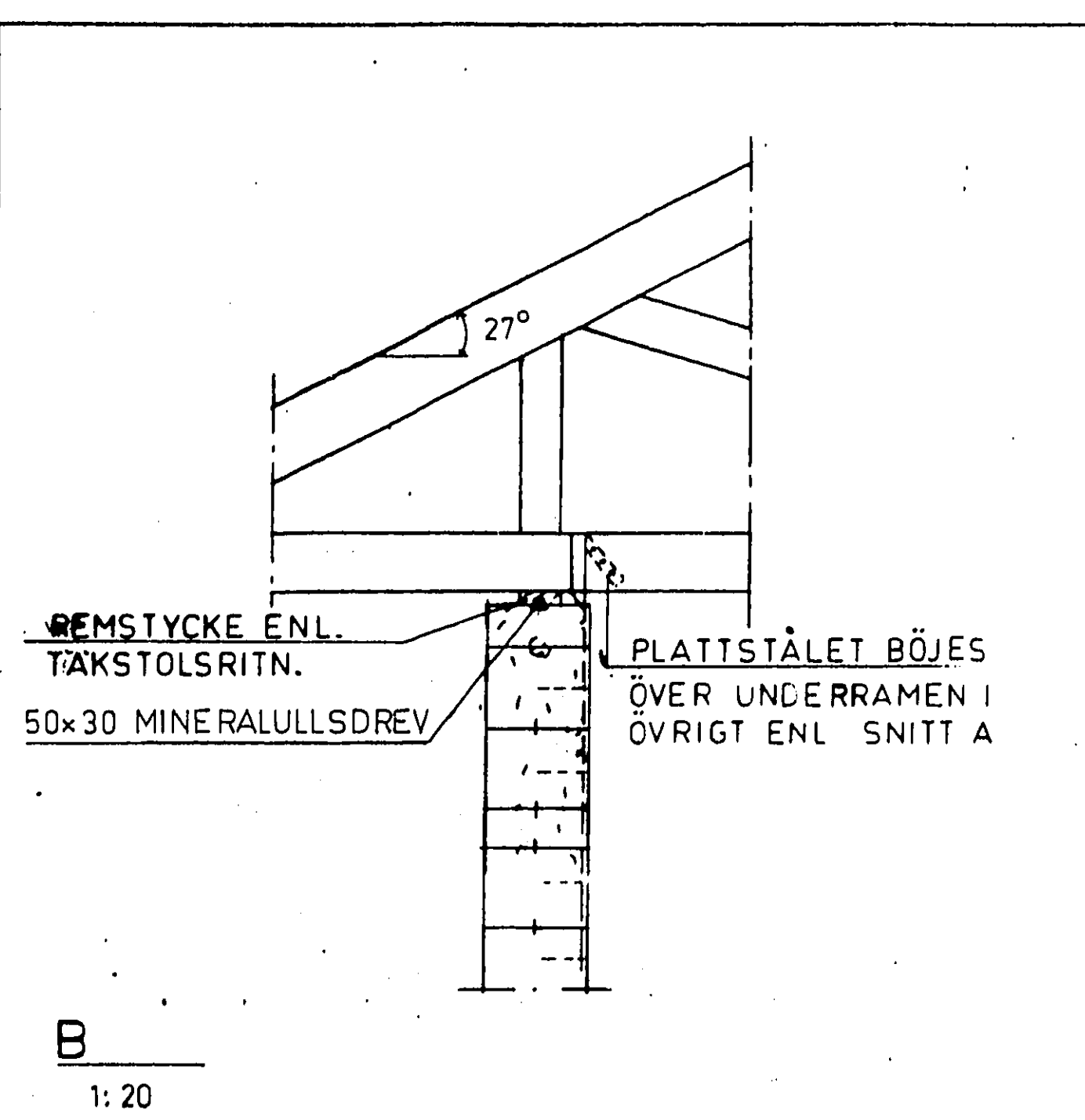
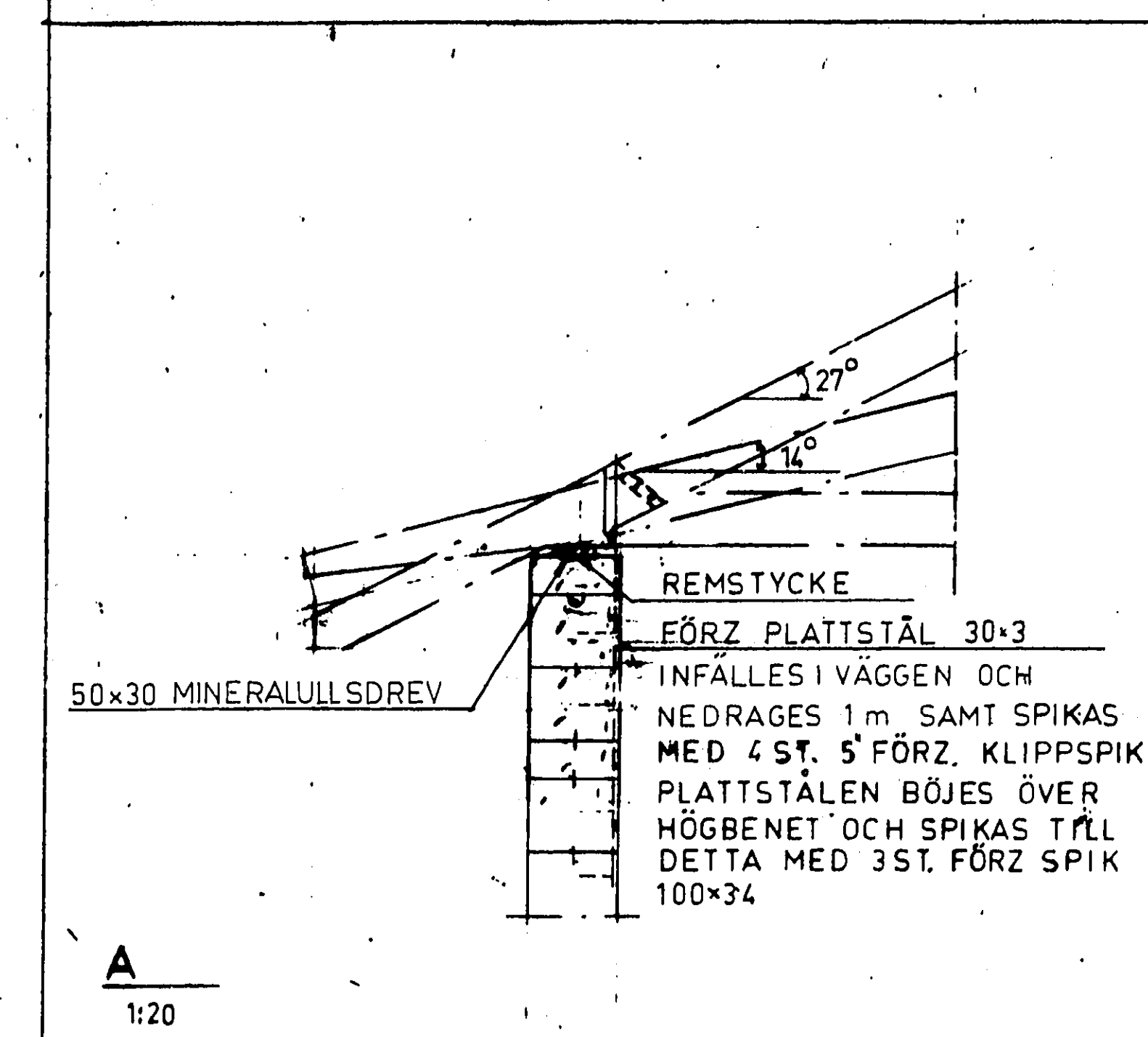

TAKSTOLSFÖRANKRING 114541

TAKBELÄGGNING	TEGEL (PÅLAGT)		PAPP	
TAKLUTNING	1:2 (27°)	1:4 (11°) OCH MINDRE	1:2 (27°)	1:4 (11°) OCH MINDRE
TAKSPRÅNG MAX 0,60 m	1 ST. FÖRANKRING I VARJE HUSHÖRN ENL. D	1 ST. FÖRANKRING I VARJE HUSHÖRN ENL. D	PLATTSTÅL 30x3 VID VARJE HUSHÖRN ENL. A SAMT FÖRANKRING I VARJE HUSHÖRN ENL. D	FÖRANKR. MED DRAGSTAG ENL. D. PLAC. SE TAKSTOLSPLAN. PLATTSTÅL 30x3 VID ÖVRIGA TAKSTOLAR SE SNITT A I PRINC.
TAKSPRÅNG MAX 2,225 m	1 ST. FÖRANKRING I VARJE HUSHÖRN ENL. D	1 ST. FÖRANKRING I VARJE HUSHÖRN ENL. D	5 ST. PER LÅNGSIDA ENL. D SAMT PLATTSTÅL 30x3 ENL. A VID ÖVRIGA TAKSTOLAR	5 ST. PER LÅNGSIDA ENL. D SAMT PLATTSTÅL 30x3 ENL. A VID ÖVRIGA TAKSTOLAR

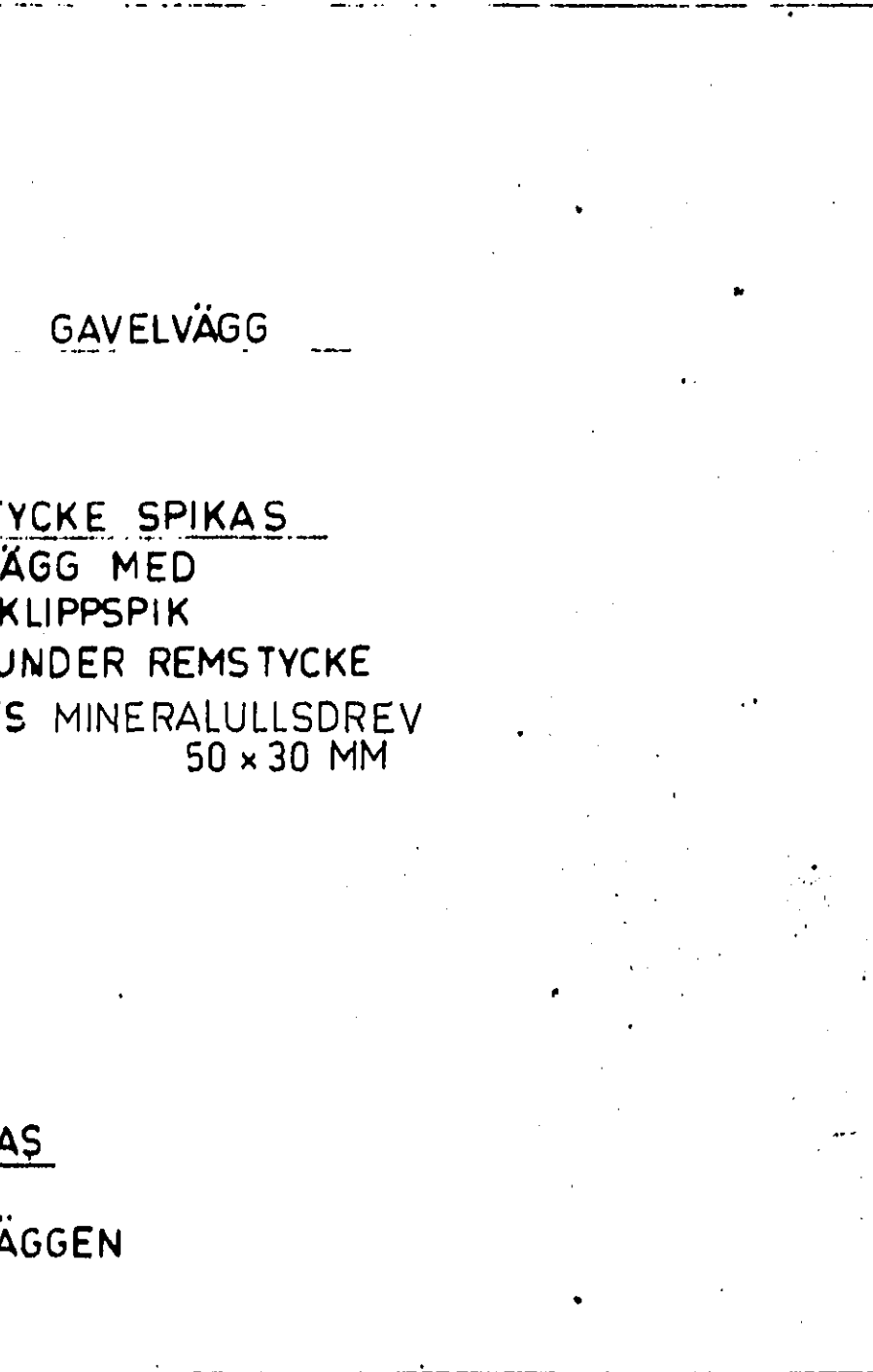
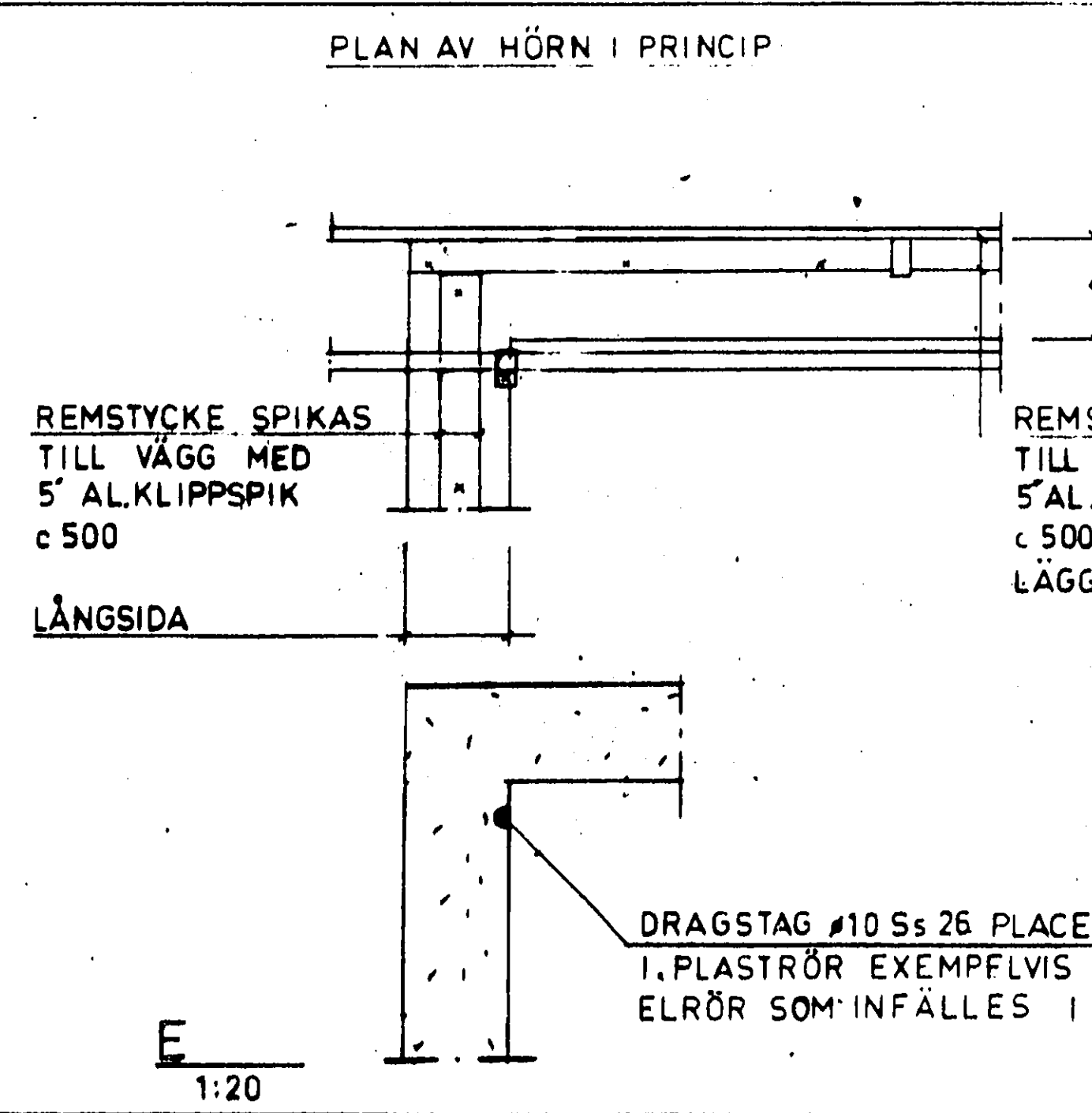
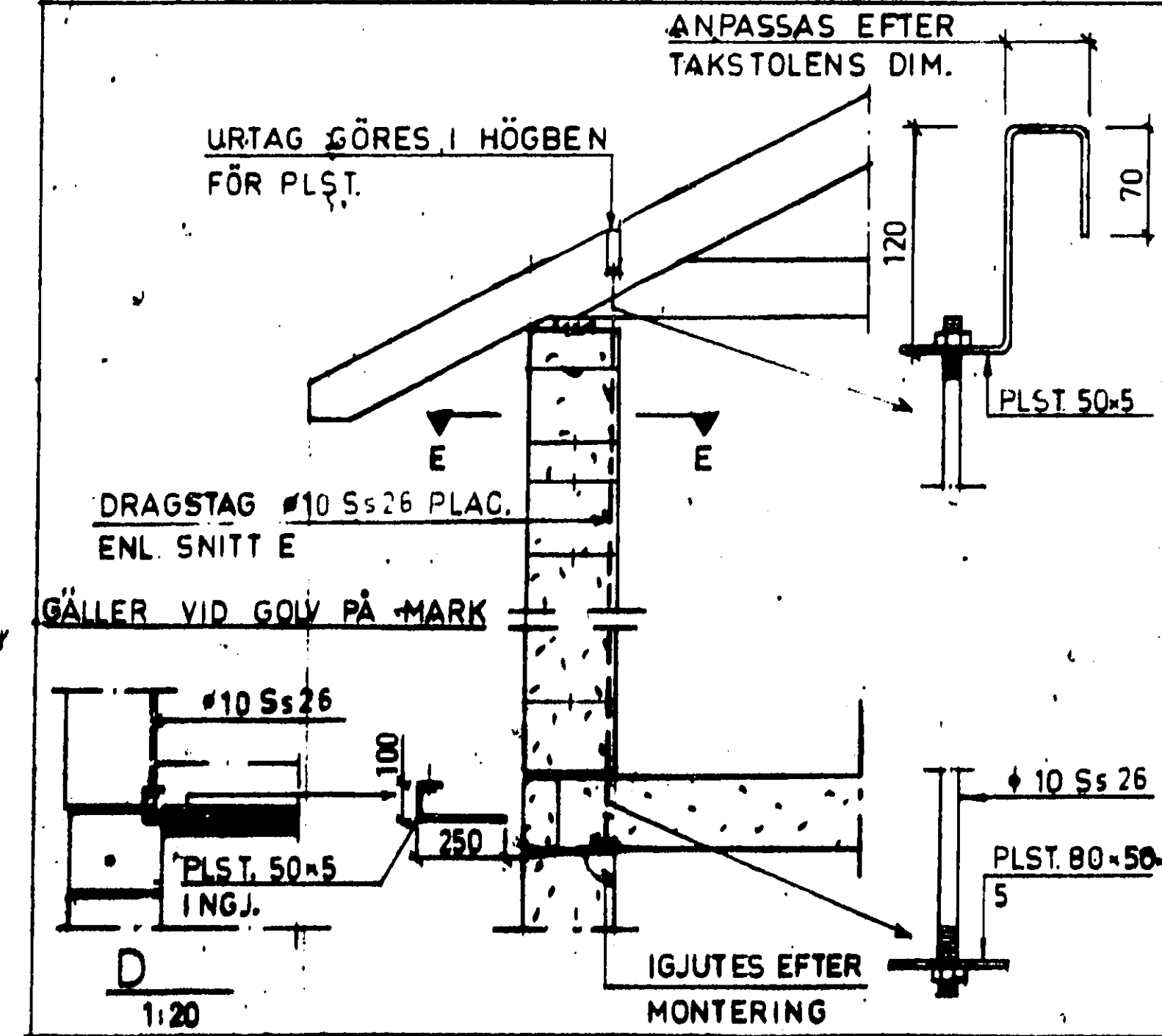

PRINCIPSNITT GÄLLER VID BALK ÖVER ÖPPN. VID BYGGNAD MED TAKLUTN. 1:4 (11°) OCH MINDRE, SOM ICKE BEFINNER SIG I SKYDDAT LÄGE ENL. SBN. 67, KONTAKTAS KONSTRUKTÖREN.

OBS!
MUTTER TILL DRAGSTAG SKALL EFTER DRAGES EFTER VIRKETS UTTÖRNING.

PRINCIPRITNING

AVTAL	1:20	1:20	1:20
BYGGNADEN	1:20	1:20	1:20
BYGGNADEN	1:20	1:20	1:20
BYGGNADEN	1:20	1:20	1:20

AD YTON

LITT. S1

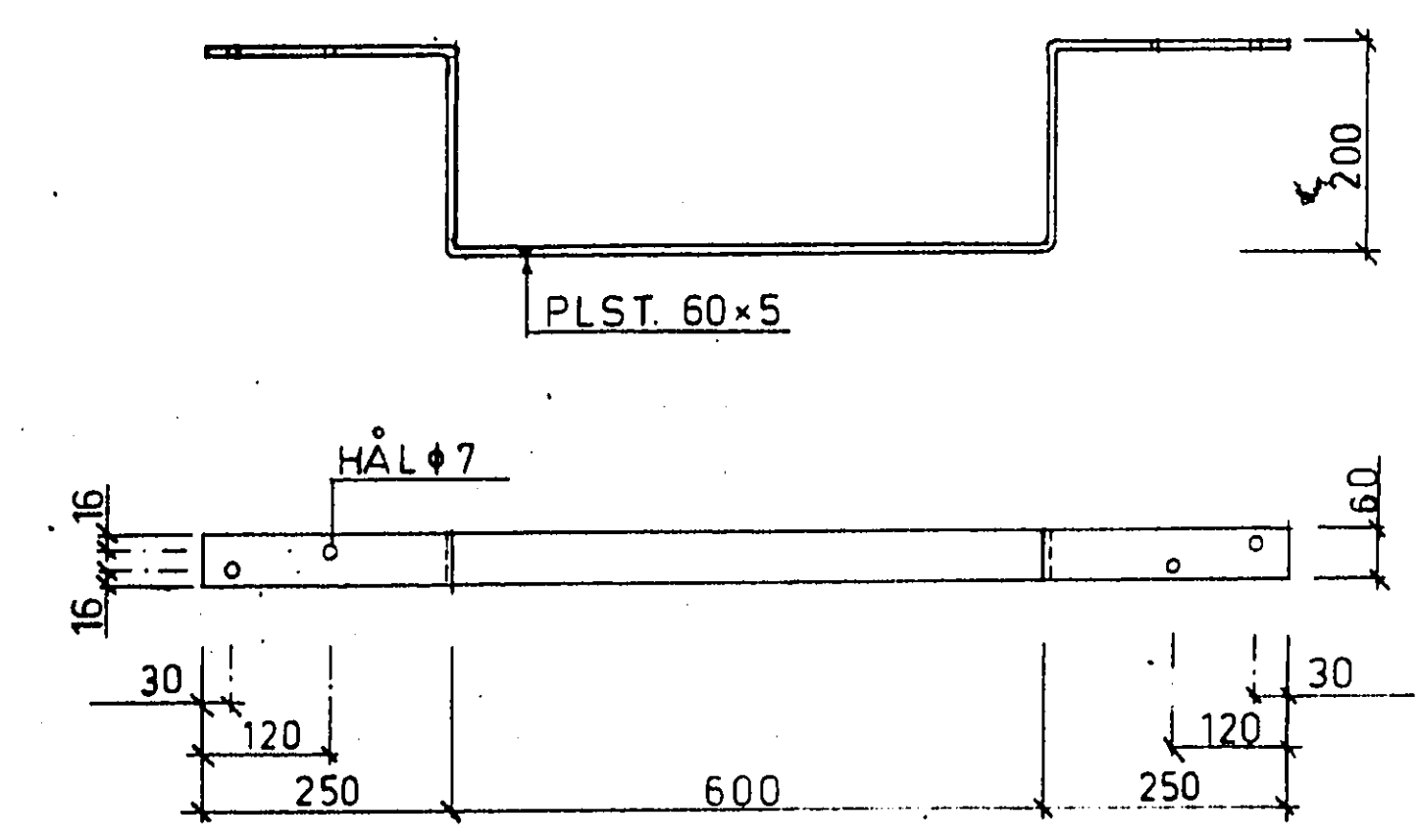

LITT. S10-S14

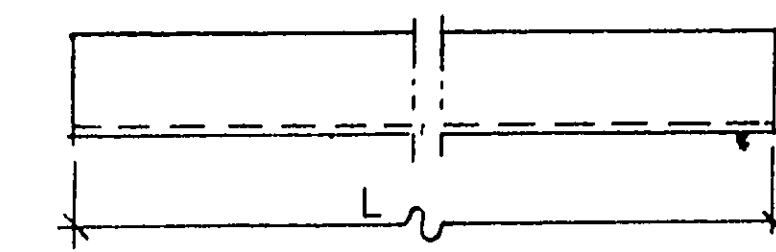

VINKELSTÅL 100x100x10

LITT. S35-S39

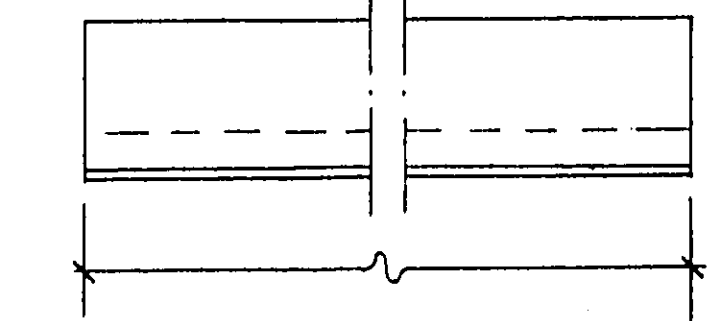

VINKELSTÅL 150x100x10
 RESP. 50x50x5
 SAMMANSVETSAS I
 PUNKTER L=50 c 300

LITTERA	LÄNGD I MM	ANTAL	ANMÄRKNINGAR
S5	900	1	
S10	1300	1	
S11	1600	4	
S15	1300	2	
S21	2200	+	
S41	426	3	

LITT. S15-S19

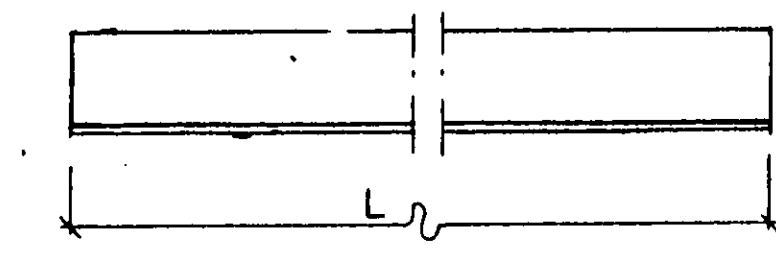

2 ST. VINKELSTÅL 100x100x10
 SAMMANSVETSAS I PUNKTER
 L=50 c 300

LITT. S20-S24

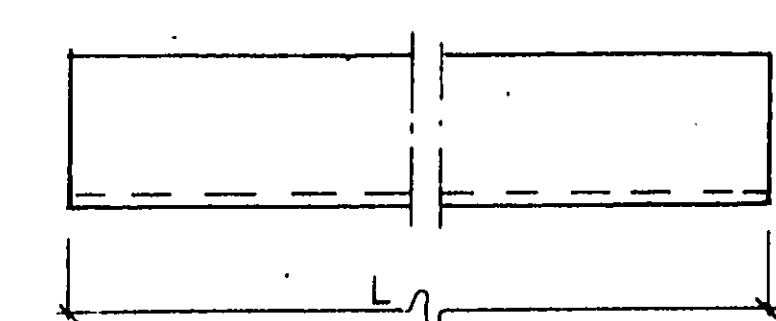

VINKELSTÅL 150x100x10

LITT. S5-S9

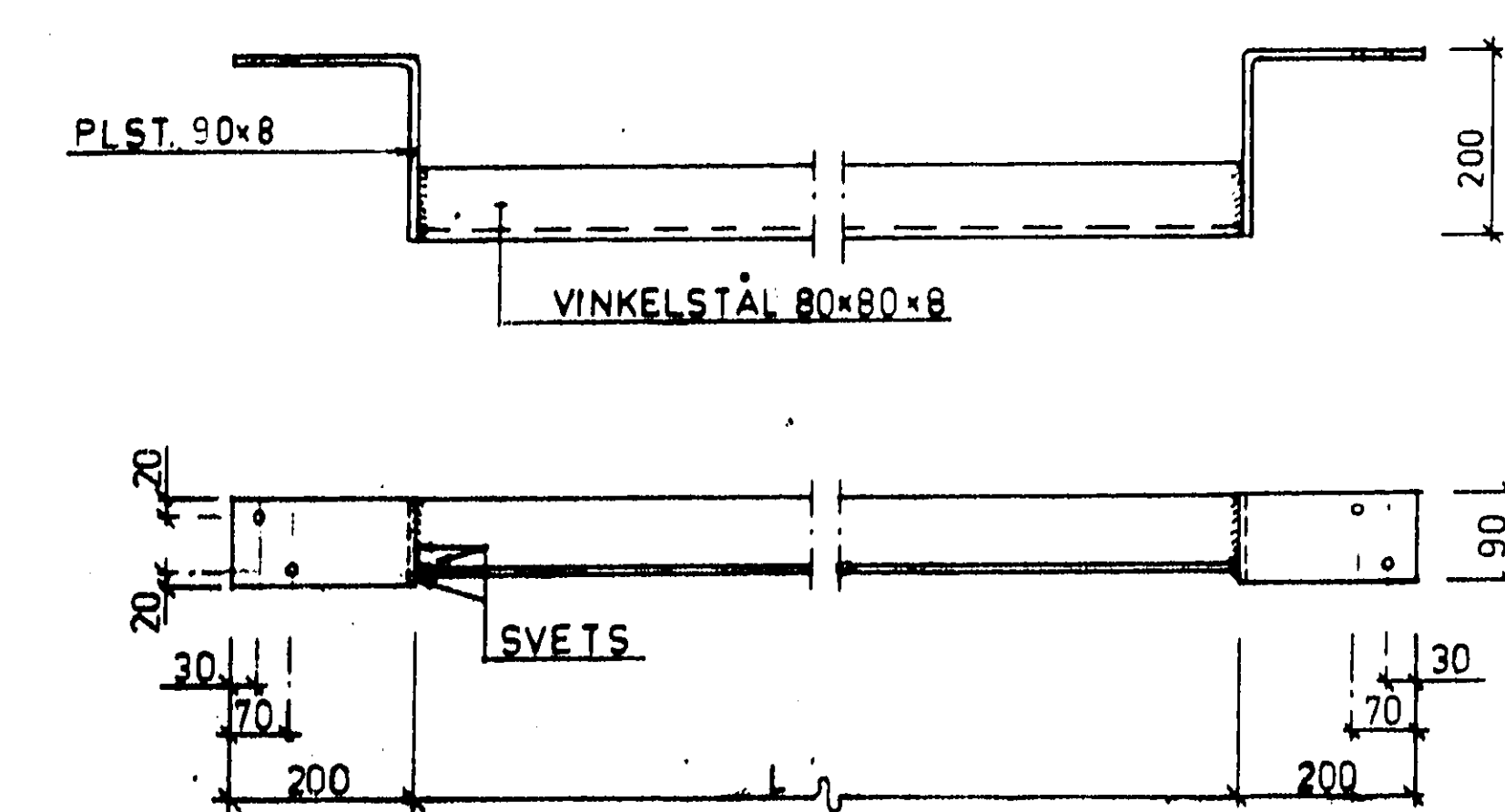

LITT. S25-29

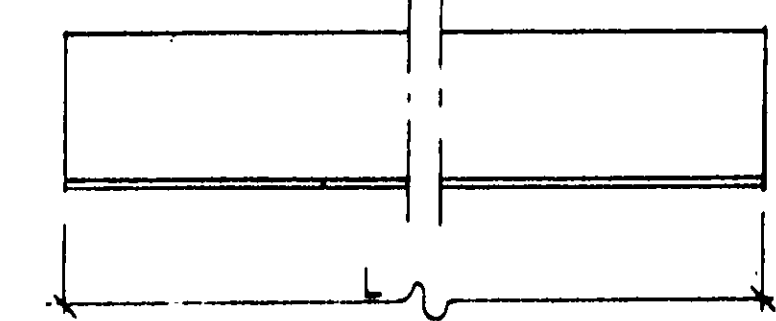

2 ST. VINKELSTÅL 150x100x10
 SAMMANSVETSAS I PUNKTER
 L=50 c 300

LITT. S40-S44

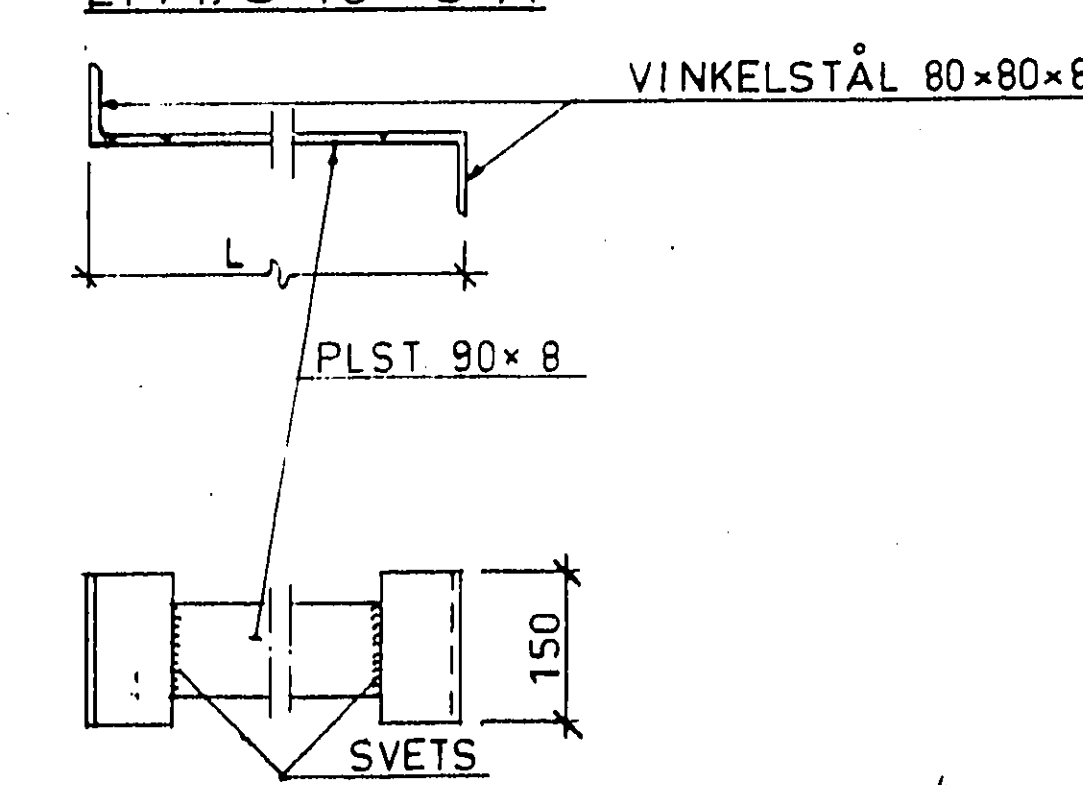

LITT. S30-S34

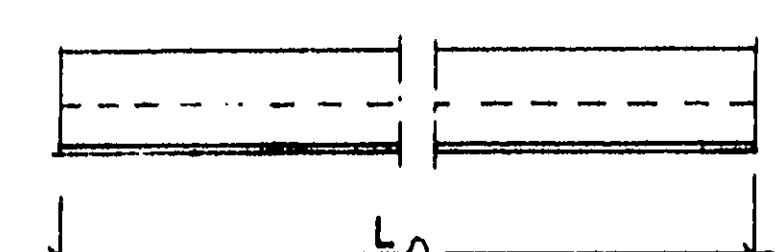

VINKELSTÅL 100x100x10
 RESP. 50x50x5
 SAMMANSVETSAS I PUNKTER
 L=50 c 300

REV	ANT	REVISIONEN AVSE	DATE	DATE
FAST. ÅTTJÄRD 1208				
OSTERÅKER				
BYGGNADSSKILDE FÖR BJÄLKLAG				
SKALA	1:10	UTARBETAD AV	1/2	
DATE	14.2.92	UTARBETAD AV	1/2	
BYGGNADSBYGGNAD				

168/72

Utdrag ur justerat protokoll för Österåkers
byggnadsnämnd
dagen den 11/11 1972
Bestyrkes i tjänsten
G. Lindström

§ 45

Ättarö 1:208, dnr 238/71-331

Persson, Arne, Kvartalsvägen 16, 175 00 Jakobsberg.
Nybyggnad av bostadshus, reviderad situationsplan.

Byggnadsnämnden har senast behandlat ärendet under § 1341/1971 och därvid beslutat bevilja byggnadslov för nybyggnad av bostadshus i enlighet med ritningar inkomna till nämnden den 7.9.1971.

Sökanden har därefter den 3.1.1972 inkommit med reviderad situationsplan där byggnaden föreslagits placerad på ett avstånd från gräns mot grannfastighet av 3,0 m.

Enligt gällande byggnadsplan skulle byggnaden placeras på ett minsta avstånd av 6,0 m från fastighetens gräns.

Med hänsyn till att den nu föreslagna placeringen av byggnaden medför mindre nackdelar för ägaren till närmast berörd grannfastighet än tidigare godkänd placering och dessutom ger en god anpassning till fastighetens terrängbeskaffenhet beslutar byggnadsnämnden att med upphävande av sitt beslut under § 1341/1971 dels bevilja dispens från gällande byggnadsplan beträffande byggnadens placering och dels bevilja byggnadslov i enlighet med ritningar inkomna till nämnden den 7.9.1971 och situationsplan inkommen den 3.1.1972.

Konstruktionsritningar med tillhörande beräkningar över byggnadens takstolar skall inlämnas till byggnadsnämnden och godkännas innan därav berörda arbeten får påbörjas.

Öppen spis och eldstadsplan skall utföras i enlighet med bestämmelserna i Svensk Byggnorm 67.

Ansvarig arbetsledare för byggnadsarbetena skall anmälas till byggnadsnämnden och godkännas innan därav berörda arbeten får påbörjas.

Byggnaden skall utsättas genom byggnadsnämndens försorg. Anmälan om utsättning skall göras till byggnadsnämndens expedition.

Avlopp får ej anordnas utan hälsovårdsnämndens tillstånd.

Byggnadslov Kr. 54:-

forts.

Avgiften uttagen genom Postförskott.

Sökanden uppmanas att i enlighet med byggnadsstadgans bestämmelser om beslutet bevisligen underrätta grannar och andra, vilka kan beröras därav.

Utöver tidigare uttagen byggnadslovsavgift i ärendet skall enligt gällande byggnadslovstaxa uttagas avgift med 54 kronor.

JAKOBSBERG DEN 3-1-72

TILL BYGGNADSNÄMNDEN I ÖSTERÅKERS KOMMUN

ANG. BYGGNADSTILLSTÅND
FÖR ÄTTARÖ 1208
DEN 19-10-71

EFTER BYGGNADSNÄMNDENS BESLUT DEN
19-10-71 HAR ÄGARNA TILL GRÄNSANDE TONT FRAM-
FÖRT ÖNSKEMÅL. ÄGARNA ANN O STEN ELM ANSER
ATT NYBYGGNADEN ÄTTARÖ 1208 MED FÖR SKYMD
SIKT MED NUVARANDE PLACERING ANN O STEN ELM
ANSER ATT NYBYGGNADEN BÖR FLYTTAS SOM MED-
FÖLJANDE RITNING VISAR. ÄVEN UNDERTECKNAD
TYCKER ATT DENNA NYA PLACERING ÄR MER
LÄMPLIG

HÄLSN.

Ann Persson

Ann Hagström

Sten Elm

ÖSTERÅKERS BYGGNADSNÄMND

03. 01. 72

DNR

238/71

LIT

331

KUNGL. BOSTADSSTYRELSEN

TEKNISK BESKRIVNING

Länshovsmanndomens dnr

Nybyggnad Ombyggnad förä
 Tillbyggnad eller Förbättring förä
 eller

Den här beskrivning utgör underlag för byggnadsnämndens och länsorganets tekniska granskning. Den får ej tillräckligt detaljerad som underlag för tillståndsgivning.
 Till ansökan om byggnadslov fogas beskrivning 3 exemplar.
 Till ansökan om ställigt bostadslovt fogas beskrivningen i lika delar 3 exemplar. Gäller ansökan ombyggnad eller förbättring lämnas jämförande beskrivning 102 exemplar av huset för upprustningen. Om tillägg ansökan hus med olika utifrånande skall beskrivningen upprättas för varje och eller av husen.

Inkom till för ÖSTERÅKERS 05 05 71
 Inkom till länsmanndomens dnr
 298/71 336/71

m-mönstertingstäckning p-plattbyggnad

Kommun Österåker Län B

Faillighetsbeteckning Attarö 1:208 Hög III

Beskrivningen över

Gatuadress Attarö, Åkersberga

enfamiljshus annan byggnad

Sökandens namn Anne Persson

Hus typ enfamiljshus
 (ex. enfamiljshus, kedjehus, radhus, lamellhus, punkthus)

Sökandens adress och telefon Kvaternarsvägen 16, 175 00 JAKÖSBERG 8630

antall hus 1 antal lägenheter 1 antal bilda vånplan 1

Vid väggfästning m p
 Ulfanräknad m p
 100 cm panel på U-nyckel

GRUND

Vägg i Östergötlands län m p

Grundlaggning på

Vägg i Östergötlands län m p

betong tegel sand lera murbruk

Grundläggningstyp 1:3

Grundläggningstätt

Vägg i Östergötlands län m p

Ränning i platta, utbredda plattor med eller utan utbrottsvallar

Vägg i Östergötlands län m p

Utbredda utslor

Vägg i Östergötlands län m p

Dräning

Vägg i Östergötlands län m p

1 gränning 4" regulerbar i slingslida

Vägg i Östergötlands län m p

Källaregg

Vägg i Östergötlands län m p

Källaryttare 25 cm X-tongstav

Vägg i Östergötlands län m p

Källaryttare 20 cm

Vägg i Östergötlands län m p

Källaryttare 20 cm

Vägg i Östergötlands län m p

Källaryttare 20 cm

Vägg i Östergötlands län m p

Källaryttare 20 cm

Vägg i Östergötlands län m p

Källaryttare 20 cm

Vägg i Östergötlands län m p

Källaryttare 20 cm

Vägg i Östergötlands län m p

Källaryttare 20 cm

Vägg i Östergötlands län m p

Källaryttare 20 cm

Vägg i Östergötlands län m p

Källaryttare 20 cm

Vägg i Östergötlands län m p

Källaryttare 20 cm

Vägg i Östergötlands län m p

Källaryttare 20 cm

Vägg i Östergötlands län m p

Källaryttare 20 cm

Bl. A 1

Trappor
Invändiga m p
Trä

Utvändiga m p
Betong

Yttertak
fackverk m p
Inkludering 27 grader
typ material dim.: Vårke T 200
Överram 2 x 70. Underram 2 x 60

Underlagstak m p
20 mm råspont, papp VAI 1200/325

Takbegränsning 2-lagstäckning med underlag
papp VAI 1200/325 SA 1800/600

Yttertak: 8 var. Uppvärmning utgående från 1970-års lagstadgning

Fönster 2 glas 3 glas

Teknisk beskrivning av garage och 6743 Uteför huskroppens
anordning för tillredningsbar vind rum.

BYGGNADSNÄMNDENS YTTRANDE

Vatten och avlopp anslutning till samhällens ledning
 ja nej
Byggnadslov ja nej
Arkitekt ja nej
Byggnadskontrollör ja nej
Dispens avses ja nej

Fastigheten räntligt bildad för området eller
 ja nej
För bestämmande av grundlag-
ningsallat förordras markun-
dersökning ja nej
Inga bygn.regi. bestämmelser

Byggnadsritningar och teknisk beskrivning granskade för byggnadslov
 utan erinringar med erinringar enl. bil. ytt.

den

VÄRMEINSTALLATION

Pannskorsten m p
 tegel gluggarn stål kanal
Röckanal area: 125 cm²
Värmeisol. utförande i svrig: enl. ritning

påhåll i huset gemensam värmecentral
 fjärrvärmeverk annat
panna typ: kombi antal: 1
effekt: 15 kW

koka värma tvätta andra

Öfverföringsaggregat
 lufttryck vatten kanal

Värmeutslut värmeslut värmelut

Värmeöverföring värmekretslopp
 värmekretslopp värmepumpkretslopp

Värmeutslut värmeslut värmelut
 värmelut i botten kanal

Värmeutslut typ: Koppars
Värmesluttyp: Koppars
Material i värmeslut: Koppars
Material i värmeslut: Koppars

Värmeslut värmeslut värmeslut
 värmeslut värmeslut
 värmeslut värmeslut

VALFRÄNKAT UPPLYSNINGAR

Huvudentreprenör: meddelas senare
Ansvarig arbetsledare: AB V. Thongha
Arkitekt: AB V. Thongha
Byggnadskontrollör:
Vv-konstruktör:
Beskr. utförd av: A. F. Hansson

Sökandens Underskrift:
Svein Eriksson 305-71

Teknisk beskrivning granskad för ställigt lån
 utan erinringar med erinringar enl. bil. yttrande

den

Ingenjör Arne Persson
Kvartalavägen 16

175 00 JAKOBSBERG

Betr. ansvarig arbetsledare för nybyggnad av bostadshus &
fastigheten Attarö 1:208 i Österåkers kommun.

Härmed meddelas att ingenjör Evert Eriksson godkänns som
ansvarig arbetsledare för rubricerade nybyggnad.

Åkersberga den 16.2.1972
BYGGNADSNÄMNDEN I ÖSTERÅKERS KOMMUN

Bengt Nordlinder
1:e byggnadsinspektör

Kopia sänd till:

Ingenjör Evert Eriksson
Åkersbergavägen 32

184 00 ÅKERSBERGA

Öatr + Eriksson + lula + Kort 16.2.72 P.L.

Ansvarig arbetsledare

Utser den byggande skilda arbetsledare för olika delar av arbetet
lämnas en anmälan för varje arbetsledare

ANMÄLAN

Datum

ÖSTERÅKERS BYGGNADSNÄMND	
11. 02. 72	
DNR:	LIT

Byggnadsnämnden
Österåkers kommun

ÅKERSBERGA

Byggnadsplats och anmälare

Fastighetsbeteckning

Ättarö 1:208

Fastighetsadress

Ättarö, Åkersberga

Anmälare (sökande av byggnadslov)

ingenjör Arne Persson, Kvartalsvägen 16, 175 00 JAKOBSBERG

Byggnadsföretag och ansvarig arbetsledare

Byggnadsföretags art (husbyggnad, VA-installation, rivning etc)

enfamiljs villabyggnad

omfattning (byggnadsarbete i allmänhet, schaktningsarbete, VA-arbete etc)

Ansvarig arbetsledare (titel, namn, postadress och telefon)

ingenjör Evert Eriksson, Åkersbergavägen 32, 184 00 ÅKERSBERGA

Övrigt

Byggnadslov

 söks samtidigt har tidigare sökt är beviljat

Beviljat byggnadslovs datum

Byggnadsnämndens dnr

dnr

(Anmälarens underskrift)

ATAGANDE

Datum

1/2-72

Jag ötar mig uppdraget att vara ansvarig arbetsledare vid
ovannämnda byggnadsföretag

(Ansvarige arbetsledarens underskrift)

Byggnadsstadgan 61 § 4 mom.

Arbetsledaren åligger att öva fortlöpande ledning och tillsyn över
arbetet och svara för dess behöriga fullgörande, att avgiva före-
skrivna anmälningar till byggnadsnämnden och andra myndigheter
samt att närvara vid nämndens besikningar av arbetet. Skulle den
byggande motsätta sig att gällande bestämmelser angående arbetet
iakttagas, har arbetsledaren att anmäla förhållandet hos nämnden.

Kompetensuppgifter (betygsavskrifter m m kan bifogas)

Byggnadsnämndens anteckningar

*Fullständigt
Beviljat*