

123198

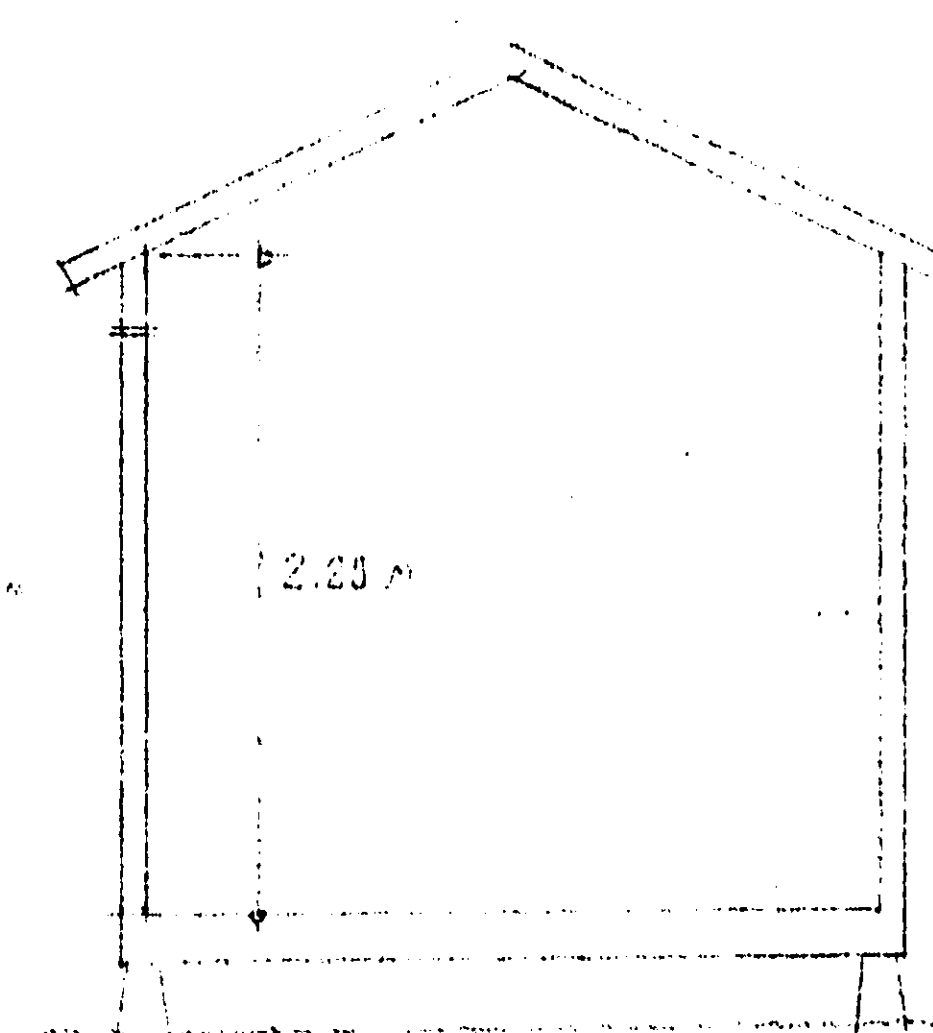
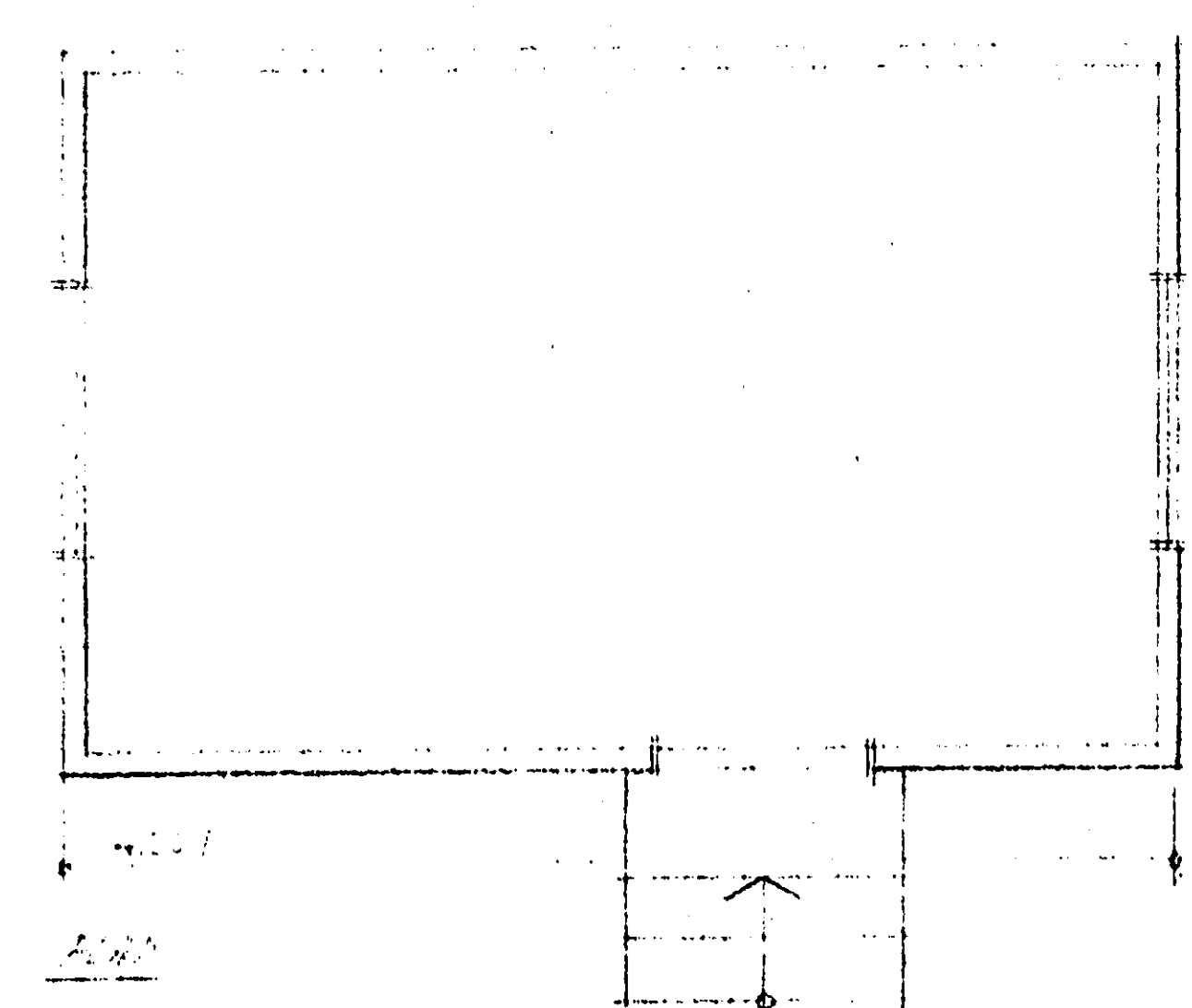
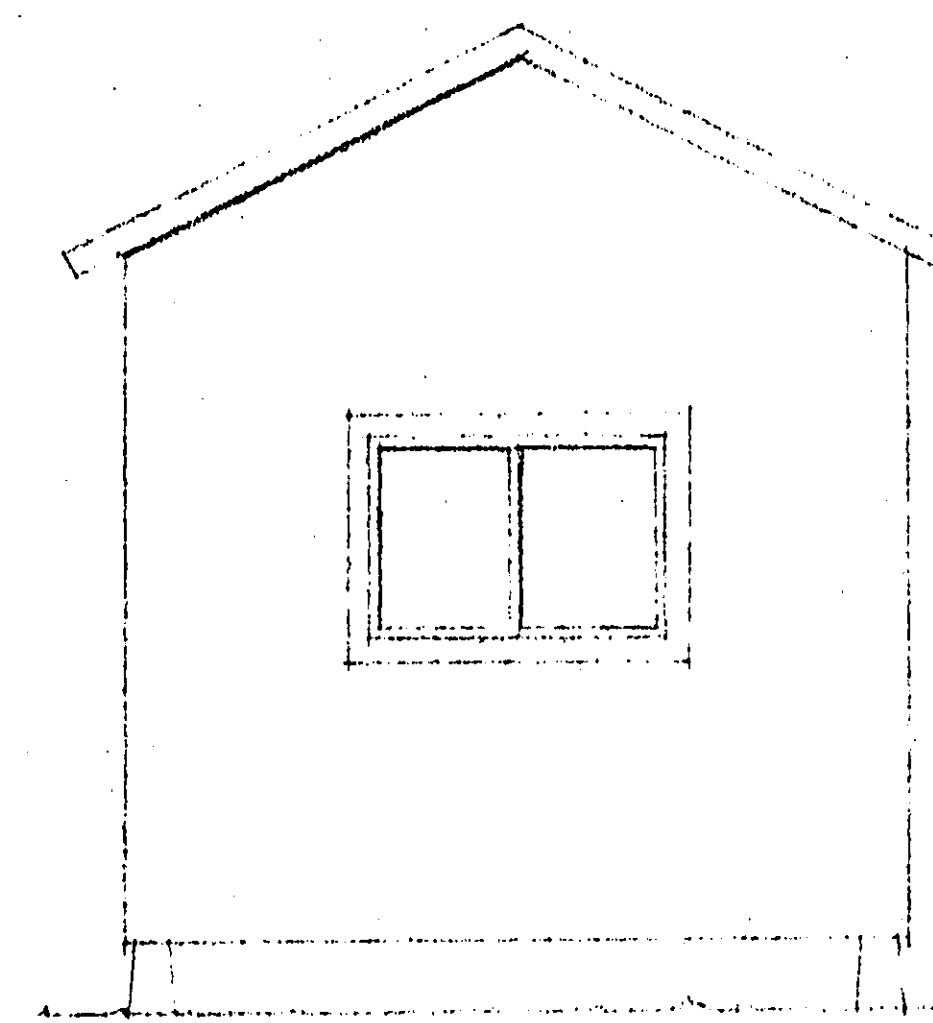
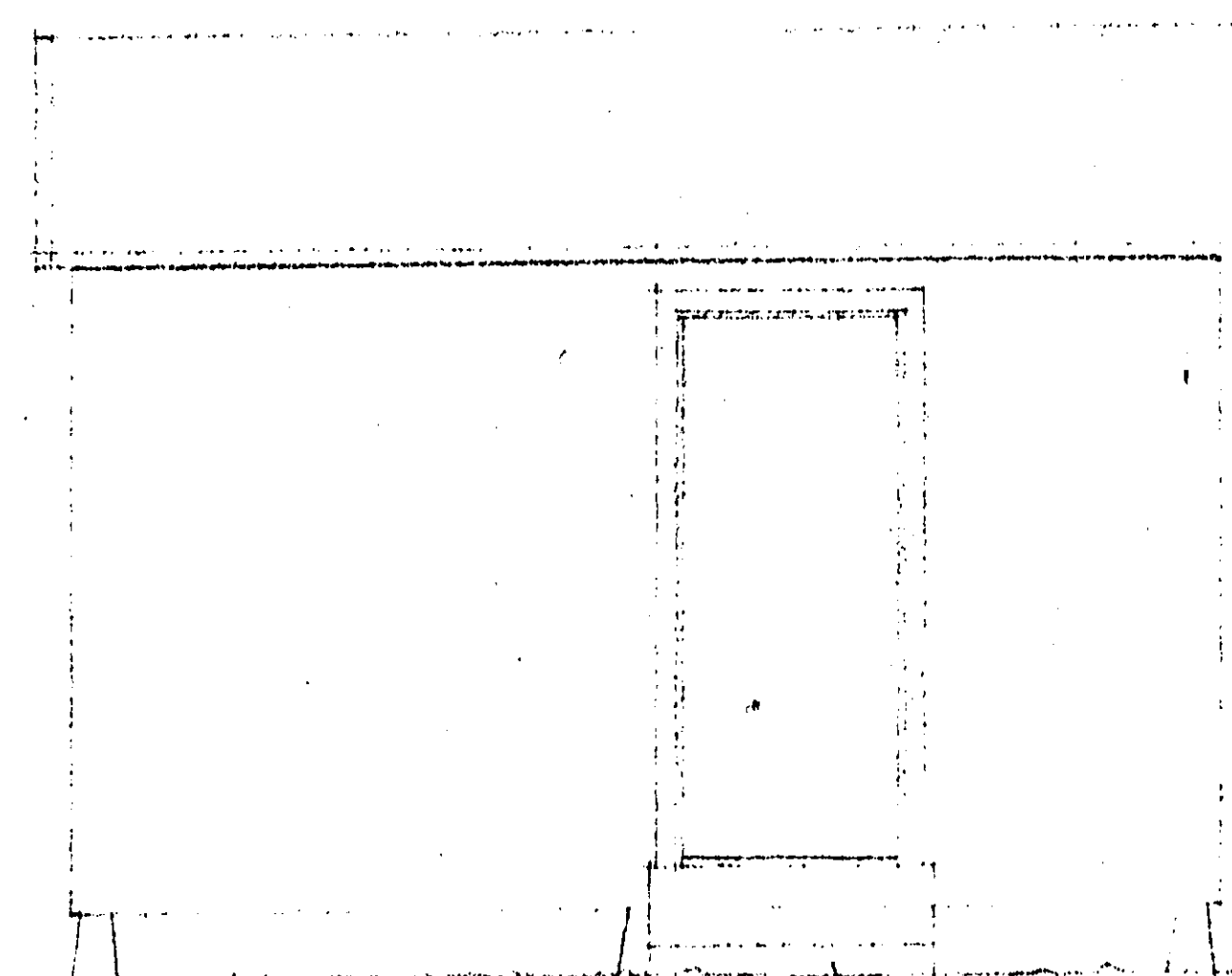

Godkänt av Byggnadsnämnden
den 6/1-1992 under villkor som
av protokollet inhämtas betygar

Ex officio
[Signature]

STYRELSEN DEN 27-1-92
[Signature]

LOTT NR 404 STAV I ÖSTERÅKERS SÖLLEN
BYGGDÄMID AV REDDARFIBER SÄKER 150

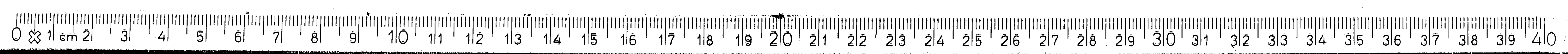

Dnr 625/52

Inkom den

ANSÖKAN OM BYGGNADSLOV

Till BYGGNADSNÄMNDEN I ÖSTERÅKERS KOMMUN, Åkersberga.

Härmed anhålles om byggnadslov för ny ~~om~~ ~~ny~~ byggnad å fastigheten, tomplatsen

Stava Nr 470

Stockholm den 3/5 1952

Hans Larsson

Sökandens egenhändiga namnteckning

Områdets namn

Stava

Kvarters namn

Fastighetsbeteckning

Nr 470

Sökandens efter- och förnamn

Larsson Hans Manne Georg

Yrke eller titel

Flisör

Nuvarande postadress

Agnegatan 36 ö.g. 2tr Stockholm K

Telefonnummer

Ritningarna utförda av

Byggn. ing. E. Rehnström

Bifogade handlingar

Anm.

Situationsplan (2 ex.)¹⁾

Planritningar, genomskärningsritningar och fasadritningar (2 ex.)¹⁾ 2 ex.

Övriga ritningar eller kartor

Teknisk beskrivning enligt särskilt formulär (2 ex.) 2 ex.

Åganderättsbevis eller annat bevis att sökanden är berättigad till byggnadsarbetets utförande

Övriga handlingar

Godkänt av Byggnadsnämnden
den 6/5 1952 under vilkor som
av protokoll intygas betygar

En vittnin

J. S. Larsson

¹⁾ Ett av exemplaren skall vara utfört med tusch å kalkerväv eller i annat av Kungl. byggnadsstyrelsen godkänt, för arkivering och kopiering lämpligt utförande och material, detta gäller dock ej byggnader med planytor under 20 m².

TEKNISK BESKRIVNING

Byggnadens art: <u>Redskapsbod</u> Sökande: <u>Hasse Larsson</u> Adress: <u>Agnegatan 36 ö.g. 2 tr</u> <u>Stockholm K</u> Tel. _____	Byggnadsplats Län: <u>Stockholms Län</u> Kommun: <u>Österåkers</u> Kvarter: _____ tomt nr <u>470</u> Stadsägo-nr (fastighetsbeteckning el. annan gållande) _____
---	---

GRUND

Markförhållanden	Jordlagrens beskaff. (ungef. djup) _____	Tjänsteanteckn.
Grundläggningssätt	Betongpel. el. murar till berg, utbredda plattor, betongpål. etc. <u>Betonghålstén</u>	
Yttre grundmurar	Betong: dimens., cementhalt. Betonghålstén: dimens. _____ Värmeisol. _____ Vattenisol. _____ Sockel: material, ytbehandl. _____ Dränering: material, dimens. o. placering _____	
Inre grundmurar	Betong: dimens., cementhalt. Betonghålstén: dimens. _____	

VÄGGAR

Ytterväggar i allmänhet	Material, delarnas dimens. o. placering utifrån räknat _____ <u>3/4" x 4" Skålvirke</u>	
under fönster		
Innerväggar bärande	Material, delarnas dimens. o. placering _____	
lägenhets- skiljande		
mot ouppvärm utrymme		
trappomslutande		
övriga		
Brandmurar	Material, dimens. _____	

Godkänt av Byggnadsnämnden
den 4/5 1932 under väsk nr. 807
av protokollet inhämtas bebygg

Ex officio

[Signature]

BJÄLKLAG

Källarbjälklag	Konstr.-sätt, värmeisol., takbehandl.	
Mellanbjälklag	Konstr.-sätt, ljudisol. <i>3" x 5"</i>	
Vindsbjälklag	Konstr.-sätt, värmeisol.	
Bjälklag under badrum	Konstr.-sätt, ljud- o. vattenisol.	
Altanbjälklag	Konstr.-sätt, värme- o. vattenisol.	
Balkonger	Konstr.-sätt, vattenisol.	
Trappor	Konstr.-sätt	

TAK

Yttertak i allmänhet.	Konstr.-sätt, (dimens., delning), takpanel, belägg. <i>3/4" x 4" spantat tjärpapp</i>	
Över inredd vindsvåning	Material, delarnas dimens. o. placering utifrån räknat	

DIVERSE

Ventilation och uppvärmning	Ventilationssystem: självdrag, mek. vent. etc.		
	Uppvärmningssystem		
		Material	Tjocklek omslutn. väggar skiljeväggar
	Evak. kanaler		
	Imkanaler		
	Rökrör		
	Pannskorsten: ytbehandl. ovan tak		
Övriga uppgifter	<i>Redskapsboden placeras på undanskymd plats.</i>		

Ansv. arbetsledare:

Arkitekt:

Byggnadskonstruktör:

Värme- o. vent.-konstruktör:

.....

.....

Stblm den *3/5*
Herré Larsson
(Sökandens egenhändiga namnteckning eller firmastämpel jämte egenhändig namnteckning av den eller de personer som äga teckna firman.)

Innan byggnad uppföres å tomten, skola byggnadsrit-
ningar enligt lag granskas av byggnadsinspektören för
platsen,

Arkitekt Nils-Henrik W. von Walter

Körsbärsvägen 12,

STOCKHOLM.

Tel.: 32 22 43 efter kl. 18,00.

Tagit del

Stockholm den 12/10 1947

Hasse Manne Georg Larsson
.....

Frisör Hasse Manne Georg Larsson

Agnegatan 36, 2 tr. ö.g. Stockholm.

Tel. arb. 21 13 13

tomt nr 205 = Stava 4⁷⁰ i Österåkers s:n

U

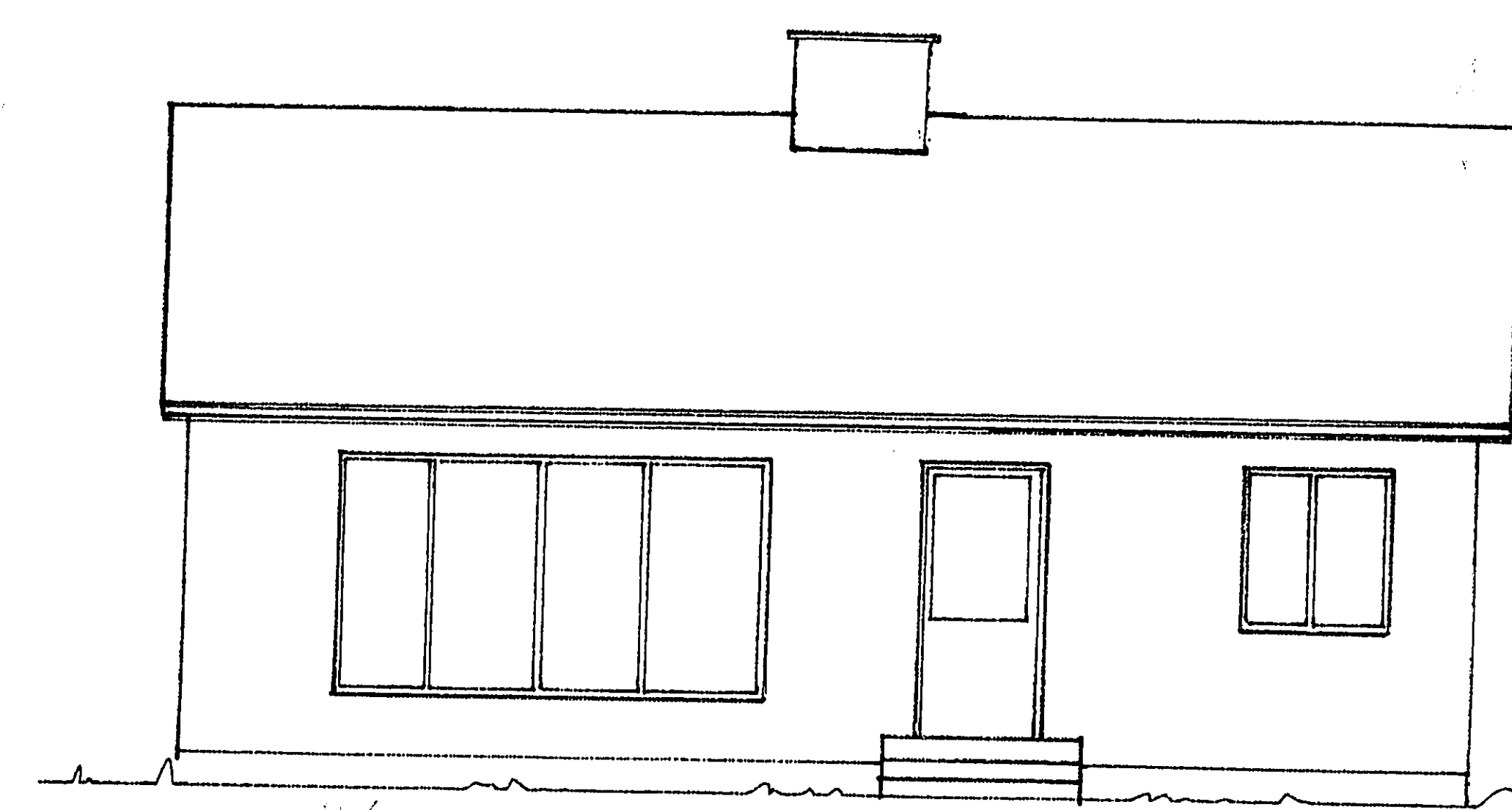

FASAD MOT S.V.

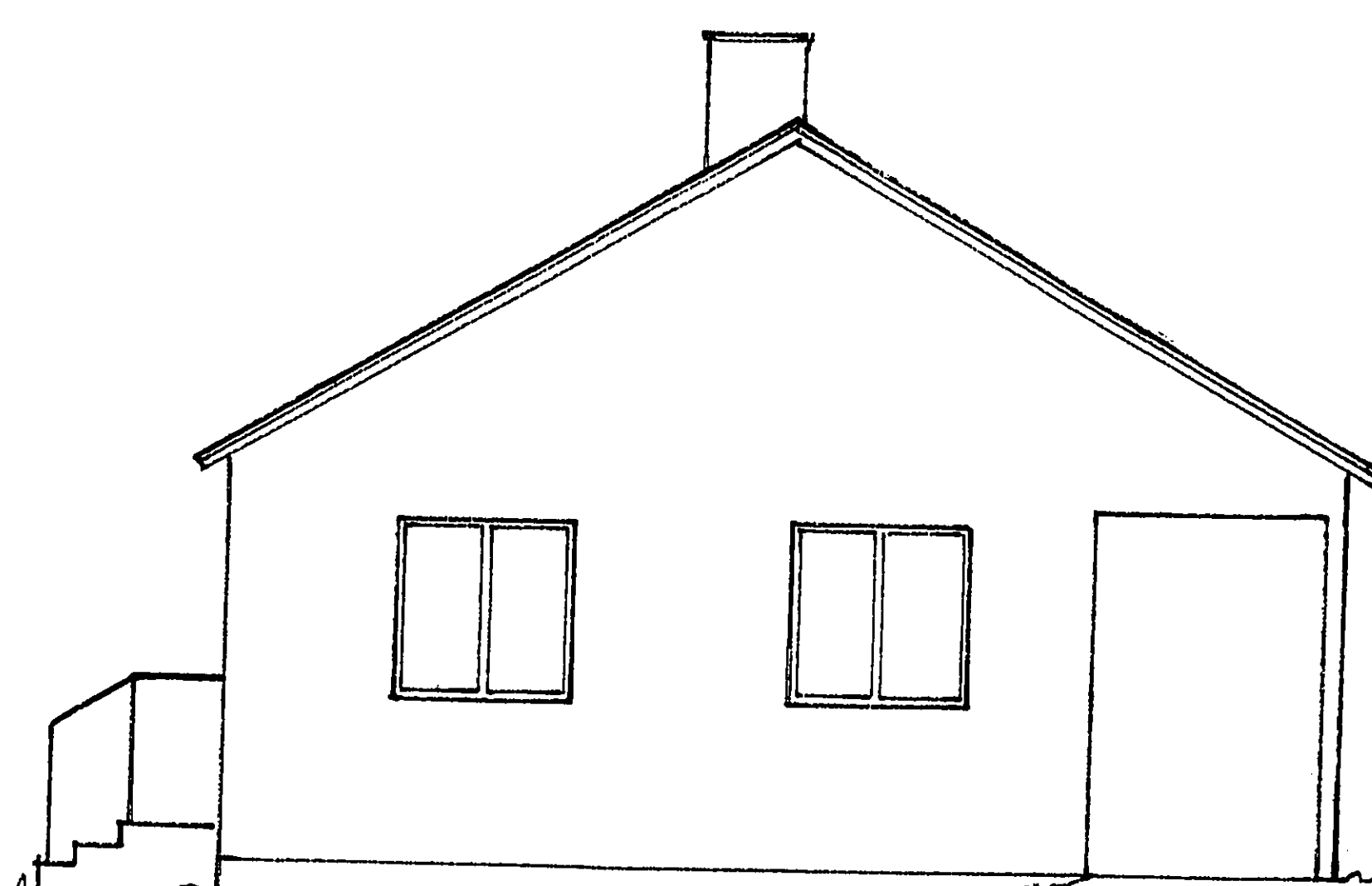

GAVEL MOT N.V.

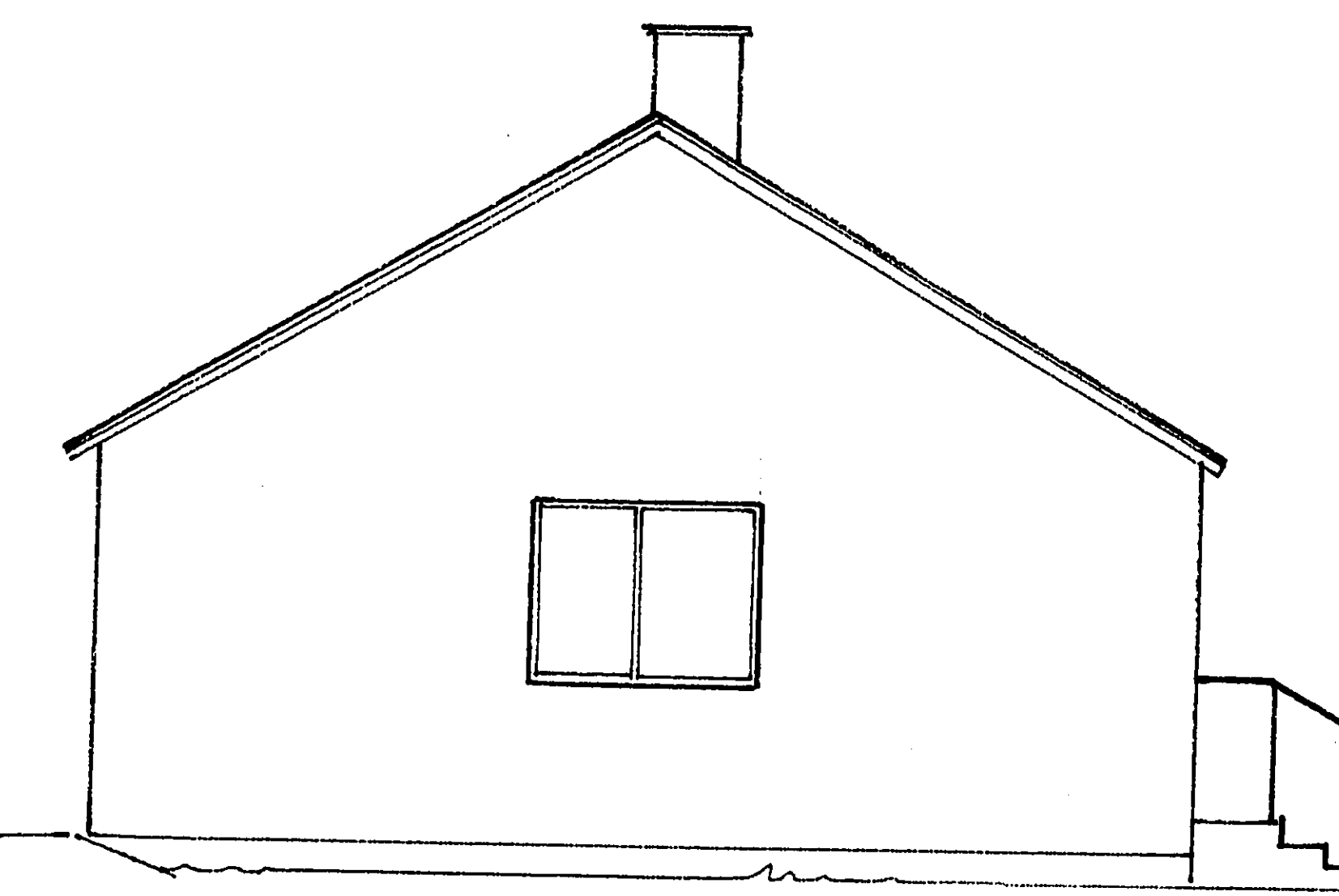

GAVEL MOT SÖ.

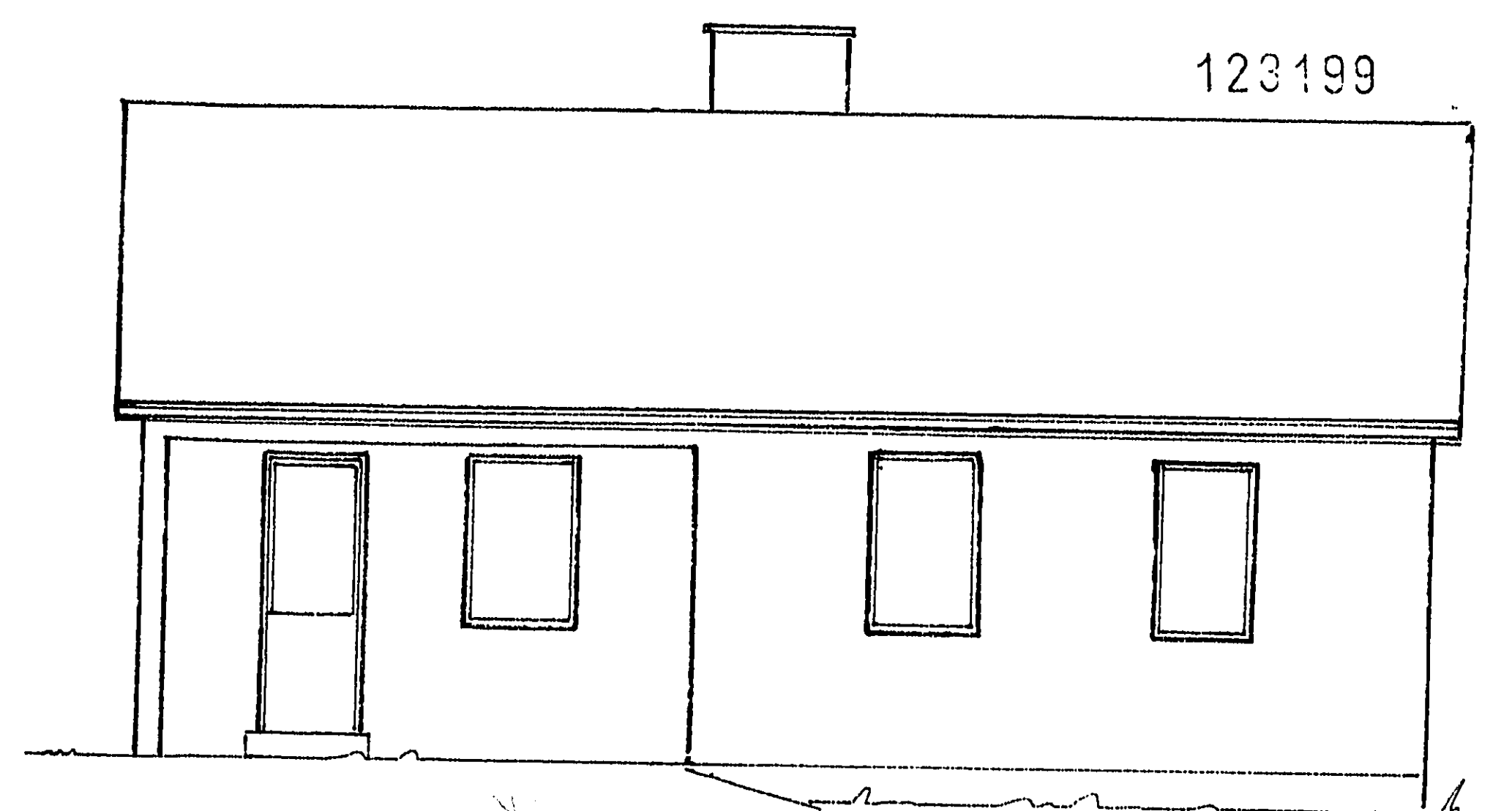

FASAD MOT N.O.

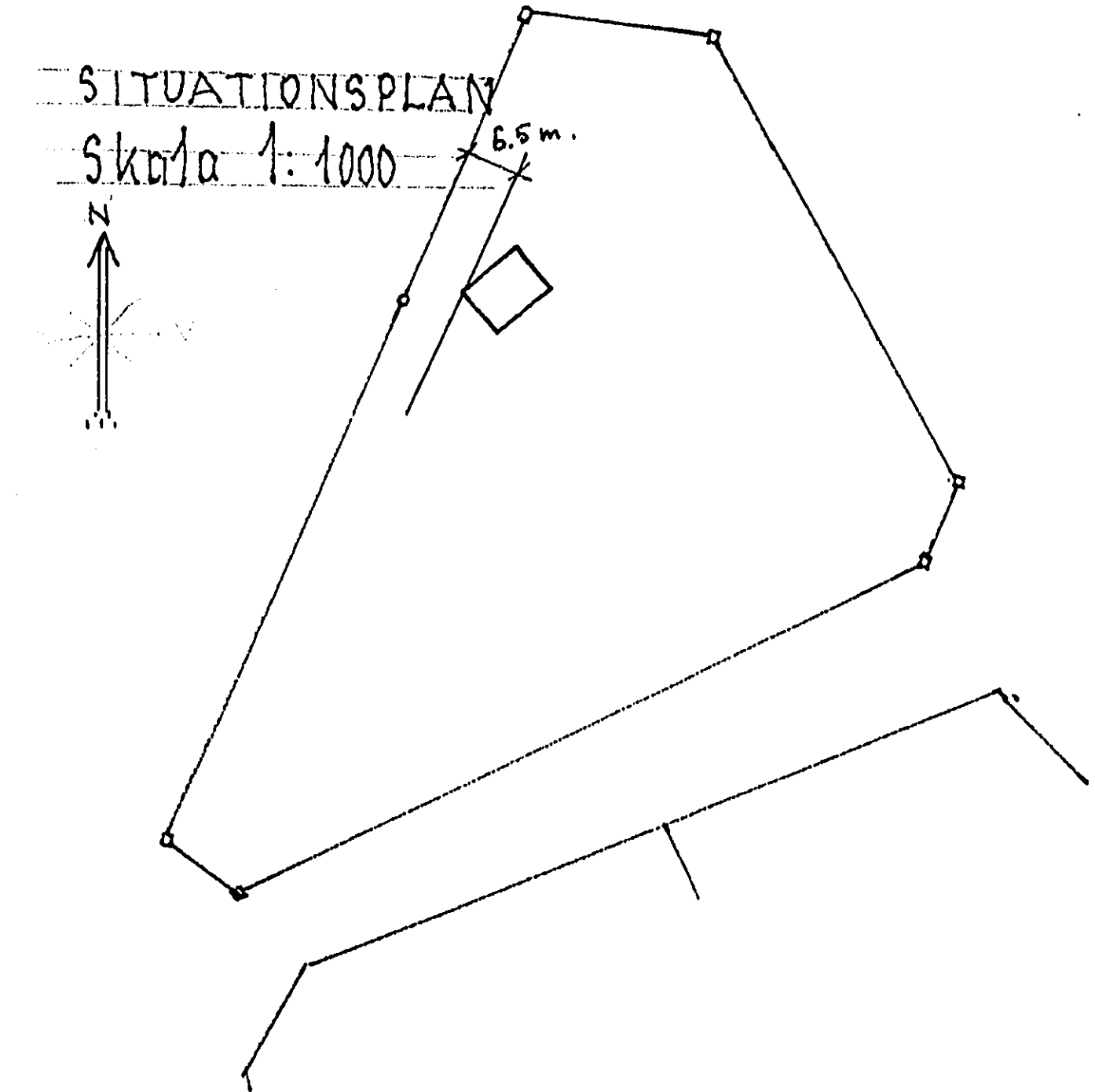
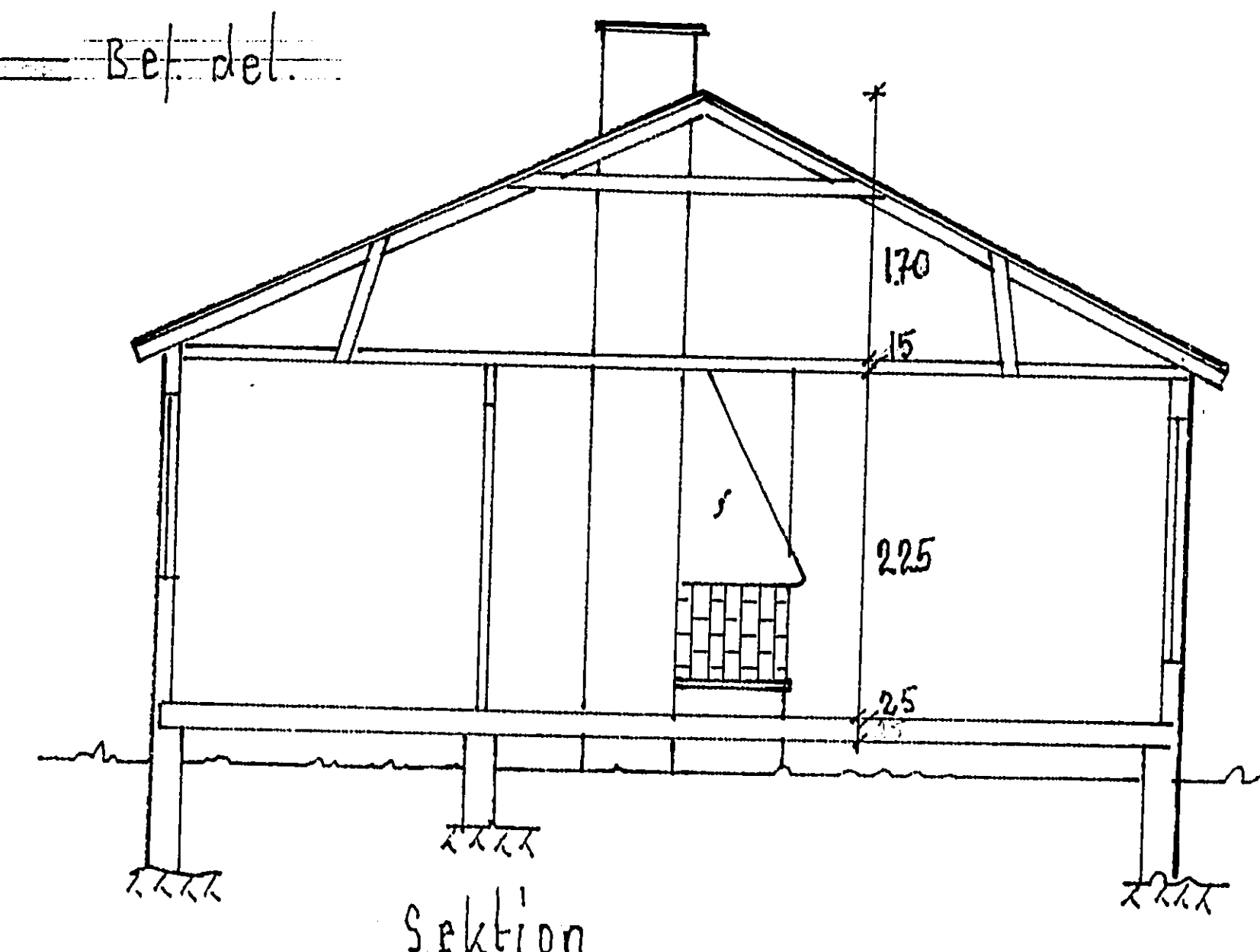
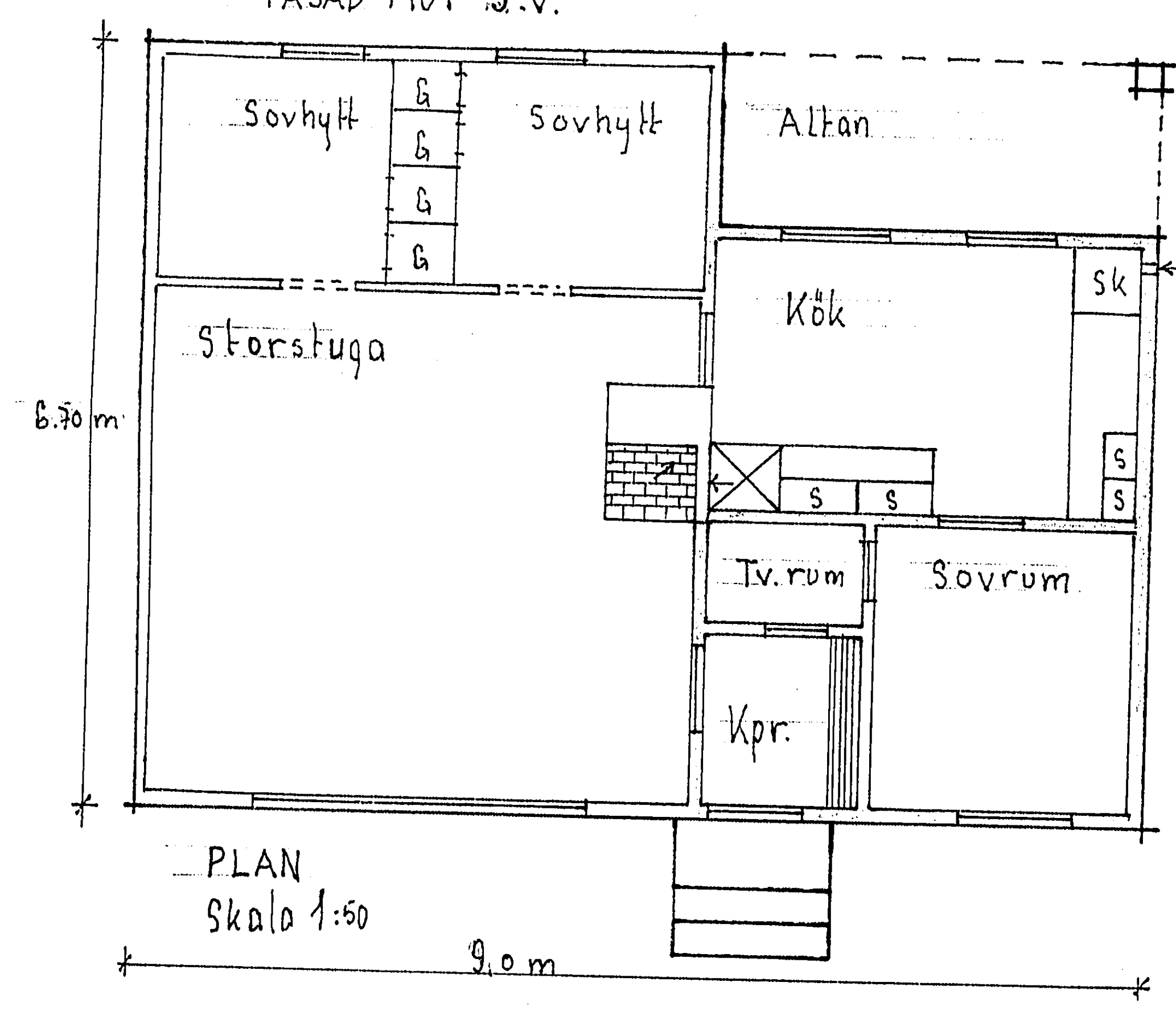

FÖRSLAG TILL TILLBYGGNAD Å FASTIGHETEN
 STAVA 470
 ÖSTERÅKERS SOCKEN, STHMS LÄN.
 STOCKHOLM DEN 18 FEB 1961
Hass Larsson

Hass Larsson

ANSÖKAN OM BYGGNADSLÖV

(Ingevas i två exemplar)

Dnr. **AKERSBERGA**
 Inkom. **11/4 1961**
 P. nr. **75/61**

Sökande (fastighetsägare el. likställigt), namn och adress

Hasse Larsson
Agnegatan 36 II tr ö.g.
Stockholm K
 Telefon **51 29 95**

Byggnadsnämnden i Österåkers kommun

AKERSBERGA

Godkänt av Byggnadsnämnden
 den **11/4 61** under villkor som
 av protokoll... mit s bebygg.
 Ex officio *[Signature]*

Byggnadsplats	Områdets namn Stava sportstugeområde Fastighetsbeteckning Stava 70
Byggnadsföretag	(Sätt kryss X i gällande ruta) <input type="checkbox"/> Nybyggnad <input type="checkbox"/> Ombyggnad <input checked="" type="checkbox"/> Till-/Påbyggnad Ritningar utförda av sökande
Bilagor	Antal (Siffran inom parentes anger erforderligt antal) ¹⁾ <input checked="" type="checkbox"/> (1) Xganderätsbevis eller motsvarande <input checked="" type="checkbox"/> (2) Situationsplan (kartkopia med husplacering m m) ²⁾ <input checked="" type="checkbox"/> (3) Plan-, genomskärnings- och fasadritning ³⁾ <input checked="" type="checkbox"/> (3) Teknisk beskrivning <input type="checkbox"/> (3) Konstruktionsritningar för större byggnadsföretag <input type="checkbox"/> (3) Anmälan om ansvarig arbetsledare med ansvarförbindelse ⁴⁾ Avgift för ritningsgranskning erlägges mot kvitto eller vid lösen av postförskott.

— Stockholm — den **25 februari 1961**

Hasse Larsson
 (Sökandens underskrift)

¹⁾ Byggnadsnämnden äger att i särskilda fall medgiva färre eller föreskriva flera uppgifter.

Samtliga handlingar bör om möjligt vara i format A4.

²⁾ Ett av exemplaren skall vara utfört med tusch på kalkerväv eller i annat av Kungl. byggnadsstyrelsen godkänt, för arkivering och kopiering lämpligt utförande och material. Gäller ej byggnader under 20 m².

³⁾ Ansvarförbindelse kan ingivas i samband med ansökan om byggnadslov eller senast före arbetets påbörjande (1 ex ö & bl 163 KAB). Gäller bostadshus och andra större byggnadsföretag.

⁴⁾ För firmatecknare skall bevis om rätt att teckna firma bifogas.

Byggnadsnämndens beslut:

Enligt § **162** den **11/4-61** blev ovanstående ansökan om byggnadslov beviljad

Byggnadsingenjörens yttrande: **Skorstenen uppdrages till 75 cm över nock.**

Bilagor:

- situationsplan
- ritningar
- teknisk beskrivning
- godkännande av ansvarig arbetsledare
- protokollsutdrag

Avgifter:

Granskning **13:—**
 Konstruktioner
 Besiktning **13:—**
 Summa kronor **26:—**

Godkänt av Byggnadsnämnden
den 11/4 1961 som
av protokollet inkomna byggar.
Ex. utgåva

TEKNISK
BESKRIVNING

STOCKHOLMS KOMMUN
ANFÖRSLAG
Ink. - 1961
D. nr. 75/61

Byggnadens art: Tillbyggnad av Sjöportstuga	Byggnadsplats
Sökande: Hasse Larsson	Län: Stockholms
Adress: Agnegatan 36 II tr. 8.g.	Kommun: Österdker
Sthlm K. Tel. 512995	Kvarter: _____ tomt nr _____
	Stadsägo-nr (ol annan gällande fastighetsbeteckning) Stava 470

GRUND

	Jordlagrens beskaffenhet (ungefärligt djup)	Tjänsteanteckn.
Markförhållanden	Berg	
Grundläggningssätt	Betongpel. el murar till berg, utbredda plattor, betongpål., cementhall etc. Betongstens murar och plintar till berg	
Yttre grundmurar	Betong: dimens., cementhalt. Betonghåsten: dimens., antal hätrader, fabrikat Värmsisolering Vattenisolering Cement puts Söckel: material, ytbehandling Dränering: material, dimens. o. placering	
Inre grundmurar	Betong: dimens., cementhalt. Betonghåsten: dimens.	

VÄGGAR

Yttrevägg i allmänhet	Material, volymvikt, dimens. o. placering utifrån räknet samt fasadbehandling 3/4" panel + papp + 2x4" regler med 80 mm mineral- ull + dif. tät papp + 3/4" panel + träfiberskiva	
under fönster		
Innervägg bärande	Material, delarnas dimens. o. placering 2x4" regler med 3/4" panel på båda sidor	
lägenhetsskiljande		
mot uppvärmt utrymme		
trappomslutande		
övriga		
Brandmurar	Material, dimens.	

BJÄLKLAG

Källarbjälklag	Konstr.-sätt värmeisol., takbehandling vid träbjälklag 3"x8" bjälkar + blindbotten med papp+ spån- fyllning	
Mellanbjälklag	Konstr.-sätt, ljudisolering, plattlocklek vid betongbjälklag	
Vindsbjälklag	Konstr.-sätt, värmeisolering 2x5" bjälkar med papp och spån- fyllning	
Bjälklag under badrum	Konstr.-sätt, ljud-, värme- och vattenisolering	
Altanbjälklag	Konstr.-sätt, värme- o. vattenisolering	
Balkonger	Konstr.-sätt, vattenisolering	
Trappor	Material	

TAK

Yttertak	Konstr.-sätt (dimens., delning), takpanel, belägg. 1" panel med underhållsfri takpapp	
Värmeisolering över inredd vindsvåning (snedtak och hantbjälklag)	Material, delarnas dimens. o. placering utifrån räknet	

DIVERSE

Ventilation och uppvärmning	Ventilationsystem: <u>slövdrag</u> , mek. vent. etc.	
	Uppvärmningssystem	
	Dimension	Omslutningsväggar Tjocklek Material
	Evak. kanaler	
	Imkanal i kök	
	Imkanal i tvättstuga	
	Rökrör	<i>1/2 x 1 stam 1/2 stam 1/2 stam</i>
	Pannskorsten; ytbehandl. ovan tak	
Övriga uppgifter		

Ansv. arbetsledare:

Arkitekt:

Byggnadskonstruktör:

Värme- o. vent.-konstruktör:

Stockholm den 25 februari 1961

Hans Larsson

(Sökandens egenhändiga namnteckning eller firmastämpel jämte egenhändig namnteckning av den eller de personer som äga teckna firma.)

Ansökan från Larsson, Hasse

adress: Agnegatan 36, II, ö.g., Stockholm K tel. 51 29 95

om byggnadslov för nybyggnad av sportstuga tillbyggnad & fastigheten Stava 4:70

Förslag till byggnadsplan för fastigheten

upprättad den rev. den av

Skrivelse

Remiss från

angående

Komplettering med

infordrad den Inkom den

Anm.

Yttrande från	Inf. den	Ink. den	Anm.
.....
.....
.....

Besiktning av	datum	Anm.
.....
.....

Byggnadsingenjörens yttrande: Skrivningen byggkostnader för 75 år över kostn. 13+0+13=26:-.

Kommunalingenjörens yttrande:

Byggnadskonsulentens yttrande: Tillstånd

Byggnadsnämndens beslut:

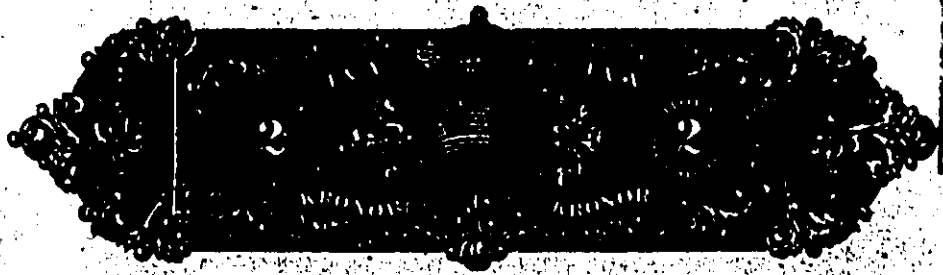

ÖSTERSÄTERS KEMMUN
ÅKERBERGA
16h. - 5. 1961
D. nr. 2888

L A G F A R T S B E V I S

Nr. 2888.

År 1951 den 24 oktober beviljade Inskrivningsdomstolen i Södra Roslags domsaga lagfart för frisören Hasse Manne Georg Larsson, Agnegatan 36, Stockholm, i fastigheten Stav 170 i Östersäters socken, vilken fastighet har enligt köpekontrakt nr 12 och köpebrev den 15 oktober 1951 för verkstadsbyggnaderna köpta av Eric Ryberg.

Som ovan:

Ruben Gunnwaldt

Denna reproduktion är identisk med originalet och utförd av
KUNGSOLMS LÅSKOPIERING
Fridhemsgatan 22 (vid Fridhemsplan)
Tel. 51 07 30, 53 50 12
Stockholm den 7/13 1961

Stpl. 19:-

M. Karlsson.

123300

Reproduktionen utförd på
BOLTEX TRANSLAR
 Metod och material godkänt av Statens
 Provningsanstalt i enlighet med BAA 1960
 för ritningar till bostadshus med
 högst två lägenheter eller till annan
 mindre byggnad betygat:
 Reproduktionsfirma
KUNGSBOLLNS LÅNSKOPIERING
 BOR EJ ONODIGTVIS UTSATTAS FÖR LUS

Ritning för återuppfrände av fjärdshus i Stava 4 B

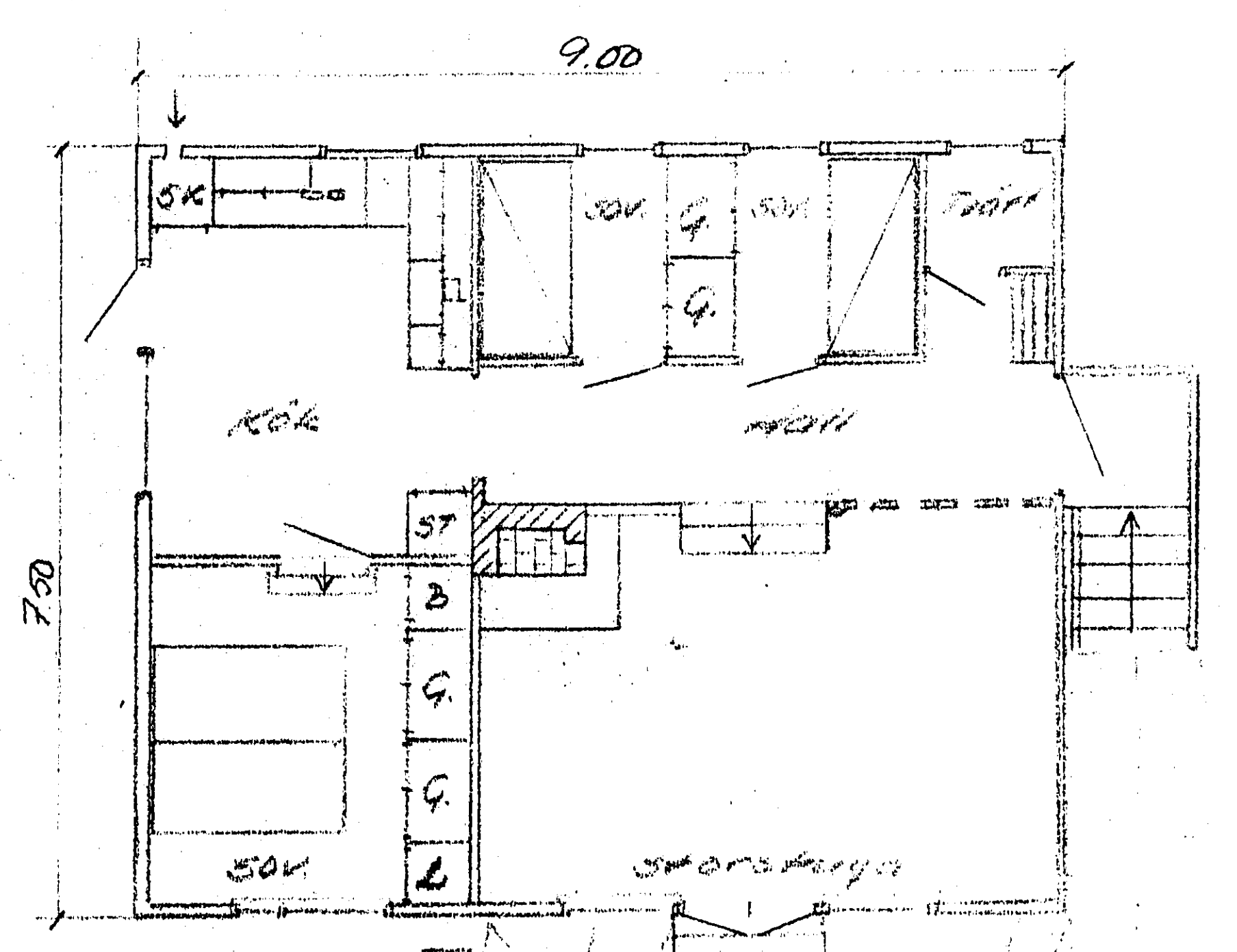
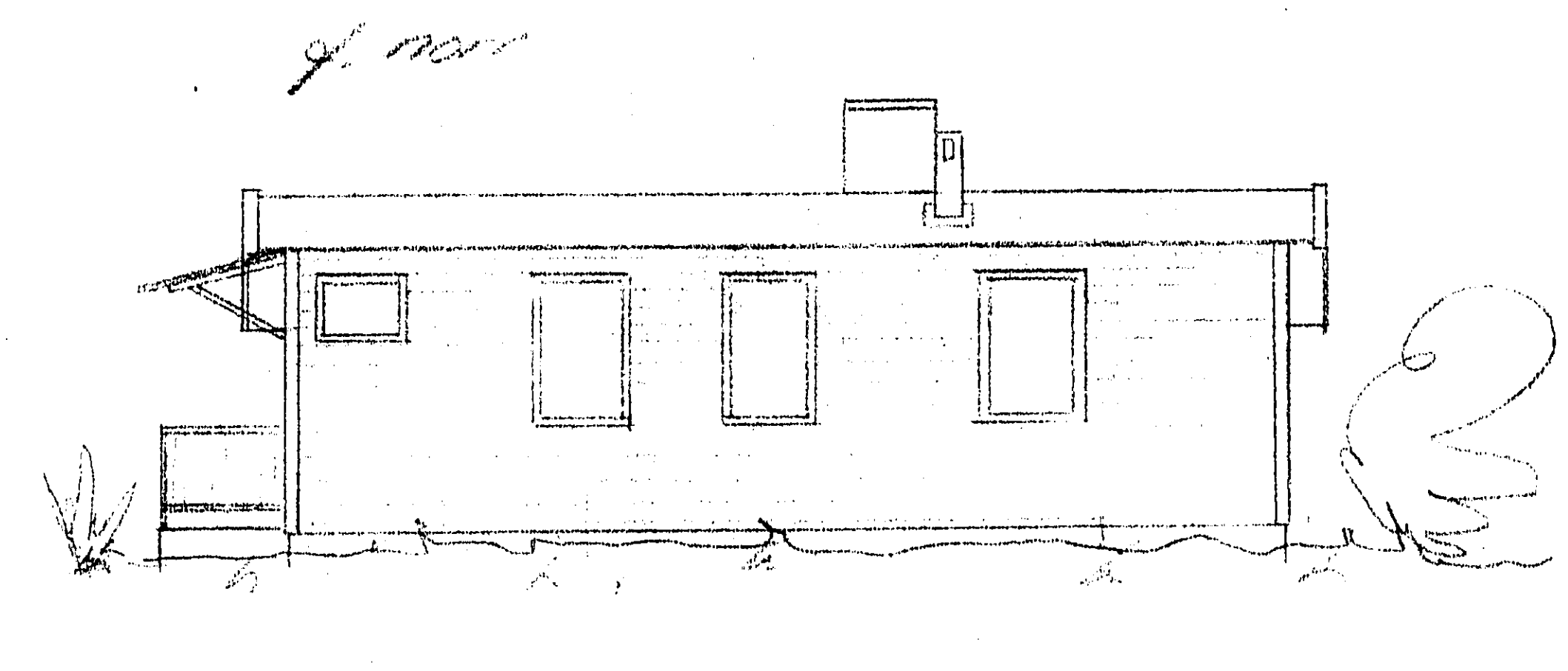
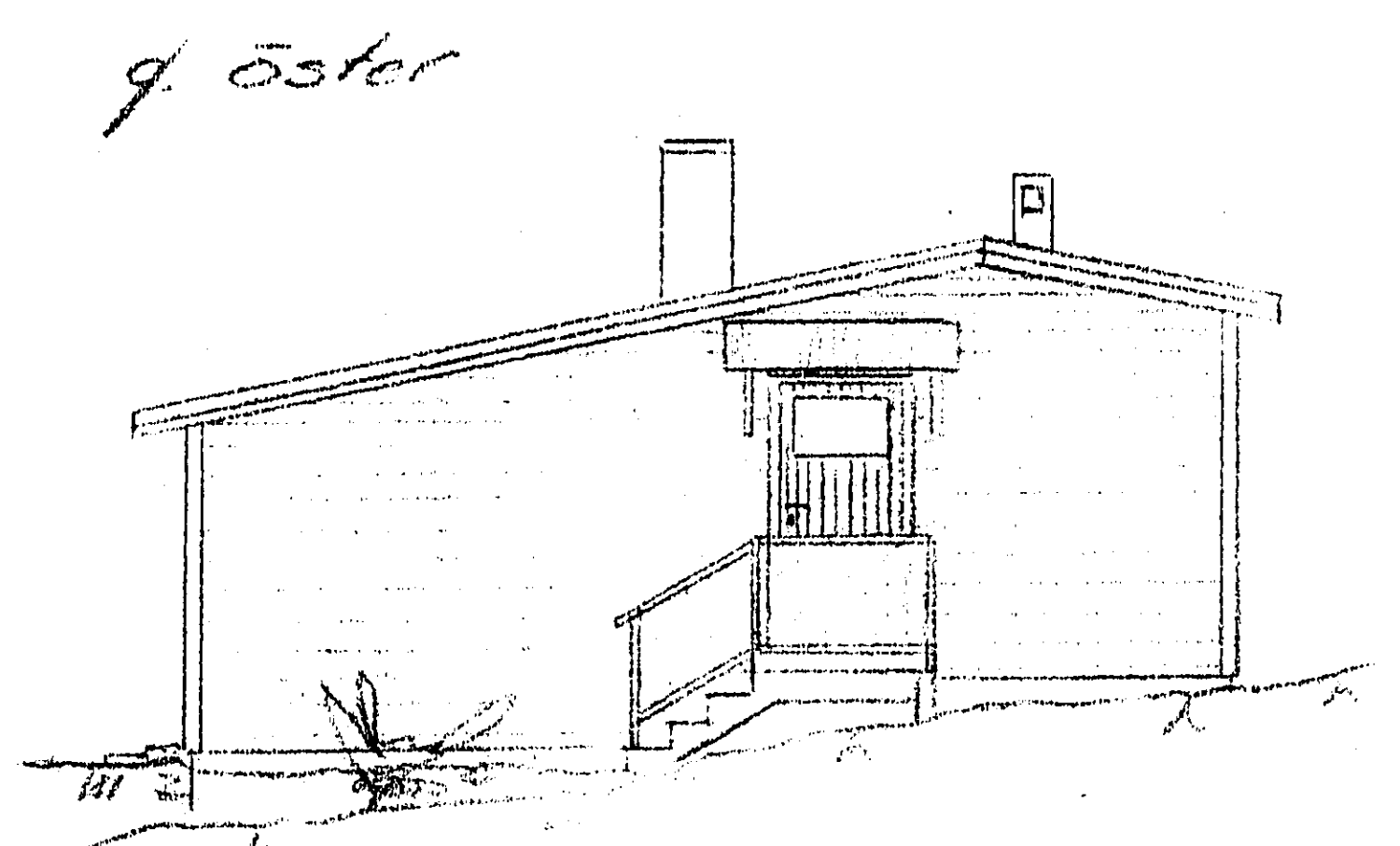
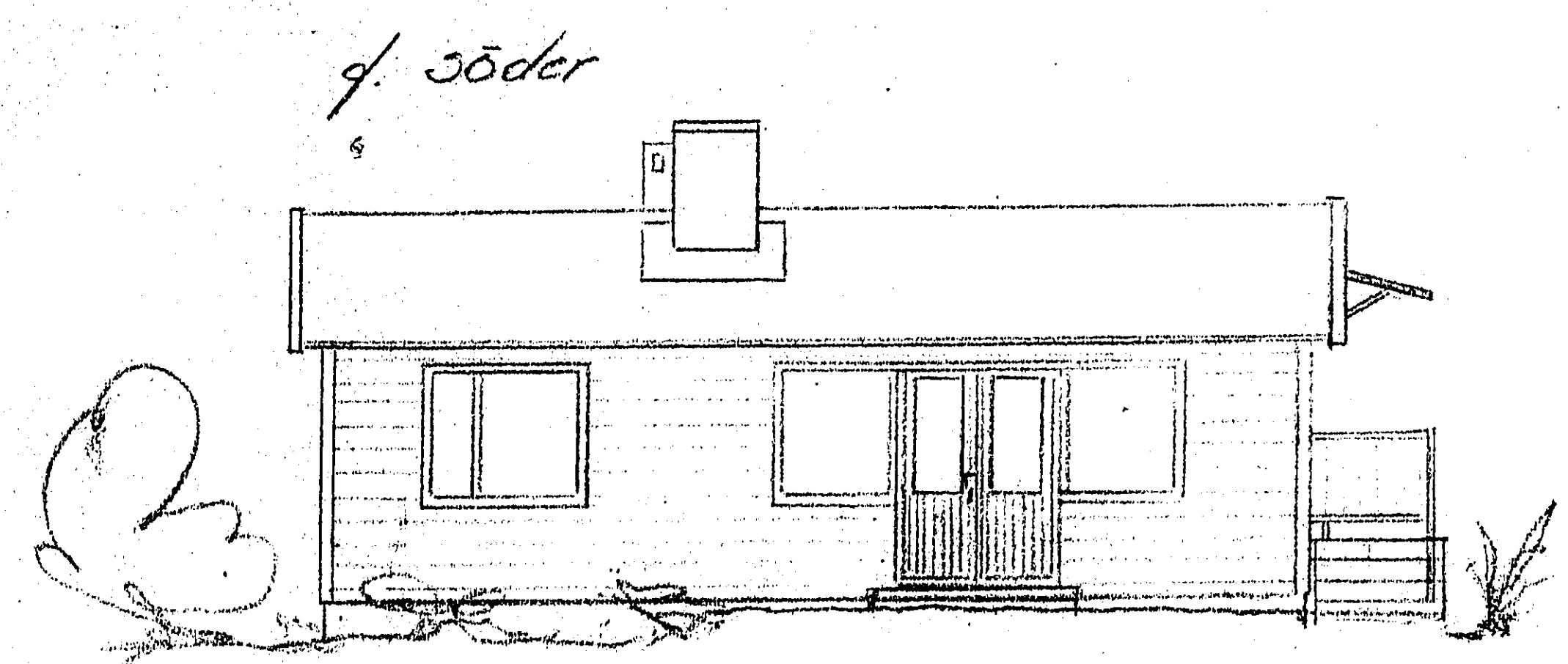

Våningsplan

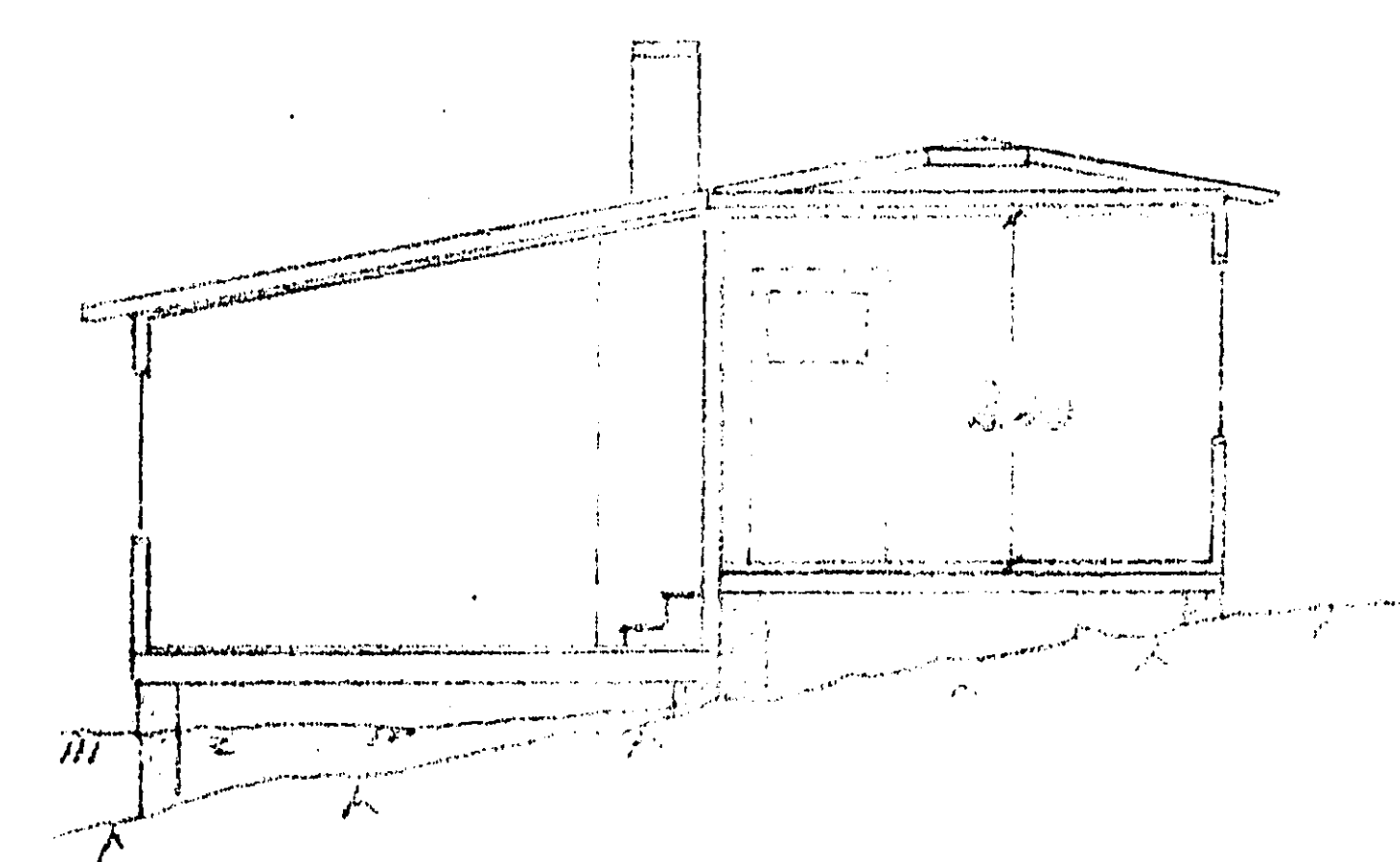

Tvårsnitt

Godkänt av Byggnadsnämnden
 den 3/11 1964 under villkor som
 av protokollet i kända betyg.
 Ex officio

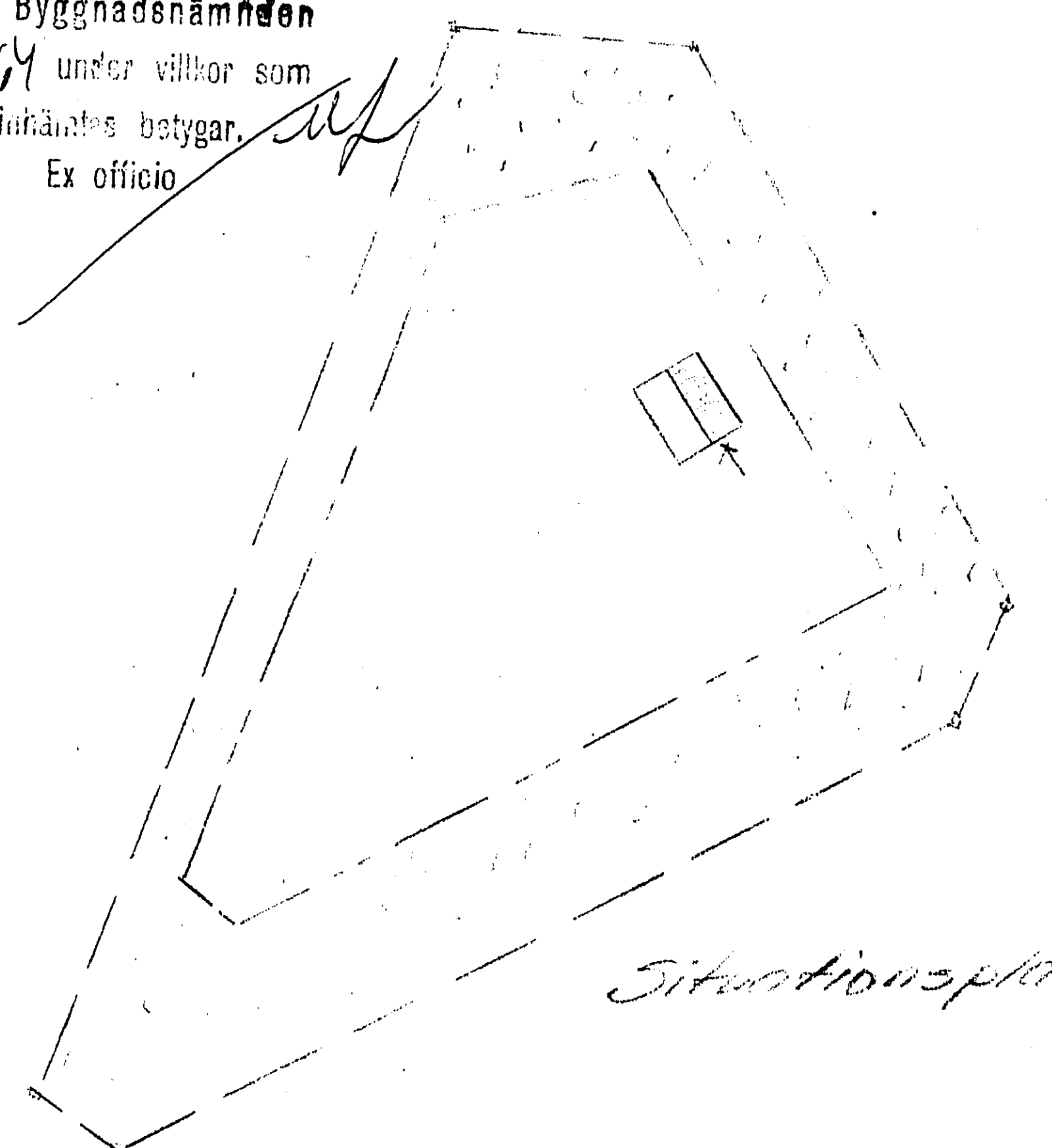

Situationsplan 1:1000

<i>Håse Larsson</i>		
<i>Stava 4:70</i>		
Ritn.nr: 105	Skala: 1:100	Dat. 24/10-64
Ola Stridsberg		Åkers-Runö
Garnsviksvägen 11		Tel. 0764/21995

Utdrag ur protokoll fört vid sammanträde med byggnadsnämnden i Österåkers kommun, hållet i förvaltningsbyggnaden, Åkersberga, tisdagen den 3 november 1964, klockan 19.00-22.35. §§ 942-1027.

=====

§ 969.

Dnr. 796/64 - litt. 301 By.

Larsson, Hasse, Agnegatan 36, Stockholm K.

Nybyggnad av sportstuga å Stava 4:70.

Byggnadsinspektörens yttrande: "Tvättrum skall förses med ventilation."

Stadsarkitektens yttrande: "Byggnadslov tillstyrkes."

Byggnadsnämnden beslutar bevilja byggnadslov under villkor att byggnadsinspektörens yttrande beaktas. Sökanden uppmanas i enlighet med byggnadsstadgans bestämmelser, att om beslutet bevisligen underrätta grannar och andra, vilka kan beröras därav.

ÖSTERÅKERS BYGGNADSNÄMND

ÖSTERÅKERS BYGGNADSNÄMND

=====

Vidare förekom ej.

Dag som ovan

Åke Sundling

Ordförande

/Sture Olofsson
Sekreterare

Justeras:

Arvid Jansson

Hans Jöngren

Tillkännagivande om protokollets justering har anslagits på kommunens anslagstavla den 13/11 1964, betygar

Sture Olofsson
Kommunalsekreterare

Rätt utdraget intyga:

1 ex. sak. 24/11-64

1 ex. mapp

1 ex. järn

A. Sundling

St. Friden

578/64
ANSÖKAN OM BYGGNADSLOV

(Inges i två exemplar)

Dnr

Osteråkers byggnadsnämnd	Inkom den
28 OKT 1964	
796/64	381

Sökande (fastighetsägare el. likställid), namn och adress

Frisör Hasse Larsson
Agnegatan 36

Byggnadsnämnden i Osteråkers kommun

Stockholm K
Telefon
08 / 51 29 95

AKERSBERGA

Byggnadsplats	Områdets namn Stava
	Fastighetsbeteckning Stava 4 : 70
Byggnadsförelag	(Sätt kryss X i gällande ruta) <input checked="" type="checkbox"/> Nybyggnad (återuppbyggnad) <input type="checkbox"/> Ombyggnad <input type="checkbox"/> Tillbyggnad
	Ritningar utförda av Ola Stridsberg Garnsviksvägen 11 Åkers - Runö
Bilagor	Antal (Siffran inom parentes anger erforderligt antal) *) (1) Åganderättsbevis eller motsvarande (3) Situationsplan (karrikopla med husplacering m m) *) <input checked="" type="checkbox"/> (3) Plan-, genomskärnings- och fasadritning*) <input checked="" type="checkbox"/> (3) Teknisk beskrivning (3) Konstruktionsritningar för större byggnadsförelag (3) Anmälan om ansvarig arbetsledare med ansvarförbindelse*)
	Byggnadsnämndens anteckn. Godkänt av Byggnadsnämnden den 3/11 1964 under villkor som av protokollet inhämtas betygar. Ex officio
Avgift för ritningsgranskning erlägges mot kvitto eller vid lösen av postförskott.	

Stockholm K den 23 okt. 1964

Hasse Larsson
(Sökandens underskrift)

*) Byggnadsnämnden äger att i särskilda fall med-
giva färre eller föreskriva flera uppgifter.

Samtliga handlingar bör om möjligt vara i for-
mat A4.

*) Ett av exemplaren skall vara utfört med lusch på
kalkröv eller i annat av Kungl. byggnadssty-
relsen godkänt, för arkivering och kopiering lämp-
ligt utförande och materiel. Gäller ej byggnader
under 20 m².

*) Ansvarförbindelse kan ingivas i samband med an-
sökkan om byggnadslov eller senast före arbetets
påbörjande (t ex å bl 163 KAB). Gäller bostads-
hus och andra större byggnadsförelag.

*) För firmatecknare skall bevis om rätt att teckna
firma bifogas.

Byggnadsnämndens beslut:

Enligt § 969 den 3/11-64 blev ovanstående
ansökan om byggnadslov beviljad

Bilagor:

situationsplan
ritningar
teknisk beskrivning
godkännande av ansvarig arbetsledare
protokollsutdrag

Avgifter:

Granskning

Konstruktioner

Besiktning

Summa kronor

100,-

Ifylls i tre ex och bilogas ansökan om lån eller ansökan om byggnadslov (blankett Köb nr 172).

Vid till-, på- eller ombyggnad eller annat arbete betr befintlig byggnad, beskrivs dennas nuvarande skick samt anges vilka åtgärder som avses samt hur arbetet skall utföras.

Betr grund, väggar, bjälklag och tak skall fullständiga uppgifter lämnas om konstruktionsått, material, fabrikat, ytbehandling, dimensioner, volymvikt, betongkvalitet, värme-, ljud- och vattenisolering. Ifråga om betonghållblock anges antal hålroder.

TEKNISK BESKRIVNING

Nybyggnad Till-, på- eller ombyggnad Annat arbete

Inkom den	Österåkers byggnadsnämnd
	26 OKT 1954
	796/64 (30)

Kommun	Lånsbeteckning	Fastighetsbeteckning
Österåker	B	Stava 4 : 70
Sökandens namn		
Frisör Hasse Larsson		
Sökandens adress och telefon		
Agnegatan 36 S t o c k h o l m K		08/ 51 29 95
Grund	Bjälklag	
Undergrundens beskaffenhet och måtlighet	Källorbjälklag	
Berg	2" x 7" golvbjälkar med 3/4" blindbotten, fyllning 10 cm gullfiberfilt samt 1" golvträ.	
Grundläggningsått		
1/2 25cm grundmurar.		
Yttre grundmurar		
Värmeisolering	Mellanbjälklag	
	Godkänt av Byggnadsnämnden den 3/11/54 under villkor som i protokollet inhämtas betygar. Ex officio	
Vattenisolering		
Sockel	Vindbjälklag	
Cementputsas		
Dränering		
Inre grundmurar	Bjälklag under badrum	
Väggar	Allanbjälklag	
Yttreväggar i allmänhet och under fönster	Balkonger	
1" x 5" fjällpanel, förhydringspapp, 2" x 4" regler med 10 cm isolering. diff. förhydringspapp, 3/4" råspont samt träfiberplatta.		
Innerväggar:	Trappor	
bärande 2" x 4" regler med 3/4" råspont och träfiberplatta på var sida.		
	Tak	
	Yttertak, snedtak och hånbjälklag	
	2" x 6" takstolar med c/c 100 cm över storstuga och savrum 2" x 60 takbjälkar med c/c 60 cm. Yttertak 3/4" råspont med underhållsfri papp isolering 12 cm gullfiberfilt. Innertak 3/4" råspont med träfiberplatta.	
Fögenhetsavskiljande		
Trappomlutande		
mot oppvärmrt utrymme		
Övriga		
Brandmurar		

Rumsbeskrivning Angiv material och målningsbehandling. Använd helst litterering enligt Bygg-AMA.

Trapphus:
golv

väggar

tak

snickerier

Rum:
golv **1" råspont samt hård träfiber-platta.**

väggar

tak

snickerier

Kök:
golv **1" råspont samt hård träfiber-platta samt vinylplattor.**

väggar

tak

snickerier

Yttre målningsarbetens snickerier

plåt- och smidesarbeten

Övriga upplysningar

Värmeinstallation m m

Värmesystem

Varmvatten Varmluft

Radiatorer Slingor i golv Varmluft-inblåsning Varmt golv

Själv-cirkulation Pump-cirkulation Enrörs-system Tvårörs-system

Pannutrustning

Varmvattenpanna Varmluftpanna

Panntyp

Storlek, m ²	Kcal/tim

Bränsle

olja Koks/Ved Gas El

Oljeeldningsaggregat

Högtryck Lågtryck Förgasningsbrännare

Material i rörledningar

Material i skorsten

mursten, samt hårdbränd d:o ovan nock.

Ventilation

Självdrag Mechanisk ventilation

Evakueringspipens dimensioner

Kök	Rum
6"x6" eter.	

Badrum

Wc	Tvättstuga	Torkrum

Övriga upplysningar

Ansvarig arbetsledare

Arkitekt **Ola Stridsberg Åkers-Runö**

Byggnadskonstruktör

Värme- och ventilationskonstruktör

Byggnadsnämndens yttrande

Byggnadslov Unders för best av grund-sättet

lämnat icke lämnat erfordras erfordras ej

För området gäller

stadsplan byggnadsplan avstyckn-plan utomplansbest

Inga byggn-regl bestämmelser byggnadsförbud

Fastigheten är rättilligt bildad

Ja Ar Nej

Byggn-rin o byggn-beskrivn kan godkännas för byggnadslov

utan erinran med erinran enl bil yttrande

Byggnadsnämndens underskrift

..... den

Sökandens underskrift

Stockholm K den 23 okt. 1964

Hanne Larsson

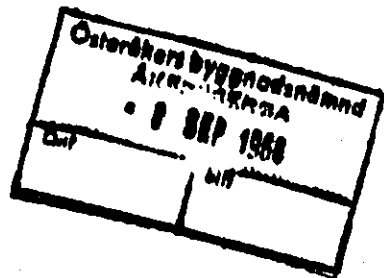

Besiktningssintyg

jämte protokoll över täthetsprovning av skorsten

Fastighet å ^{tomt} Stava 4:70 nr ^{nr} i kv

Adress: Stava, Åkers-Runö. Stadsdel:

Ägare: Frisör Hæsse Larsson, Agnegatan 36, 2 tr., ö.g. Stockholm K.

Besiktning av eldstäder, rök-, avgas- och ventilationskanaler har utförts. Kanalerna ha rensats från bruksrester och sådana beläggningar eller lösa partiklar, som kunna medföra brandfara eller minska tvärsnittsarean.

Röktryckprovning av rökkanal ~~xxxxxxxxxxxxxxxx~~ har den 4 augusti 1965 utförts i enlighet med byggnadsstyrelsens anvisningar till byggnadsstadgan.

Enligt byggnadsstyrelsens anvisningar ~~xx~~

Skorstenens ~~xxxxxxx~~

Skorstenens ~~xxxxxxx~~

Vid provningen ~~xxxxxxx~~ förmärktes icke rök eller os i till den undersökta kanalen angränsande utrymmen.

Angränsande kanaler ~~xxxxxxx~~ finnas. Skiljeväggarna till angränsande kanaler visade sig

äga ~~xxxxxxx~~ normal täthet.

Särskilda iakttagelser: Kupan till öppna spisen var uppförd i kantstående tegel utan förbandsmurning med skorstenen.

Vid besiktningen och täthetsprovningen framkom ~~xxxx~~ i övrigt intet som kunde föranleda erinringar mot utförandet av eldstäder, rök-, avgas- och ventilationskanaler.

Österskär den 5 sept. 1966

[Signature]
Skorstensfejaremästare

[Handwritten initials]

123201

Österåkers byggnadsnämnd
22 11/1966

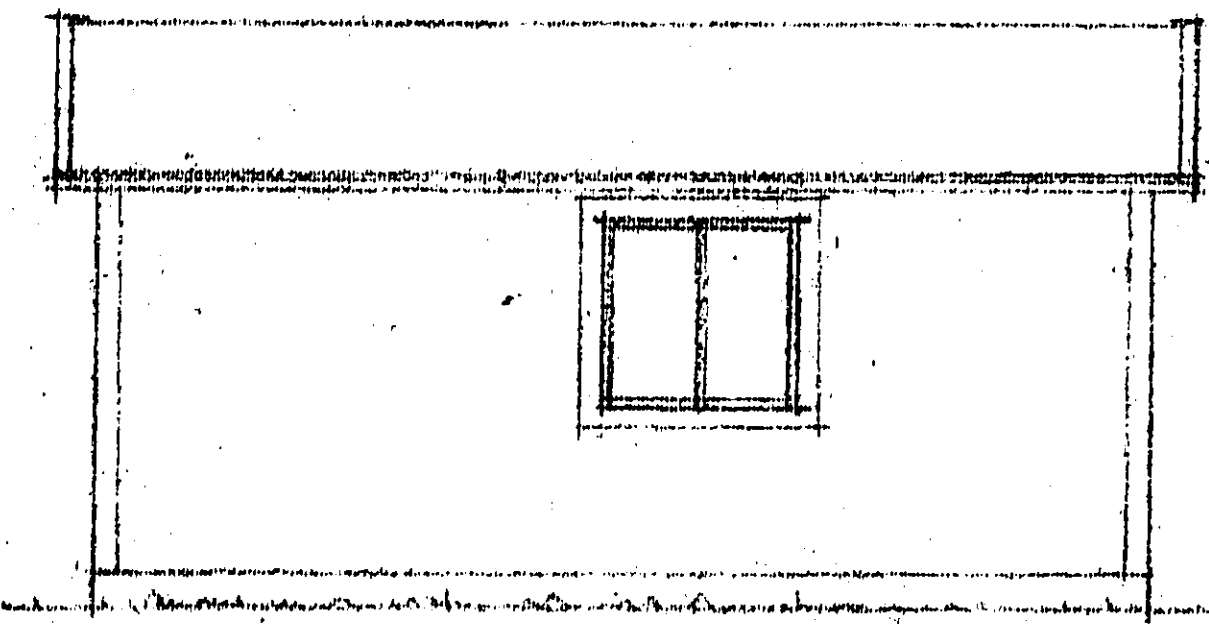

Fasad mot norr

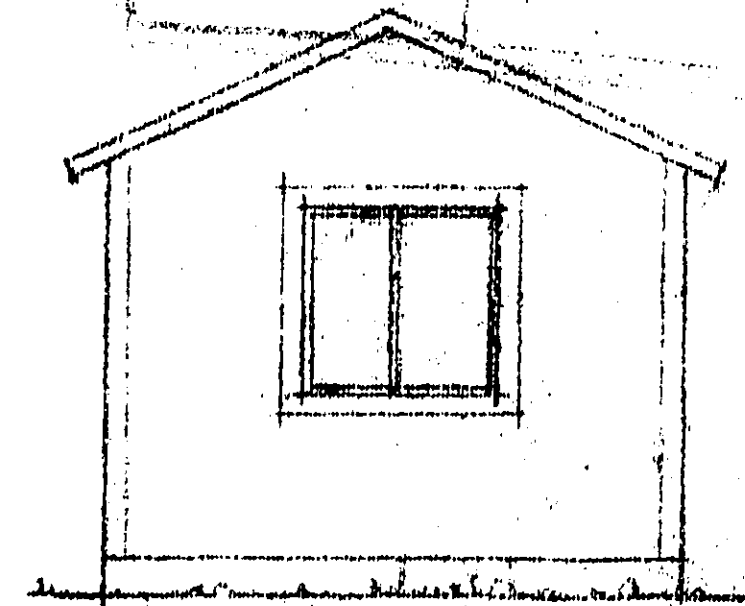

Fasad mot väster

Godkänt av Byggnadsnämnden
den 17/1966 under villkor som
protokollet inhämtas belygar
Ex officio

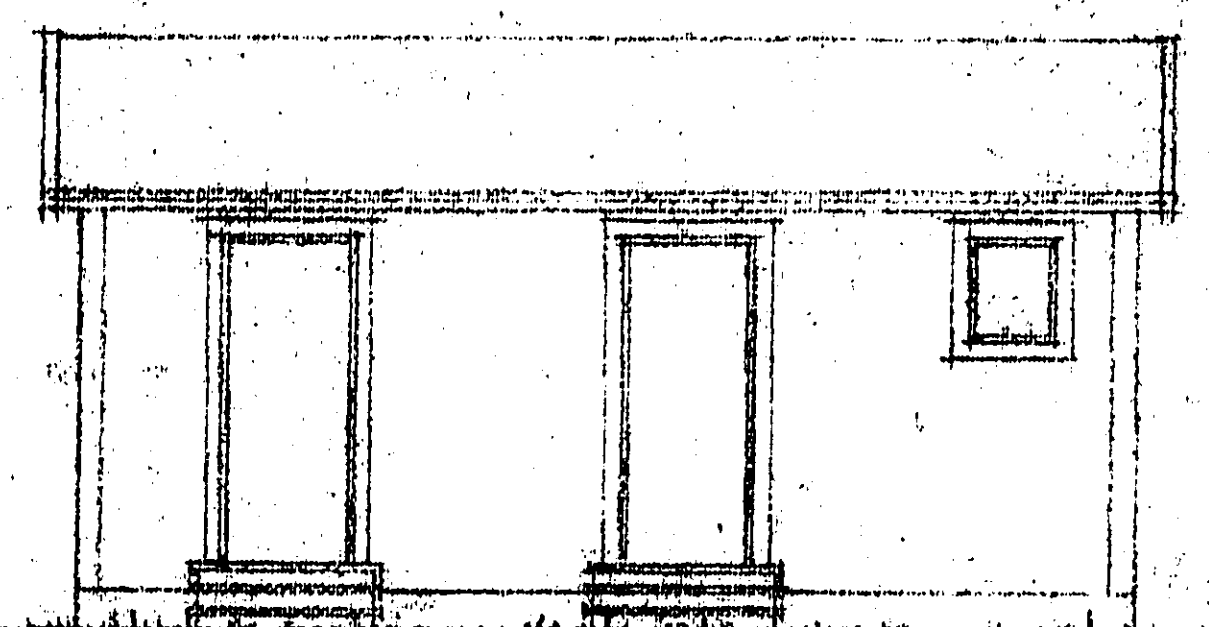

Fasad mot söder

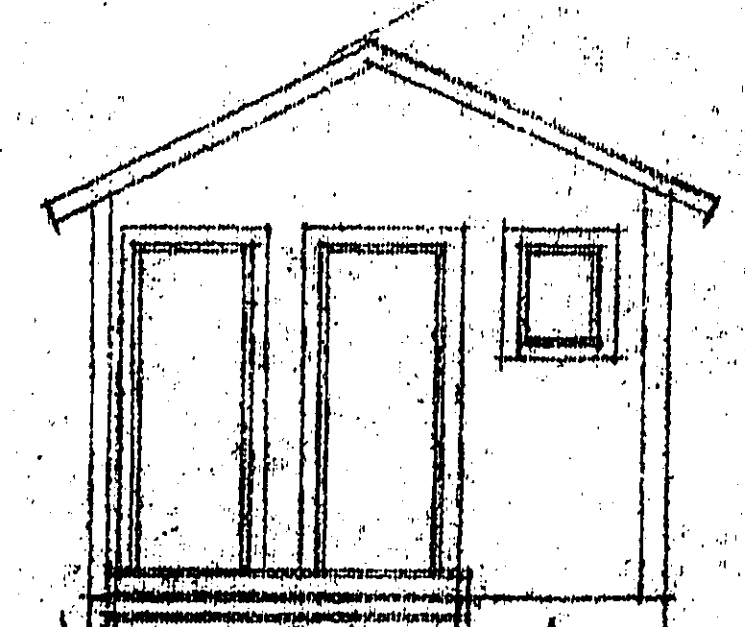

Fasad mot öster

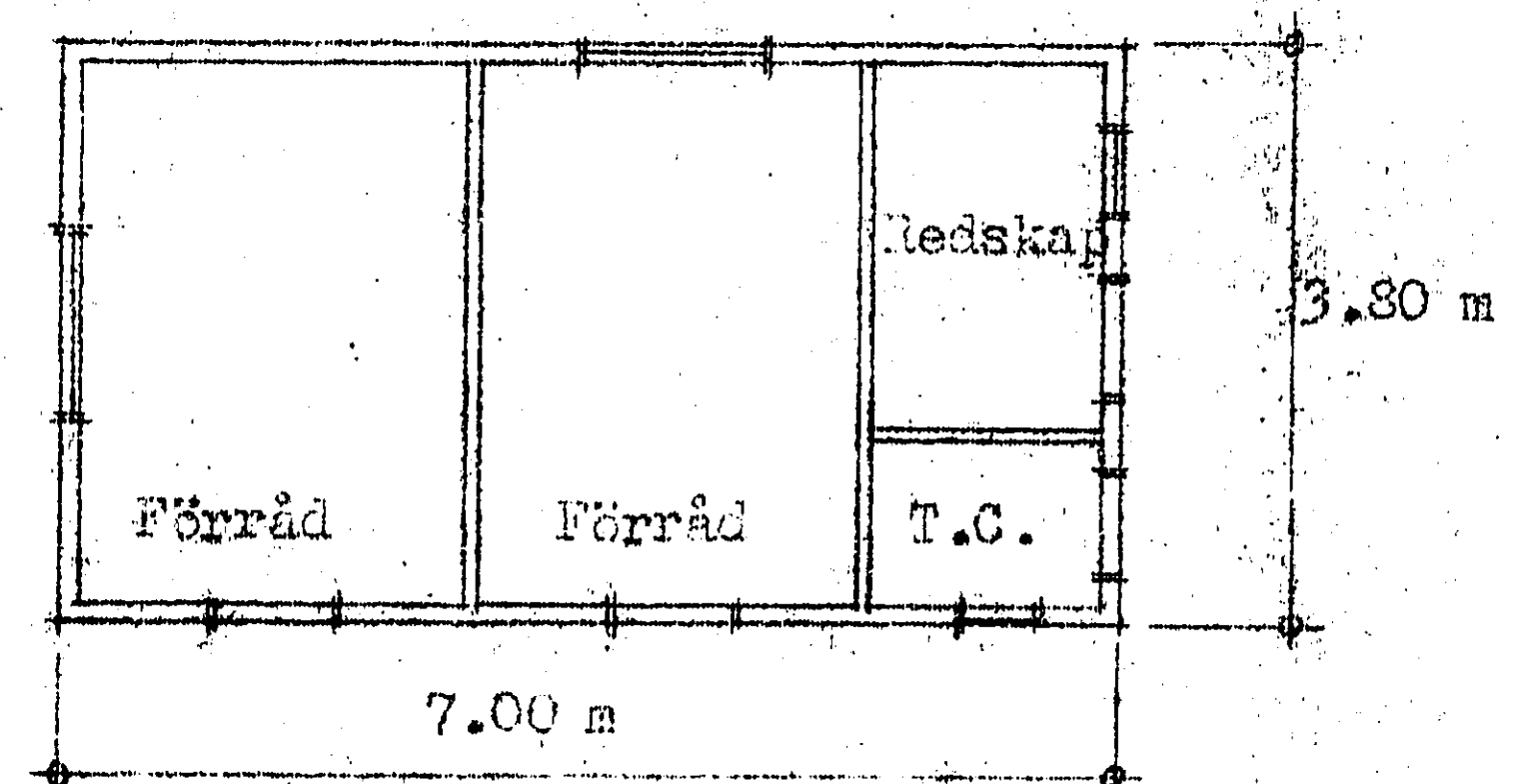

Plan

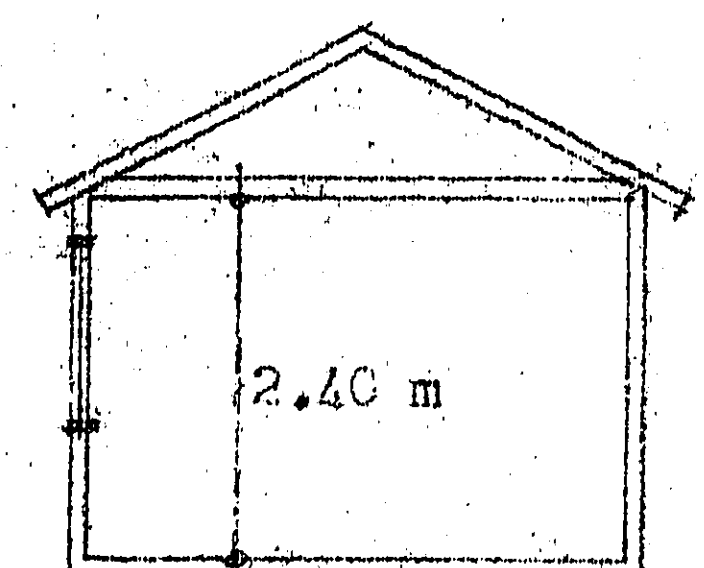

2.40 m

Byggnad av utlös
Stava 470, Österåkers Kommun

Reproduktionen utförd på
1966
"Oce-30" ljuskopieringsväv
Metod och material godkända av
Statens provningsanstalt för arkivrit-
ningar till bostadshus med högst två
lägenheter eller annan mindre bygg-
nad, betygsta den 20/8 1966
Allt i enlighet med
BGR/EJ ÖNODIS-UTSÄTTAR FÖR LJUS



Utdrag ur protokoll vid sammanträde med
byggnadsnämnden i Österåkers kommun,
hället i förvaltningsbyggnadens nämndrum,
Åkersberga, fredagen den 1 juli 1966,
klockan 19.00-22.15. §§ 485 - 533.

=====
=====

§ 506

Dnr 321/66 - litt 301 By
Larsson, Hasse, Agnegatan 36, II 8 G, Stockholm K.
Stava 4:70, nybyggnad av uthus.
Stadsarkitektens yttrande: Tillstyrkes.

Byggnadsnämnden beslutar bevilja byggnadslov. Innan arbetena
påbörjas skall byggnadens läge godkännas av byggnadsnämnden.
Sökanden uppmäns i enlighet med byggnadsstadgans bestämmelser
att om beslutet bevisligen underrätta grannar och andra, vilka
kan beröras därav.

=====
=====

Vidare förekom ej

Dag som ovan

Åke Sundling

Ingemar Johansson
sekreterare

Justeras:
Einar Jakobsson
Hans Jöngren

Tillkännagivande om protokollets justering har anslagits å kommunens
anslagstavla den 13/7 1966, betygar:

Ingemar Johansson
kommunalsekreterare

1 ex. sal. 26/7 - 66

2 ex. Mann

1 ex. Fa Rätt utdraget intyga:

Ulla Gyllenre J. L. Sundling

319/66

Byggnadslov

ANSÖKAN

Datum
20.6.1966

Österåkers byggnadsnämnd
ÖSTERÅKER
20 JUN 1966
321/66 Luf 301

Byggnadsnämnden i

Österåkers kommun

ÖSTERÅKER

Byggnadsplats och sökande

Fastighetsbeteckning (kvarter och tomtnr, stadsägare eller annan beteckning)
Stava 4:70

Fastighetsadress (stadsdel, gatadress eller motsvarande)
Slånvägen

Sökandens titel, namn, post- och telefonadress
Hå. g.
Hasse Larsson, Agnegatan 36, Stockholm K.

Husbyggnad

En-/Två-familjshus Fler-familjshus Fritidshus Uthus Annat husbyggnadsföretag

Omfattning
Helt ny byggnad Till-/Påbyggnad Ombyggnad/Ändringsarb. Schaktning till husb-företag

Annat byggnadsföretag

§ 50b godkänt av Byggnadsnämnden den 17/7 1966 under villkor som i protokollet inhämtas betyg. Ex officio

Plank, mur o d Schaktning, fyllning Fast cistern o d Upplag

Följande är tillämpligt endast inom vissa områden, i ex stadsplaneområde

Omfärgning av fasad Byte av tak-täck-mat Skylt, ljusanordn Rivningsarbete

Övrigt

Ställigt beståndslån
söks samtidigt söks ej har sökts/beviljats kommer att sökas

Anmärkningar

Hasse Larsson
(Sökandens underskrift)

Bilagor

Byggnadslovshandlingar	Byggnadsnämndens anteckn	Andra handlingar	Vidarestäm den
<input type="checkbox"/> Situationsplan		<input type="checkbox"/> Ansökan om ställigt lån	
<input type="checkbox"/> Huvudritningar (arkitektoniska utformningen)		<input type="checkbox"/> Ansökan om anslutning till vatten och avlopp	
<input type="checkbox"/> Konstruktionsritningar		<input type="checkbox"/> Ansökan om tillstånd att anordna wc	
<input type="checkbox"/> Värme-, ventilations- och sanitetsritningar		<input type="checkbox"/> Förhandsanmälan om livsmedelslokaler	
<input type="checkbox"/> Teknisk beskrivning		<input type="checkbox"/> Säkerhet för gatukostnadsersättning	
<input type="checkbox"/> Anmälan om utsedd arbetsledare			
<input type="checkbox"/> Ansökan om tillstånd betr brandfarlig vara			

Byggnadsnämndens anteckningar

Avgift 110:—
Avgiften uttagen genom Postförskott.

Den här beskrivning utgör underlag för byggnadsnämndens och låneorganets tekniska granskning. Den är ej tillräckligt detaljerad som underlag för entreprenadsavtal.

Till ansökan om byggnadslov fogas beskrivning i tre exemplar. Till ansökan om ställigt bostadslån fogas beskrivningen likaledes i tre exemplar. Gäller ansökan ombyggnad eller förbättring lämnas därjämte beskrivning i två exemplar av huset före upprustningen. Omfattar ansökan hus med olika utförande skall beskrivningen upprättas för vart och ett av husen.

TEKNISK BESKRIVNING

Nybyggnad Tillbyggnad Ombyggnad Förbättring
 Före Efter Före Efter

Beskrivningen avser <input type="checkbox"/> småhus <input type="checkbox"/> annan byggnad <input type="checkbox"/> M=monteringsfärdigt <input checked="" type="checkbox"/> P=platsbyggd		Inkom till fo/bygn den _____		Österråkers byggnadsnämnd 20 JUN 1968 D. P. 821/66 P. III 301
Husstyp (ex enfamiljshus, kedjehus, radhus, lamellhus, punkthus)		Antal hus Antal lägenheter Antal hela våningsplan		
Kommun _____		Länsbeteckn _____		Hus III _____
Fastighetsadress _____				
Sökandens namn, adress och telefon _____				
Grund Grundlagt på _____ Grundlägg-djup _____ <input checked="" type="checkbox"/> Berg <input type="checkbox"/> Grus <input type="checkbox"/> Sand <input type="checkbox"/> Lera <input type="checkbox"/> Morän Grundläggelsesätt (påslning, hel platta, utbredda plattor med dimension och betongkvalitet)		Yttervägg, gavelspets (utifrån räknat) <input type="checkbox"/> M <input type="checkbox"/> P <i>Fjällpanel 1 1/2" 4 reglar</i>		
<i>Plintar till berg</i>		Lägenhetsskiljande vägg <input type="checkbox"/> M <input type="checkbox"/> P		
Dränering _____		Innervägg, trappskåp _____ Byggnadsnämnden <i>den 17 19 66 under villkor som</i> <input checked="" type="checkbox"/> M <input checked="" type="checkbox"/> P <i>protokollet inhämtas betygar</i> <i>Ex offiële</i>		
Väggar Källarväggar Material Tjocklek _____ cm Källaryttervägg _____ cm Husskiljande källarvägg _____ cm Bärande källarinnervägg _____ cm Icke bärande källarinnervägg _____ cm Annan _____ cm		Innervägg, bärande <input type="checkbox"/> M <input type="checkbox"/> P <i>2 x 2 reglar 3/4" råspån</i> Övriga innerväggar <input type="checkbox"/> M <input type="checkbox"/> P		
Värmeisolering i källaryttervägg _____ K-värde _____ Vattenisolering i källaryttervägg _____		Bjälklag Bottenbjälklag <input type="checkbox"/> M <input type="checkbox"/> P <input type="checkbox"/> Över källare <input type="checkbox"/> Över kryp-utrymme <input type="checkbox"/> Direkt på mark <i>2" x 7 3/4 60 cm</i> Mellanbjälklag <input type="checkbox"/> M <input type="checkbox"/> P		
Sockelbeklädning _____		Översta bjälklaget <input type="checkbox"/> M <input type="checkbox"/> P <i>2" x 5</i>		
Bärande del <input checked="" type="checkbox"/> Yttervägg <input type="checkbox"/> Innervägg		Badrumsbjälklag: <input type="checkbox"/> M <input type="checkbox"/> P Värmeisolering K-värde _____ Vattenisolering Golvbeläggning		
Våningsväggar Yttervägg, långsida (utifrån räknat) <input type="checkbox"/> M <input type="checkbox"/> P <i>1" fjällpanel filerski var</i> <i>1 1/2" 4 reglar</i> K-värde _____ Yttervägg, kortsida (utifrån räknat) <input type="checkbox"/> M <input type="checkbox"/> P <i>- "</i>		Alltombjälklag: <input type="checkbox"/> M <input type="checkbox"/> P Värmeisolering K-värde _____ Vattenisolering Golvbeläggning		
K-värde _____				

Trappor Invändiga <input type="checkbox"/> M <input type="checkbox"/> P <p style="text-align: center; font-size: 2em;">Trapp</p>	Värmeinstallation Pannskorsten <input type="checkbox"/> M <input type="checkbox"/> P <input type="checkbox"/> Tegel <input type="checkbox"/> Gjutjärn <input type="checkbox"/> Stål <input type="checkbox"/> Annat Rökkanal, area Värmeisol utförande i övrigt
Utvändiga <input type="checkbox"/> M <input type="checkbox"/> P	<input type="checkbox"/> Panna i huset <input type="checkbox"/> Fjärrvärmeverk <input type="checkbox"/> Gemensam värmecentral <input type="checkbox"/> Annat
Yttertak Takstol: <input type="checkbox"/> M <input type="checkbox"/> P Taklutning, grader 5 Typ, material, dimension <p style="font-size: 1.5em;">Isbjörntak</p>	Panna, typ antal effekt eldyta <input type="checkbox"/> Koks <input type="checkbox"/> Olja <input type="checkbox"/> Gas <input checked="" type="checkbox"/> El
Underlagstak <input type="checkbox"/> M <input type="checkbox"/> P <p style="font-size: 1.5em;">Papp 2 lager</p>	Öljelädningsaggregat <input type="checkbox"/> Högtryck <input type="checkbox"/> Lågtryck <input type="checkbox"/> Annat
Takbeläggning <p style="font-size: 1.5em;">Vandaktigt papp</p>	Värmemedium <input type="checkbox"/> Varmvatten <input type="checkbox"/> Varmluft
Yttertak över uppvärmt utrymme K-värde _____	Värmefördelning <input type="checkbox"/> Själv-cirkulation <input type="checkbox"/> Flökt-cirkulation <input type="checkbox"/> Pump-cirkulation Värmeisoler <input type="checkbox"/> Radiatorer <input type="checkbox"/> Varmluft-inblåsning <input type="checkbox"/> Varmt golv <input type="checkbox"/> Annat
Fönster <input checked="" type="checkbox"/> 2 glas <input type="checkbox"/> 3 glas	Värmemätare, typ Varmvattenmätare, typ
Teknisk beskrivning av garage och förråd utanför huskroppens anordning för inredningsbar yta m² <p style="font-size: 1.5em;">Garage 10 m²</p>	Material i varmvattenledning Material i kallvattenledning Material i servicledning
Byggnadsnämndens anteckningar	Ventilation <input checked="" type="checkbox"/> Utsugning i självdrag <input type="checkbox"/> Mechanisk ventilation Ersättningsluft <input type="checkbox"/> Vår-fönster <input type="checkbox"/> Springventil <input type="checkbox"/> Vent (förvärmad luft) <input type="checkbox"/> Fönster med beslag <input type="checkbox"/> Ventilrode fönster <input type="checkbox"/> Annat
Vatten och avlopp anslutet till samhällets ledning <input type="checkbox"/> Ja <input type="checkbox"/> Nej Byggnadslov <input type="checkbox"/> erfordras ej <input type="checkbox"/> är lämnat <input type="checkbox"/> är icke lämnat <input type="checkbox"/> Dispens tillstyrkt Dispensen avser _____	Allmänna upplysningar Huvudenreprehör Ansvarig arbetsledare <i>Egon Rogén</i>
Fastigheten rättsligt bildad <input type="checkbox"/> Ja <input type="checkbox"/> Nej För området gäller <input type="checkbox"/> stadsplan <input type="checkbox"/> byggnadsplan <input type="checkbox"/> avstyckningsplan <input type="checkbox"/> utomplansbestämmelser <input type="checkbox"/> Inga bygg-regl bestämmelser För bestämmande av grundlägg-sättet erfordras markundersökning <input type="checkbox"/> Ja <input type="checkbox"/> Nej	Arkitekt Byggnadskonstruktör Vvs-konstruktör Beskrivningen utförd av _____
Byggnadsritningar och teknisk beskrivning granskade för byggnadslov <input type="checkbox"/> utan erinringar <input type="checkbox"/> med erinringar enl bif yttrande _____ den _____	Sökandens underskrift <i>Hans Larsson</i> den 11/11/66 Teknisk beskrivning granskad för statligt lån <input type="checkbox"/> utan erinringar <input type="checkbox"/> med erinringar enl bif yttrande _____ den _____

Fastighetsbeteckning och företag

Stava 4:70, nytt av utlens

Sökande

Karsson, Lars, Agnes, 36, Ståhlens K

För område gäller

stadsplan byggnadsplan avstyckn-pl utompl-best byggn-förbud Ingen detaljplan
 Planområdets benämning, särskilda bestämmelser etc

Dispens är

sökt beviljad

Dispens avgörs av

Datum för dispens

Tomten är

BS § 56 mom 1 st 2

rättligen bestående Icke rättligen bestående Glasbebyggelse Tätbebyggelse

Arkitektgranskning

Byggnadslov och bostadslån Enbart byggnadslov Ingen erinran Följande erinran

Erinran (ev på särskilt blad)

Chertöft

Sign
/

Konstruktionsteknisk granskning

Byggnadslov och bostadslån Enbart byggnadslov Ingen erinran Följande erinran

Erinran (ev på särskilt blad)

Sign

Brandteknisk granskning

Ingen erinran Följande erinran

Erinran (ev på särskilt blad)

Sign

Sanitär granskning

Ingen erinran Följande erinran

Erinran (ev på särskilt blad)

Sign

Övriga granskningar (i förekommande fall av polismyndighet, yrkesinspektion, civilförsvarsmyndighet etc)

Gatu-, vatten- och avloppskostnader (BS § 56, 29 i 3)

Granskn-avg, kr Besikt-avg, kr Nybyggn-karta, kr

Summa avg, kr

Ansvarig arbetsledare

Utser den byggande skilda arbetsledare för olika delar av arbetet lämnas en anmälan för varje arbetsledare

ANMÄLAN

Datum 880309

Byggnadsnämnden

Byggnadsplats och anmälare

Fastighetens officiella beteckning <i>Stava 4:70</i>	Församling <i>Österåker</i>
Fastighetsadress <i>Slånv. 9 184 00 Åkersberga</i>	
Anmälare (sökande av byggnadslov: namn och postadress) <i>Bengt Göransson, Carina Sjöquist Slånv. 9 184 00 Åkersberga</i>	
Byggnadslov <input checked="" type="checkbox"/> söks samtidigt <input type="checkbox"/> har tidigare sökts <input type="checkbox"/> är beviljat	Beviljat byggnadslovs datum
Byggnadsnämndens §	

Ansvarig arbetsledare

Namn <i>Ingvar Göransson</i>	Telefon: arbetet <i>0764-231 79</i>
Postadress (utdelningsadress, postnummer och ortnamn) <i>Storängsv. 17A</i>	Telefon: bostaden <i>0764-231 79</i>
Ansvaret omfattar	
<input checked="" type="checkbox"/> byggnadsarbete i allmänhet	<input type="checkbox"/> rörarbete
<input type="checkbox"/> rivning	<input type="checkbox"/> ventilationsarbete
<input type="checkbox"/> fyllnads- o packn-arbete	<input type="checkbox"/> sprängnings-arbete
<input type="checkbox"/> pålnings-arbete	<input type="checkbox"/> stålkonstr-arbete
<input type="checkbox"/> betong-arbete kl I	<input type="checkbox"/> betong-arbete kl II
<input type="checkbox"/> murnings-arbete kl I	<input type="checkbox"/> monterings-arbete

Anmälares underskrift

Carina Sjöquist

ÅTAGANDE

Datum 9/3 88

Byggnadsstadgan 61 § 4 mom:

Arbetsledaren åligger att öva fortlöpande ledning och tillsyn över arbetet och svara för dess behöriga fullgörande, att avgiva föreskrivna anmälningar till byggnadsnämnden och andra myndigheter samt att närvara vid nämndens besiktningar av arbetet. Skulle den byggande motsätta sig att gällande bestämmelser angående arbetet iakttagas, har arbetsledaren att anmäla förhållandet hos nämnden.

Jag åtar mig uppdraget att vara ansvarig arbetsledare enligt ovan.

[Signature]
(Ansvarige arbetsledarens underskrift)

Statens planverks riksbehörighet för ansvarig arbetsledare (nr och datum)

Kompetensuppgifter (betygsavskrifter m m kan bifogas)

Byggnadsnämndens beslut

Ansvarige arbetsledaren godkänns	Anteckningar
Datum <i>20/4-88</i>	<i>88-03-09</i>
Underskrift <i>[Signature]</i>	<i>678/87</i>



Fastighetens officiella beteckning <i>Stava 4:70</i>		Församling <i>Österåker</i>	
Fastighetens adress <i>Slånu. 9</i>			
Sökandens namn <i>Bengt Göransson</i>		Personnr/Företagsnr <i>580713-0256</i>	Telefon: arbetet <i>08-758 67 08</i>
Postadress (utdelningsadress, postnummer och ortnamn) <i>Slånu. 9 184 00 Åkersberga</i>		Telefon: bostaden <i>0764-642 30</i>	
Fastighetsägarens namn (om annan än sökanden)			
HUSBYGGNAD		Produktionskostnaden beräknas <input checked="" type="checkbox"/> överstiga 10.000 kr <input type="checkbox"/> understiga 10.000 kr.	
Statligt län <input checked="" type="checkbox"/> söks <input type="checkbox"/> söks ej			
<input checked="" type="checkbox"/> Helt ny byggnad <input checked="" type="checkbox"/> Tillbyggnad <input checked="" type="checkbox"/> Ombyggnad <input type="checkbox"/> Påbyggnad <input checked="" type="checkbox"/> En- Två bostadshus <input type="checkbox"/> Fritidshus <input type="checkbox"/> Uthus <input type="checkbox"/> Garage <input checked="" type="checkbox"/> Annan husbyggnad			
ANNAT BYGGNADSFÖRETAG			<i>Carport</i>
<input type="checkbox"/> Plank mur o d <input checked="" type="checkbox"/> Omfärgning av fasad <input type="checkbox"/> Skylt- ljus-anordning <input type="checkbox"/> Eldstad (öppen spis) <input checked="" type="checkbox"/> Ändring tak eller fasad <input type="checkbox"/> VA-installation <input type="checkbox"/>			
Övriga upplysningar (typ av eldstad, fasadskikt etc)		ANSVARIG ARBETSLEDARE	
Tillhör BYGGNADSNÄMNDEN ÖSTERÅKERS KOMMUN Se även baksidan		ansvarig arbetsledare, namn <i>Ingrar Göransson</i> Tel: arbete <i>231 79</i> adress <i>Storängsv. 17A</i> Tel: bostad <i>231 79</i> Postadress <i>184 00 Åkersberga</i> Tel: arbetsplats	
TEKNISK BESKRIVNING		Bestur <i>88-03-18/17</i>	
GRUND		Betygar <i>[Signature]</i>	
Grundlagt på		Grundl. djup.	
<input checked="" type="checkbox"/> Berg <input type="checkbox"/> Grus <input type="checkbox"/> Sand <input type="checkbox"/> Lera <input type="checkbox"/> Morän <i>0,60 m¹</i>		<input type="checkbox"/> Ansvaret omfattar <input type="checkbox"/> <input checked="" type="checkbox"/> Byggnadsarbete i allmänhet	
Grundläggningssätt (påning, hel platta, torpargrund)		Byggnadsstadgan 61 § 4 mom:	
<i>Torpargrund</i>		Arbetsledare åligger att öva fortlöpande ledning och tillsyn över arbetet och svara för dess behöriga fullgörande, att avgiva föreskrivna anmälningar till byggnadsnämnden och andra myndigheter samt att närvara vid nämndens besiktningar av arbetet. Skulle den byggande motsätta sig att gällande bestämmelser angående arbetet iakttages, har arbetsledaren att anmäla förhållandet hos nämnden.	
KÄLLARYTTERVÄGGAR Material Tjocklek		ÅTAGANDE	
<i>Betong 150 mm</i> K-värde		Datum <i>880126</i>	
BOTTENBJÄLKLAG Sockelbeklädnad <i>puts</i>		Jag åtager mig uppdraget att vara ansvarig arbetsledare i enlighet med byggnadsstadgans 61 § 4 mom.	
<i>200 mm bjälklag (150 mm isolering mineralull) 28 mm spåntat goluträ.</i>		<i>[Signature]</i>	
Over <input type="checkbox"/> källare <input checked="" type="checkbox"/> Over kryp-utrymme <input type="checkbox"/> Direkt på mark <input type="checkbox"/> K-värde		ansvarige arbetsledarens underskrift	
VÄNINGSVÄGGAR (utifrån räknat)		SÖKANDES UNDERSKRIFT	
<i>Stående panel läkt vindskydd, på 28 x 60 mm spikregel. 80 x 100 mm isolering 50 x 100 mm regler diffspär 12 mm spånskiva.</i> K-värde <i>0,23</i>		Datum <i>880126</i>	
ÖVERSTA BJÄLKLAGET Fabrikstillv. takstol CC 1,20 m underram 45 x 220 mm, takstol 45 x 170 mm, <i>70 mm</i> isdering. <i>220</i> K-värde <i>0,20</i>		<i>Bengt Goe</i>	
TAKBELÄGGNING Taklutning, grader <i>45°</i>		Byggnadsnämndens anteckningar	
<i>Tegel</i>		<div style="border: 1px solid black; padding: 5px; text-align: center;"> ÖSTERÅKERS KOMMUN Byggnadsnämnden 88-01-26 Datum <i>6/8/87</i> </div>	
FÖNSTER tillkommande fönster 3-glas area <i>18</i> % <input checked="" type="checkbox"/> 2-glas <input type="checkbox"/> 3-glas K-värde			
TEMPERATUR I EKONOMI- o KÄLLARUTRYMMEN			
<input type="checkbox"/> Uppvärm <input checked="" type="checkbox"/> 0-10°C <input type="checkbox"/> 10-18°C <input type="checkbox"/> > 18°C			
Betr. VA, VÄRME, VENTILATION se baksidan			

VA-INSTALLATION (teknisk översiktsbeskrivning)

Vatteninstallation: Ansluten till <input type="checkbox"/> allmän anläggning <input type="checkbox"/> enskild gemensamhetsanläggning <input checked="" type="checkbox"/> egen anläggning		ANSVARIG ARBETSLEDARE (VA, VÄRME)	
Antal nya tappställen		Sannolikt flöde i förbindelsepunkt, l/s	
Avloppsinstallation, Spillvatten: Ansluten till <input type="checkbox"/> allmän anläggning <input type="checkbox"/> enskild gemensamhetsanläggning <input checked="" type="checkbox"/> egen anläggning		ansvarig arbetsledare, namn	
Antal nya avloppsenheter		Höjdläge för lägsta avloppsenhet, m	
Regnvattnet (Dagvatten) Ansluten till <input type="checkbox"/> allmän anläggning <input type="checkbox"/> mark		adress	
VÄRMETILLFÖRSEL <input type="checkbox"/> Oljeskivning <input checked="" type="checkbox"/> El (vattenburen) <input type="checkbox"/> El (direktverkande) <input type="checkbox"/> Annat system.....		Postadress	
VENTILATION <input checked="" type="checkbox"/> Utsugning i självdrag		<input type="checkbox"/> för VA-installation <input type="checkbox"/> för värmeinstallation vid nyhyggnad	
MEKANISK VENTILATION <input type="checkbox"/> F-ventilation (frånluft) <input type="checkbox"/> FTX-ventilation (värmeväxlare) <input type="checkbox"/> Frånluftvärmepump <input type="checkbox"/> Annat system		Byggnadsstadgan 61 § 4 mom: Arbetsledaren åligger att öva fortlöpande ledning och tillsyn över arbetet och svara för dess behöriga fullgörande, att avgiva föreskrivna anmälningar till byggnadsnämnden och andra myndigheter samt närvara vid nämndens besiktningar av arbetet. Skulle den byggande motsätta sig att gällande bestämmelser angående arbetet iakttagas, har arbetsledaren att anmäla förhållandet hos nämnden.	
		ÅTAGANDE Datum	
		Jag åtar mig uppdraget att vara ansvarig arbetsledare i enlighet med byggnadsstadgans 61 § 4 mom.	
	 ansvarig arbetsledarens underskrift	
		Byggnadsnämndens beslut	
		Ansvarige arbetsledaren godkänns Datum Underskrift	

ÖVRIGA UPPLYSNINGAR

Teknisk beskrivning på carport
 Stående panel på regler (50 x 100 mm), plintgrund,
 fackverkstaksstolar 100 cc, tegel.

Läs vår folder "Så här söker du byggnadslov i Österåkers kommun" innan Ni upprättar byggnadslovshandlingarna.

Ansökan insändes i 4 exemplar till Byggnadsnämnden i Österåkers kommun
 Stadsbyggnadskontoret
 Box 501, 184 00 Akersberga
 Tel.: 0764/810 00



Österåkers kommun

Te1 0764/810 00

ANSÖKAN/ANMÄLAN (i 2 exemplar)
gällande enskild avloppsanordning
och/eller tillstånd att installera
vattentoalett

ÖSTERÅKERS KOMMUN Miljö- och hälsoskyddsnämnden	
87-09-28	
Dnr 1987.603	Lm 827

Till: Österåkers kommun
Miljö- och hälsoskyddskontoret
Box 501
184 00 ÅKERSBERGA

Sökande Fastighetsägare (om annan än sökande)

Namn Bengt Göransson Namn

Adress Slånv. 9 Adress

Postadress 184 00 Åkersberga Postadress

Tel bost 642.30 arb 08-758.04.20 Tel bost arb

Fastighetsbeteckning: 4:70 Stava

Fastighetens adress: Slånv. 9

Fritidsboende Permanentboende Antal boende på fastigheten ...st

ANSÖKAN/ANMÄLAN AVSER

- Anordning för BDT-avlopp (bad disk, tvätt)
 Installation av vattenklosett (WC)
 Ny Befintlig Ändring av anordning

Enheter som skall anslutas:

- bad diskbänk tvättställ WC till BDT-avloppet
 dusch diskmaskin tvättmaskin WC till slutna tank

- Reningsverk fabrikat/modell
 Slamavskiljare fabrikat/modell Skellefteå Plasticiderner 2000L
 typ 2-kammarbrunn 3-kammarbrunn Vätvolym 2000 l Vattendjupm

Från slamavskiljaren/reningsverket leds avloppsvattnet till:

- "normal" infiltration upplyft infiltration
 markbädd recipient

OBS! ANSÖKAN KAN EJ BEHANDLAS INNAN DEN ÄR FULLSTÄNDIGT IFYLLED! Se baksidan!

MILJÖ- OCH HÄLSOSKYDDSNÄMNDENS BESLUT Avloppsanordningar enligt ansökan anmälan för

utföras under nedanstående villkor och enligt
nämndens anvisningar § 94/84.
 Infiltrationsledningens minsta längd 30 m
3x10 m
 På schaktbotten lägges 0,2 m tjockt lager av betongsand. På detta byggs infiltrationsbädden enl anvisningar i skriften Enskilt avlopp. Infiltrationsledningarna skall i bäddens borte del hamna i ursprunglig marknivå.

Anläggningen får ej tas i bruk förrän den besiktigats och godkänts av nämnden.

Datum 8/1001 Tjänsteman Roger Holm 1:0 miljö- och hälsoskyddsinspektör

Miljö- och hälsoskyddsnämndens anvisningar § 73/1986 finns i informations-skriften "Enskilt Avlopp" (1986).

Beslutet är fattat med stöd av given delegation.

Avgift debiteras enligt kommunens taxa 660 kronor.

86-07

Byggnadsnämnden	
87-11-24	
Dnr 678/87	Lm

VATTENFÖRSÖRJNING

- Egen brunn Gemensam brunn Kapacitet:
 Grävd brunn Borrard brun Vintervatten Sommarvatten

Vatten indraget skall dras in i huset

Förutsättningar för markanläggningen:

Inom infiltrations- (markbädds-)området har jordlagrets ^{8,5 m} djup uppmätts

i en ¹⁵⁰... cm djup provgrop genom borrning/sondering

på följande sätt:

Minsta avstånd från markyta till:

högsta grundvattennivå mer än 2 m om mindre än 2 m ¹⁵⁰... cm
berg mer än 2 m om mindre än 2 m ¹⁵⁰... cm

Markens vattengenomsläpplighet har bedömts genom:

analys av jordprov. Protokoll bifogas.

okulärbesiktning i provgrop utförd av: R. Holm 870811
tel kontorstid: 813 03..... Protokoll bifogas.

infiltrationsprov, vattenytan sjönk mm på 30 min

" " 100 mm på min

Mätningarna utfördes den 19.....

Nederbördsförhållandena dagarna närmast före mätningen:

torrt regn snösmältning

Närmaste avstånd från avloppsanordningen till:

egen brunn grävd borrard³⁰... m

brunnar inom 100 m grävd borrard⁷⁰... m

dike vattendrag sjö tomtgräns²⁵... m

för kommunens slamtömningsfordon farbar väg²... m

stor höjdskillnad (mer än 5 m) mellan plats för slamsugningsbil och slamavskiljarens botten m

Förhållanden för slamsugning från sjön redovisas på särskilt papper.

Arbetet utförs av Bengt Göransson..... Tel 642 30.....

TILL ANSÖKAN SKALL BIFOGAS:

Situationsplan i 2 ex i lämplig skala (t ex tomtkarta) som visar fastigheten med boningshus, uthus, avloppsanordningens tänkta placering, egen brunn, andras befintliga eller planerade brunnar inom 100 m, för slamsugningsfordon farbar väg samt var provgropar finns. Redovisning av befintlig avloppsanordning vid ansökan om ändring. Plats för utsläpp från markbädd/reningsverk. Vägbeskrivning i förekommande fall. Tillstånd för utnyttjande av annans mark för avloppsanordning eller ledning för avloppsvatten.

OBS! ANSÖKAN KAN EJ BEHANDLAS INNAN DEN ÄR FULLSTÄNDIGT IFYLLED!

Åkersberga 870918.....
Ort och datum

Bengt Göransson.....
Sökandens underskrift

BESIKTNINGSBEVIS

Besiktningdatum

1989-05-26

Byggnadsnämnden

Besiktningssman	Fastighetsbeteckning
Göran Andersson	Stava 4:70
Besiktning	Byggande
Ombesiktning/slutbesiktning	Bengt Göransson
	Slånvägen 9
	184 92 ÅKERSBERGA

Om- och tillbyggnad av fritidshus till enbostadshus
samt nybyggnad av carport

Bygglov § 117 1988-03-15

Statligt lån nr 01-17-04486-7

Erinringar:

Utvändigt: Stuprörsanslutning ej åtgärdad.

Ventilering kompletteras enligt överenskommelse.

Isolering av vattenledning pågår.

Övriga muntliga påpekanden från besiktning 1989-04-27:

Silikonfog under toalettstol.

Bleck över gavelfönster.

Svetsfogtätning av matta i framkant under diskmaskin.

Ovanstående anmärkningar åtgärdas.

Ombesiktning påkallas ej.

Injusteringsprotokoll insändes till byggnadsnämnden.

Kopia till: Förmedlingsorganet

Åkersberga 1989-05-30

Besiktningssmannens underskrift

Göran Andersson
Göran Andersson
byggnadsinspektör

Delgivet erkänns

BESIKTNINGSBEVISBesiktningdatum
1989-04-27

Byggnadsnämnden

Besiktningssman Marita Eriksson	Fastighetsbeteckning Stava 4:70
Besiktning Slutbesiktning	Byggande Bengt Göransson
	Slånvägen 9
	184 92 ÅKERSBERGA

Om- och tillbyggnad av fritidshus till enbostadshus
samt nybyggnad av carport.

Bygglov § 117 1988-03-15

Statligt lån nr 01-17-04486-7

Erinringar:

✓ Tippskydd för spis saknas.

Injusteringsprotokoll saknas.

✓ Ventiler i övervåning kompletteras.

Dörrar förses med ventilationsspringor.

✓ Balkongräcke skall ej vara klättringsbart.

Stuprörs anslutning saknas.

✓ Ventiler i grundmur kompletteras.

✓ Vattenledning i grund isoleras.

Carport är ej uppförd, skall vara påbörjad senast

1990-03-15 annars förfaller lovet.

Kopia till:

Förmedlingsorganet

Åkersberga 1989-05-08

Besiktningssmannens underskrift

Marita Eriksson
byggnadsinspektör

Delgivet erkänns

BESIKTNINGSRAPPORT

Utskrives i tre exemplar, varav den byggande och myndigheten erhåller vardera ett exemplar.

Besiktningdatum

1988 06 14

Dnr

Fastighet Stava 4:70	Fastighetens adress Stån vägen 9
Byggnadsskede (Sätt ring (o) i gällande ruta) <input type="checkbox"/> schakt <input type="checkbox"/> grund <input type="checkbox"/> stomme <input checked="" type="checkbox"/> klart	Byggherre/Låntagare (namn och adress) Bengt Göransson
<input type="checkbox"/> ark <input type="checkbox"/> tekn <input type="checkbox"/> kontr.erinran	
Beaktade erinringar	
Erinringar: Inga	
Besiktningavgift, kr	
Anmälan för ny besiktning skall ske	Delgivet erkännes: den
Olaf Ståhlberg (Besiktningssman/kontrollant)	(Byggherre/Ansvarig arbetsledare)

Byggnadsnämnden

1988-03-15

880408

§ 117

Stava 4:70, dnr 678/87-331
Bengt Göransson, Slånvägen 9, 184 00 ÅKERSBERGA
Om- och tillbyggnad av fritidshus till enbostadshus samt
samt nybyggnad av carport

Ansökan avser om- och tillbyggnad av fritidshus till
enbostadshus samt nybyggnad av carport.

Föreslagen tillbyggnad har 15 m² byggnadsarea och 83 m²
bruttoarea.

Bostadshuset får efter tillbyggnad 90 m² byggnadsarea och
150 m² bruttoarea.

Föreslagen carport har 30 m² byggnadsarea.

Förutsättningar

På fastigheten finns ett fritidshus med 67 m² bruttoarea och
ett uthus med 27 m² byggnads- och bruttoarea.

Sökanden bor permanent på fastigheten.

Tillåten byggnadsarea är 120 m² för huvudbyggnad och 30 m²
för uthus.

Enligt detaljplanen skall bygglov inte lämnas till åtgärder
som innebär väsentlig ändring av markens användning förrän
vägar, vattenförsörjning och avlopp för området ordnats i
erforderlig mån.

Beredning och motivering

Åtgärden strider mot detaljplanen i fråga om att tillåten
area för uthus överskrides.

Åtgärden bedöms innebära mindre avvikelse från detaljplanen.

Yttrande föreligger från närmast berörd granne utan erinran.

Miljö- och hälsoskyddskontoret har tillstyrkt med
motiveringen att fastighetens avlopp inte påverkar det
övriga området.

forts.

Justerandes sign

Utdragsbestyrkande

Byggnadsnämnden

1988-03-15

forts. Stava 4:70

BYGGNADSNÄMNDENS BESLUT

Byggnadsnämnden beslutar

att medge avvikelser från detaljplanen,

att lämna bygglov.

Villkor och föreskrifter

Följande handlingar skall lämnas in till byggnadsnämnden och godkännas innan därav berörda arbeten får påbörjas:

- konstruktionsritningar i tre exemplar med tillhörande beräkningar över huvudbyggnadens grundläggning och stomme,
- förslag till utvärdig färgsättning,
- anmälan av ansvarig arbetsledare för byggnadsarbetet.

Anmälan skall göras till byggnadsnämnden innan arbetena påbörjas och när de har slutförts.

Anmälan skall vidare göras till följande besiktningar:

- stombesiktning,
- slutbesiktning.

Avgifter för handläggning m m

Avgift utgår med 6 762 kronor enligt fastställd taxa.

Upplysningar

Byggnadsnämndens besiktningsman är byggnadsinspektör Bertil Falk. Denne skall kontaktas innan arbetet påbörjas och lämnar närmare upplysningar om de anmälningar och besiktningar som skall göras.

forts.

Justerandes sign



Utdragsbestyrkande



Byggnadsnämnden

1988-03-15

forts. Stava 4:70

Lovet upphör att gälla om åtgärden inte har påbörjats inom två år och avslutats inom fem år från dagen för beslutet om lov.

Detta beslut kan överklagas inom tre veckor från den dag då den klagande fick del av beslutet (Se bilaga, Formulär A).

Expediering

Detta beslut sänds till: Sökanden.

8

Justerandes sign



Utdragsbestyrkande

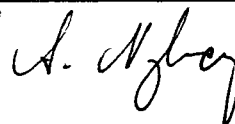

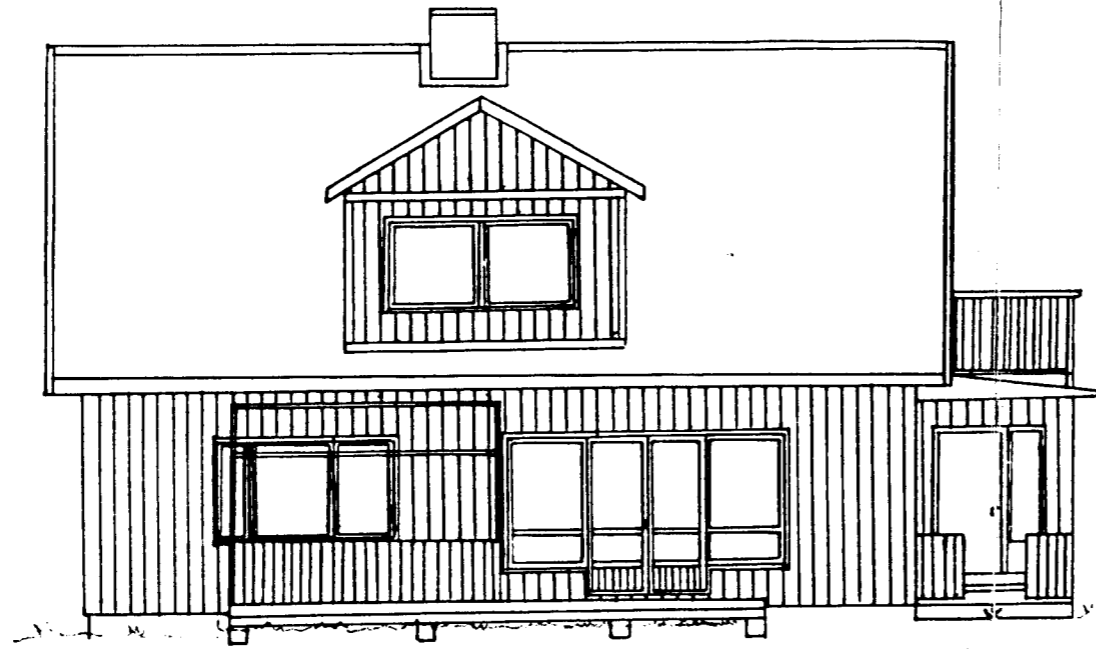

Fasad mot väster

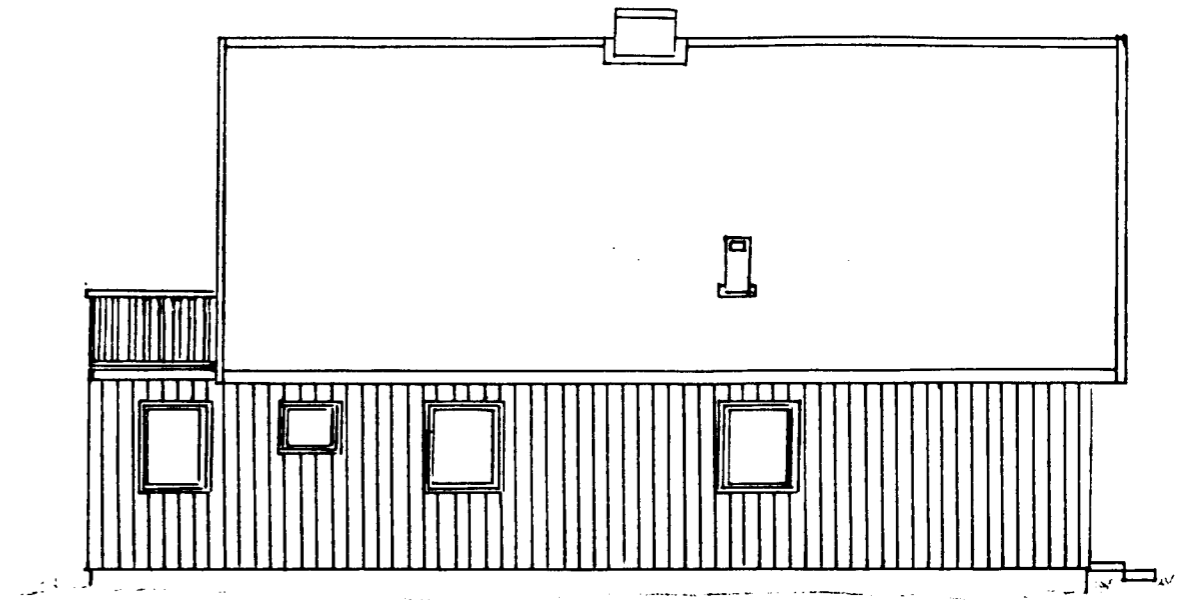

Fasad mot öster

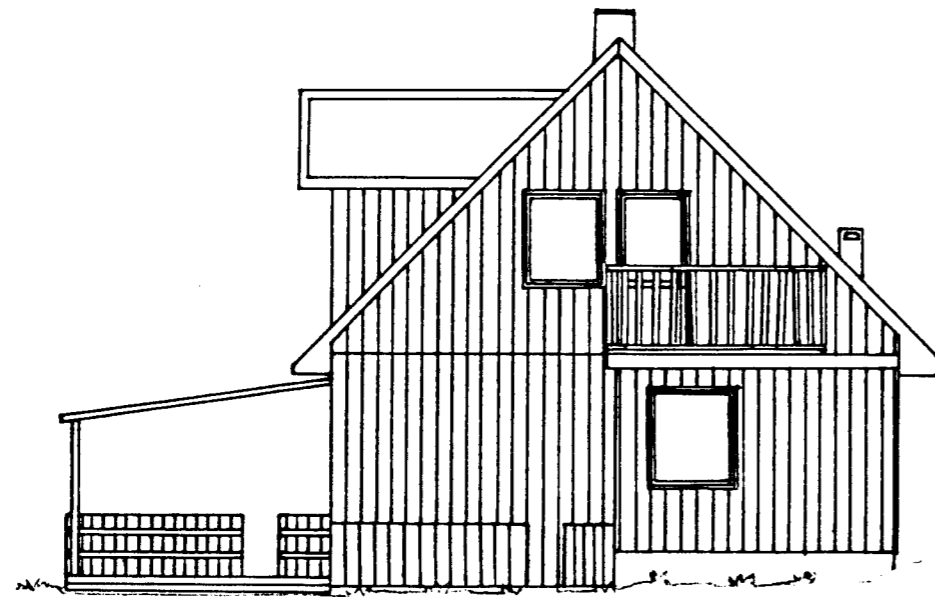

Fasad mot söder



Fasad mot norr

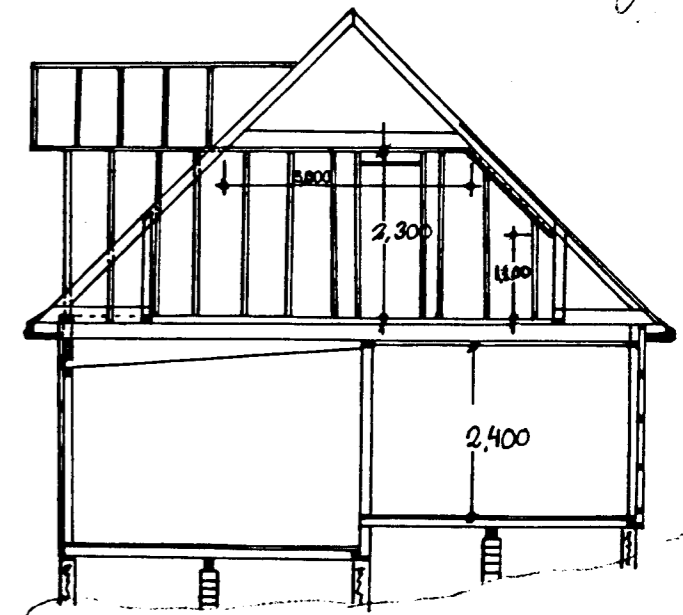

Sektionsritning
Skala 1:100

Ritning avser om- och
tillbyggnad av
fastighet Stava 4:70
Skala 1:100
Ritat Carina Sjöquist
Datum 880114

STAVAN DEN
KOMMUN
S117
Sjöberg

678/87



BESIKTNINGSBEVIS

Utskrivningsdatum

890420

Nummer

0103/89

Ägare (namn och postadress)

Göransson Bengt
Slånvägen 9
184 92 Åkersberga

Fastighet m m

Beteckning (kvarter, tomtnummer etc)	Postadress
Stava 4:70	ENL.OVAN
Beskrivning (bostadshus, kontor etc)	Besiktningen avser
Bostadshus	<input type="checkbox"/> nybyggnad <input checked="" type="checkbox"/> ändring av byggnad
Ansvarig arbetsledare	

Tätthetsprovning rökkanal, avgaskanal

Provingen utförd (avslutad) den	Provingen omfattar		
890419	<input type="checkbox"/> rökkanal till värmepanna	<input checked="" type="checkbox"/> annan rökkanal	<input type="checkbox"/> avgaskanal
Provingen är utförd	<input checked="" type="checkbox"/> som röktryckprovning enligt SBN <input type="checkbox"/> medelst annan av byggnadsnämnden godkänd metod		
Enligt uppgift togs värmeanläggningen i bruk den	Skorstens höjd, meter	Över (Under)tryck vid provn. Pa	
Rök eller os i till den undersökta kanalen angränsande utrymmen	<input type="checkbox"/> förmärktes <input checked="" type="checkbox"/> förmärktes ej		
Angränsande kanaler	Skiljeväggarna till angränsande kanaler visade sig		
<input checked="" type="checkbox"/> finns <input type="checkbox"/> finns ej	<input checked="" type="checkbox"/> äga normal täthet	<input type="checkbox"/> ej äga normal täthet	

Tätthetsprovning ventilationskanal

Provingen utförd (avslutad) den	Mätningprotokoll nr
---------------------------------	---------------------

Luftbehandlingsinstallation

Systemtyp	Inreglerad den	Mätningprotokoll nr
<input type="checkbox"/> S <input checked="" type="checkbox"/> F <input type="checkbox"/> FT <input type="checkbox"/> FTX <input type="checkbox"/>		

Värmesystemet

Systemtyp	Säkerhetskontrollerat den	Mätningprotokoll nr
<input type="checkbox"/> Öppet system <input type="checkbox"/> Slutet system		

Särskilda iakttagelser m m

Efterbesiktning av tidigare gjorda anmärkningar gällande öppenspis med Roslagsspis samt imkanal.
Anmärkningarna är åtgärdade utan erinran.

Utlåtande

Eldstäder, rök-, avgas- och ventilationskanaler har undersökts utan erinran. med erinran enl. ovan.
Kopia översänd till byggnadsnämnden
Norrgårdsvägen 51
184 36 Åkersberga
Tel. 64401
(Post- och telefonadress)

(Skorstensfejarmästare) .
Bernhard Schnitter / Lars-Göran Andersson
Bernhard Schnitter 678/87

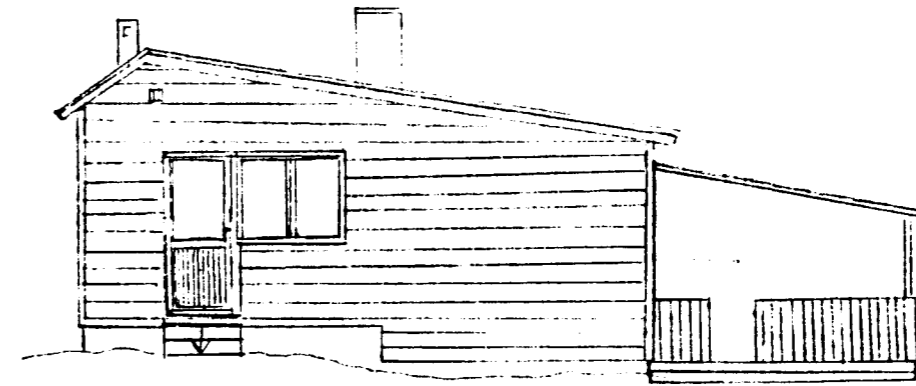
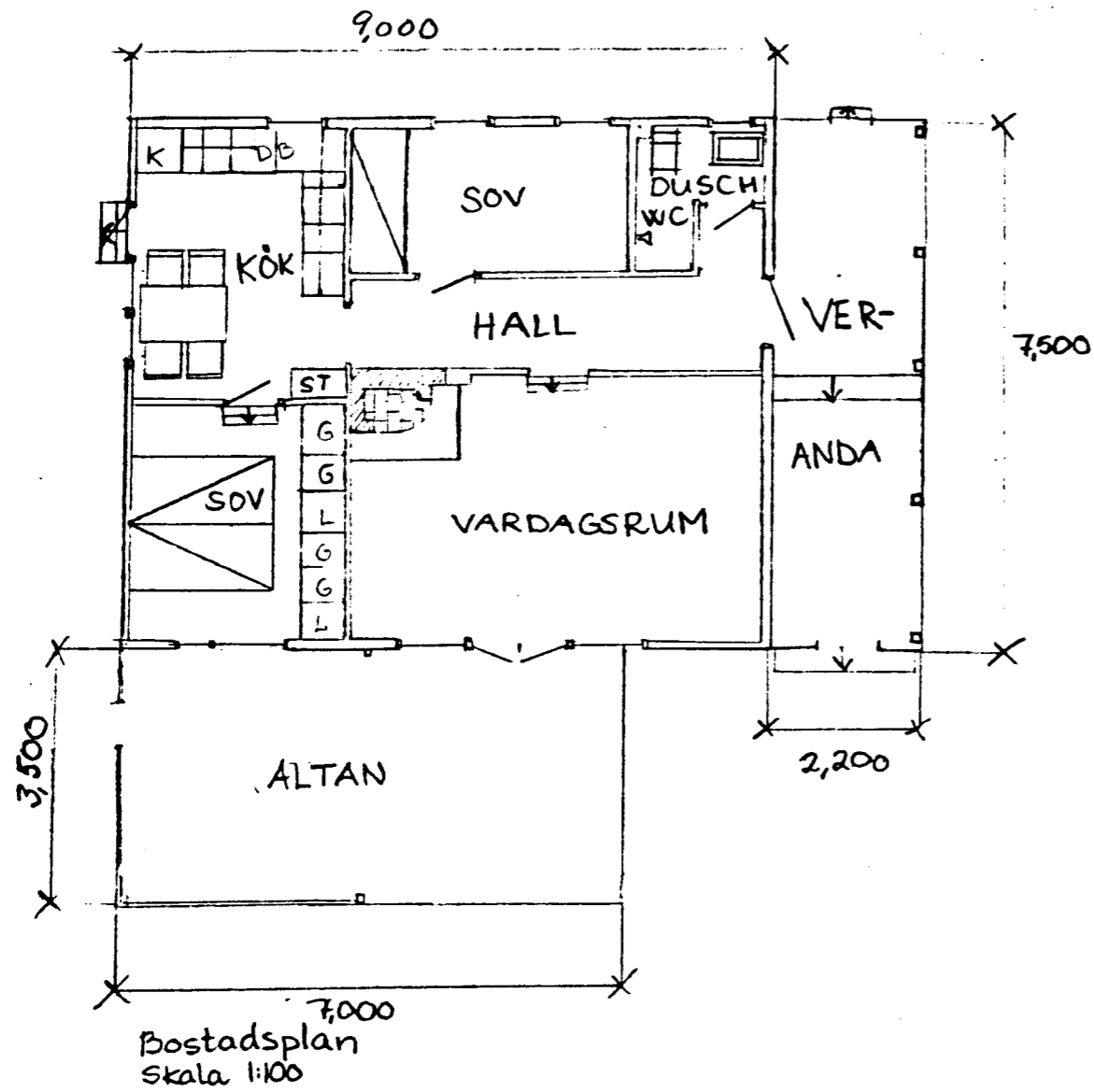

Fasad mot norr

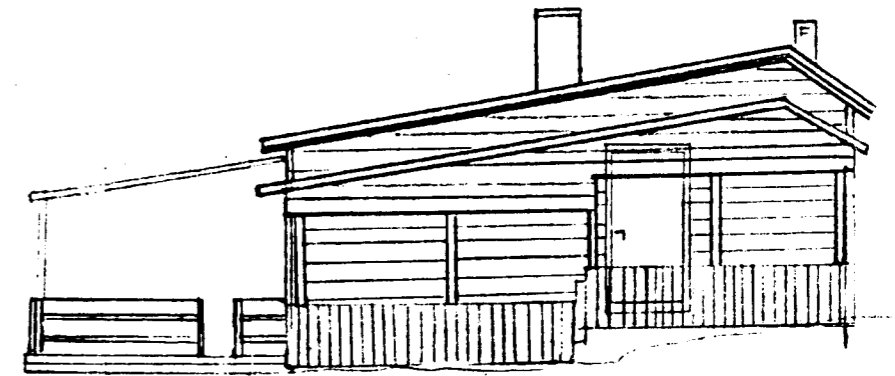

Fasad mot söder

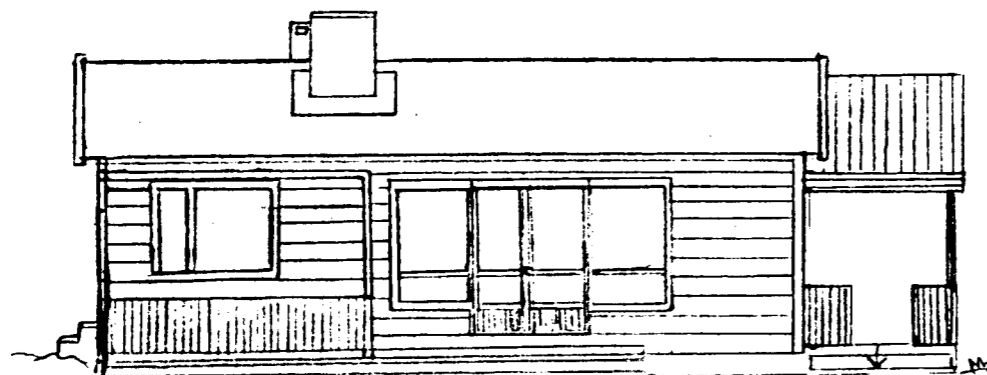

Fasad mot väster

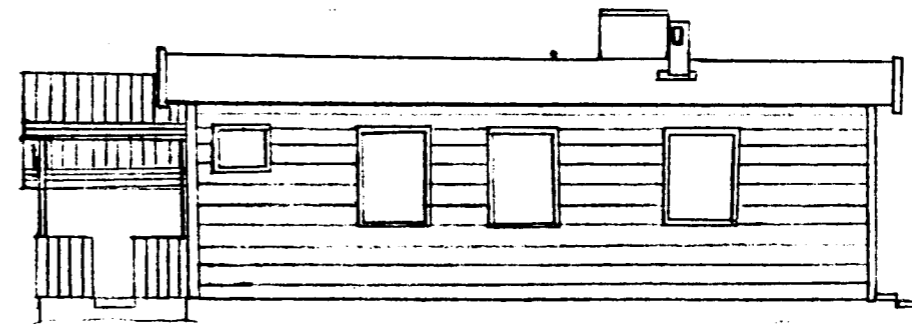

Fasad mot öster

678/87

Ritning avser befintlig byggnad av fastighet Stava 4:70.
Skala 1:100
Ritat Carina Sjöqvist
Datum 880114

S/17
Chelby

Ritning för nybyggnad av carport STAVA 4:70 ÖSTERÅKERS KOMMUN.
SKALA 1:100

BYGGNADSNÄMNDEN
ÖSTERÅKERS KOMMUN
Beslut 88-03-158/17
Betygar *[Signature]*

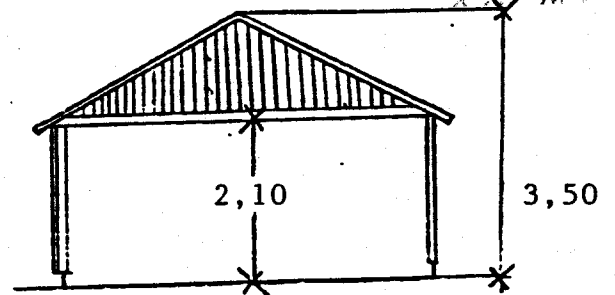
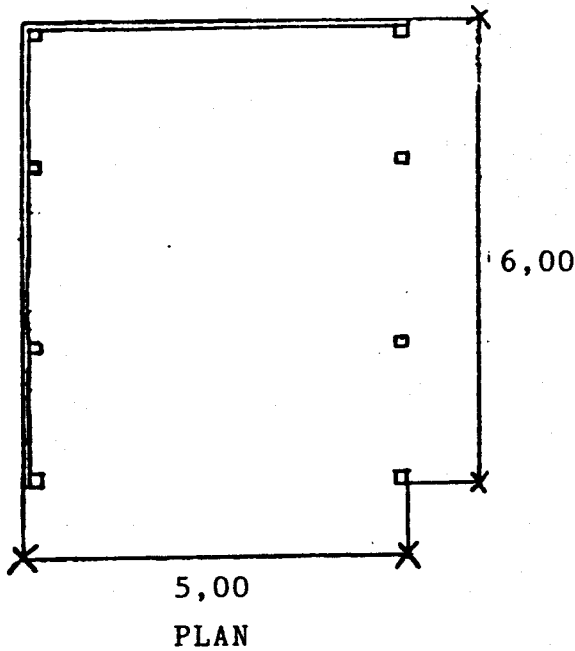

Fasad mot öster

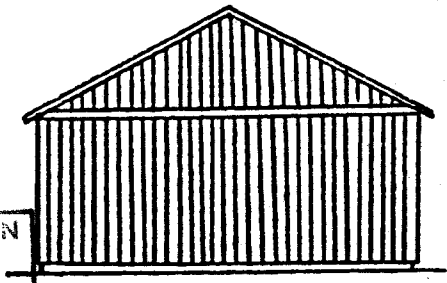

Fasad mot väster

ÖSTERÅKERS KOMMUN
88-03-20
678/87

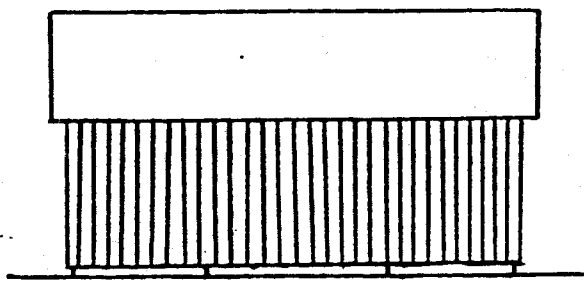

Fasad mot söder

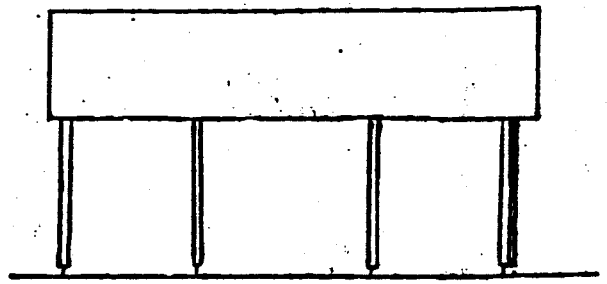

Fasad mot norr



Österåkers kommun

REMISS
1987-11-05
datum

ÖSTERÅKERS KOMMUN Miljö- och hälsoskyddsämnden	
87 -11- 05	
Dnr 1987.820	Lm 811

BYGGNADSNÄMNDEN

Fastighet: Stava 4:70 dnr _____

Sökande: Bengt Göransson, Slånvägen 9, 184 00 Akersberga
namn, adress, telefon

Ansökan avser: Tillbyggnad av fritidshus samt nybyggnad av carport

- Remitteras till:
- Brandchefen för brandteknisk granskning
 - Tekniska kontoret för yttrande ang VA-installation

Miljö- och hälsoskyddskontoret för yttrande

BYGGNADSNÄMNDEN
ÖSTERÅKERS KOMMUN

Postnr 85 -03 155/17

Betygar

Fastighetskontoret för uppgift huruvida säkerhet för gatukostnad ställts.

_____ för yttrande

(handlingarna önskas åter om möjligt)

- Yttrande:
- Ingen erinran
 - Följande erinran:

87 -11- 23

678/97

- Säkerhet för gatukostnad har ställts.
- Säkerhet för gatukostnad har icke ställts.
- Säkerhet för gatukostnad erfordras icke.

871119
Datum

Roger Holm
underskrift

Roger Holm
1:e miljö och hälsoskyddsutskottet

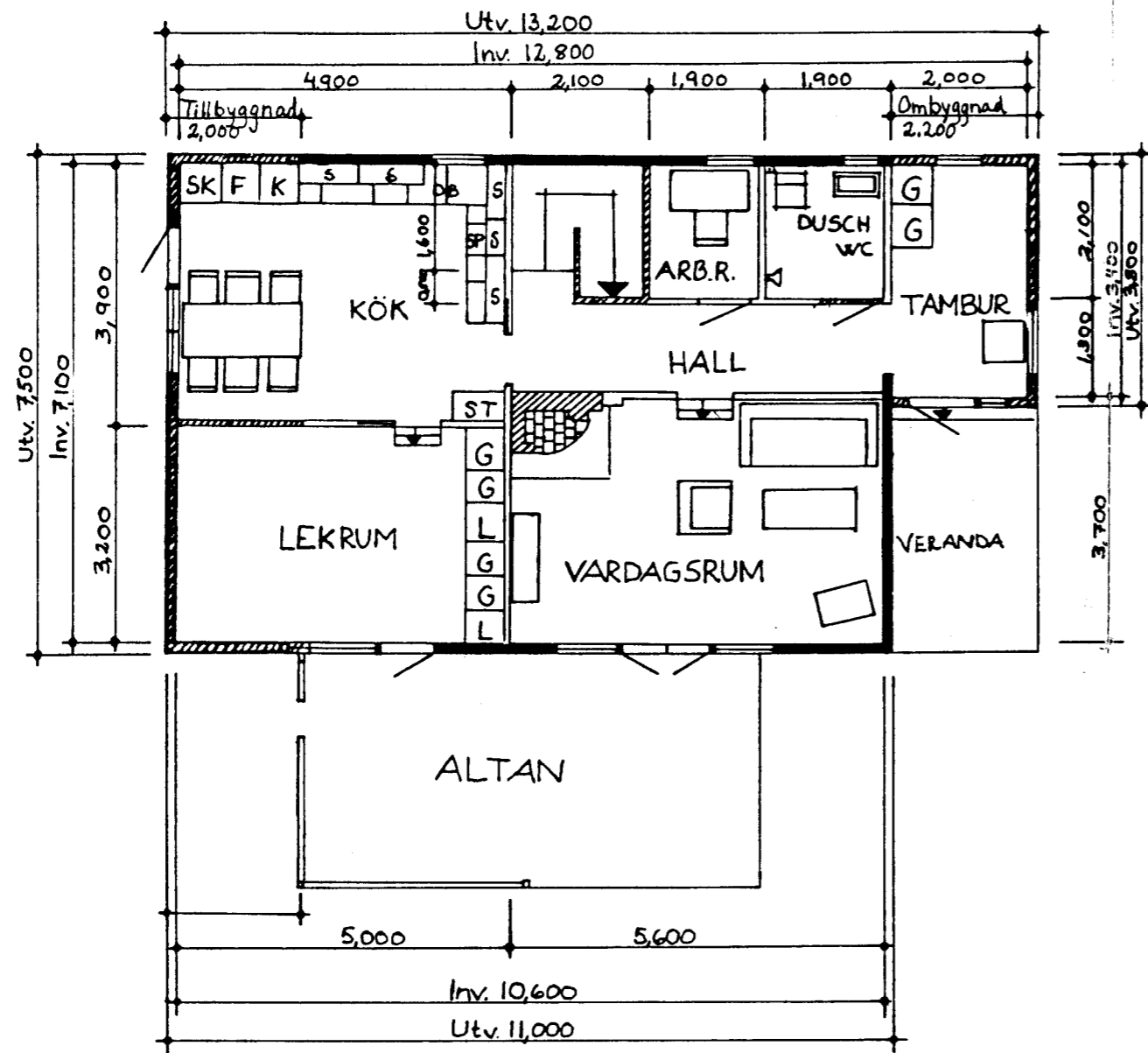

Bostadsplan
Skala 1:100

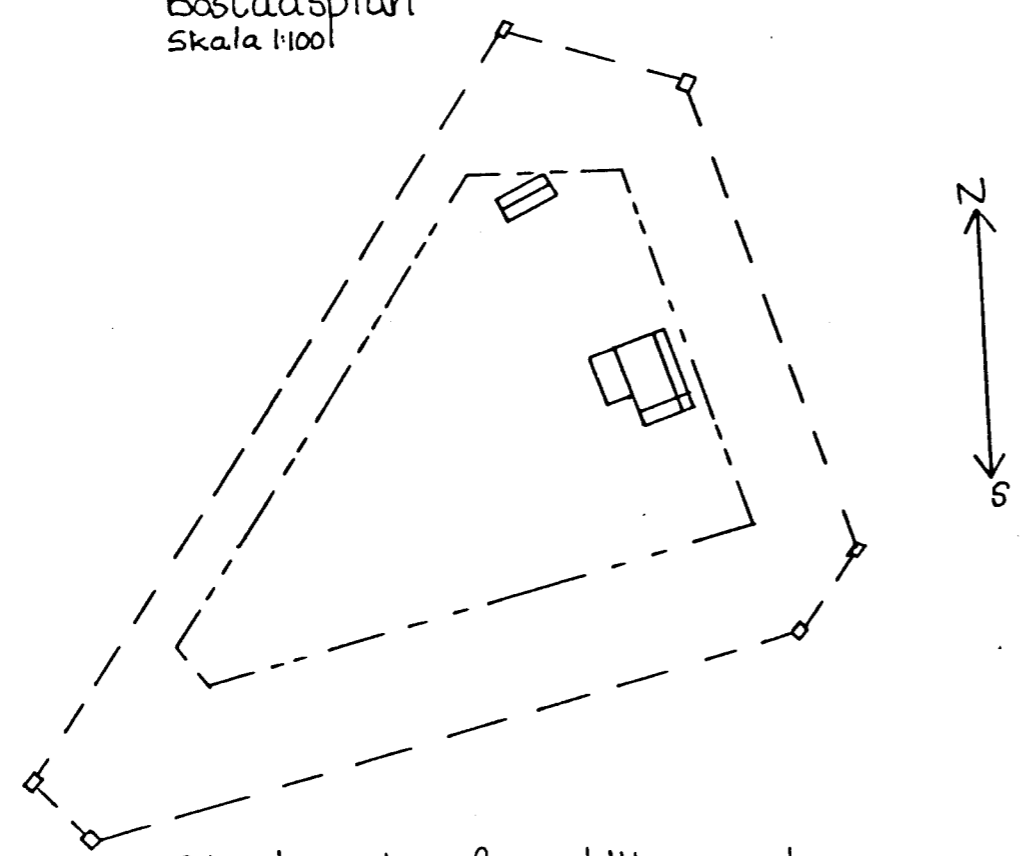

Situationsplan före tillbyggnad
Skala 1:1000

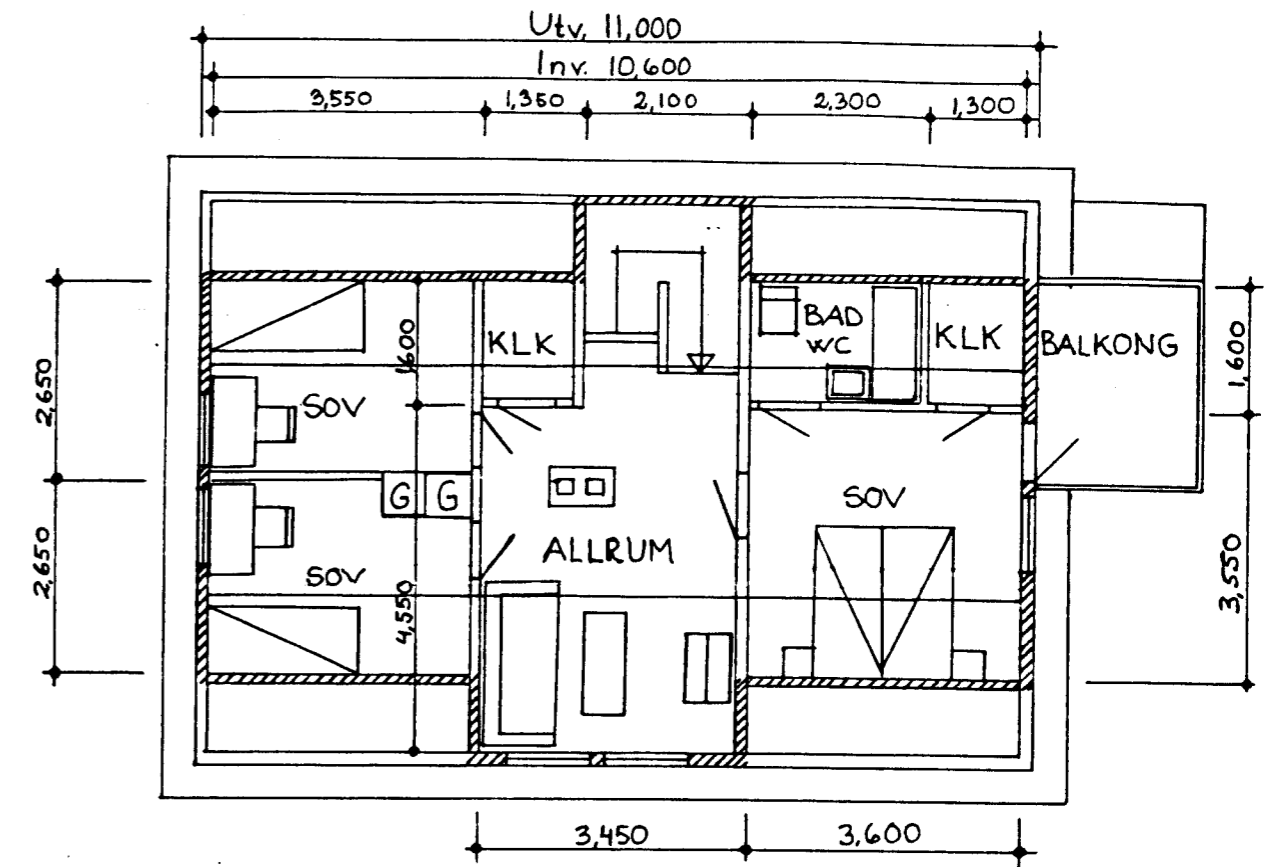

Tillbyggnad av övre plan
Skala 1:100

Välj en lämplig färg till rummet
färdig byggnad och utrustning

STADSBYGGNADEN
STAVAS BOSTADSBYGGNAD
S 117
A. C. J. J.

Carport enligt ritning
godkännes: *Eric Fransson*
Stava 4:71. *Fransson*

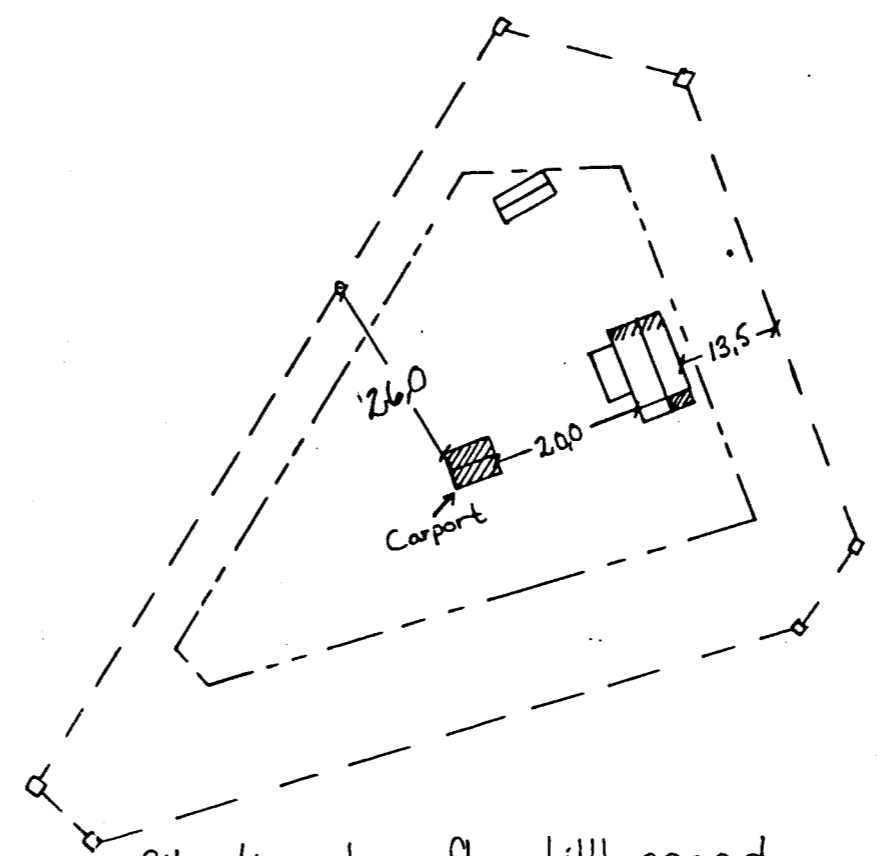

Situationsplan efter tillbyggnad
Skala 1:1000

Ritning avser om- och
tillbyggnad av
fastighet Stava 4:70

Skala 1:100, 1:1000
Ritat Carina Sjöquist
Datum 880114

678/87

Situationsplan med inritning av carport.
STAVA 4:70, skala 1:1000

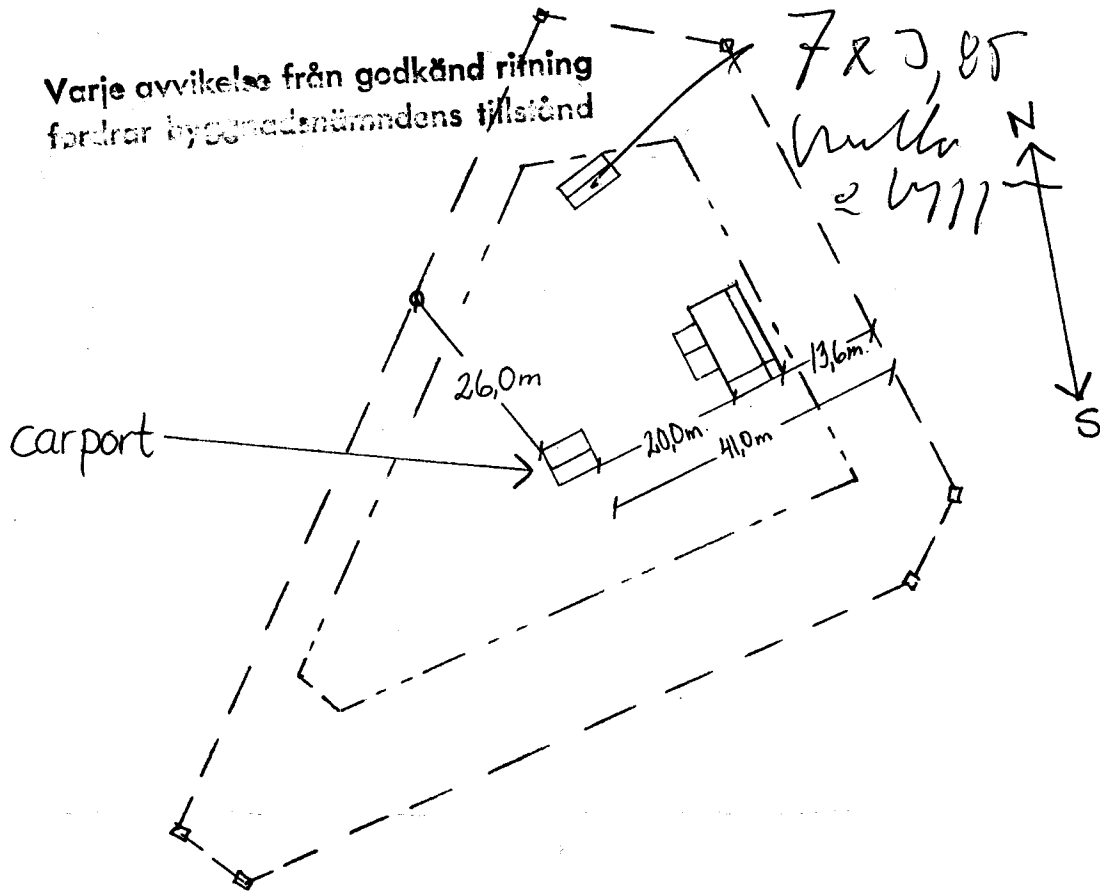

Sektionsritning skala 1:100.

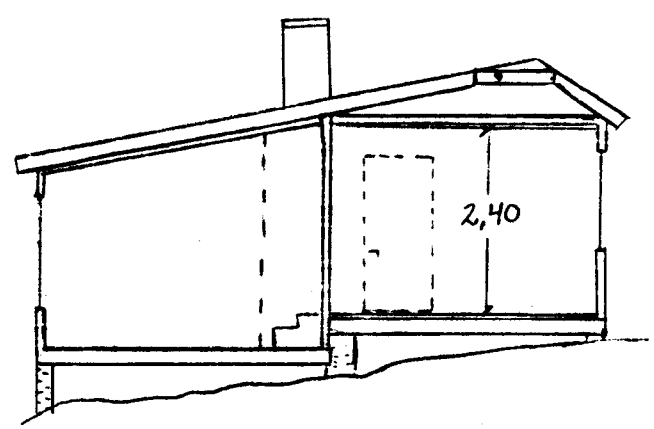

Tillhör BYGGNADSNÄMNDEN
ÖSTERÅKERS KOMMUN

Beslut 88-03-158/17

Betygar *[Signature]*

ÖSTERÅKERS KOMMUN
Byggnadsnämnden

87-11-24

678/87

ANSÖKAN OM BYGGNADSLOV

Teknisk beskrivning och anmälan om ansvarig arbetsledare
Teknisk översiktsbeskrivning (VA)

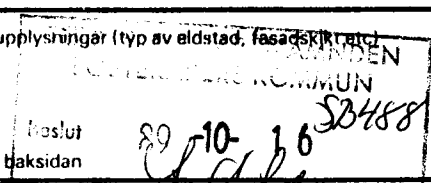
Fastighetens officiella beteckning Stava 4:70		Församling Österåker
Fastighetens adress Slånv. 9		
Sökandens namn Bengt Göransson	Personnr/Företagsnr 580713-0256	Telefon: arbetet
Postadress (utdelningsadress, postnummer och ortnamn) Se ovan		Telefon: bostaden 0764-642 30
Fastighetsägarens namn (om annan än sökanden) Se ovan		
HUSBYGGNAD Statligt lån <input type="checkbox"/> söks <input checked="" type="checkbox"/> söks ej		Produktionskostnaden beräknas <input checked="" type="checkbox"/> överstiga 10.000 kr <input type="checkbox"/> understiga 10.000 kr.
<input checked="" type="checkbox"/> Helt ny byggnad <input type="checkbox"/> Tillbyggnad <input type="checkbox"/> Ombyggnad <input type="checkbox"/> Påbyggnad <input type="checkbox"/> En- Två bostadshus <input type="checkbox"/> Fritidshus <input type="checkbox"/> Uthus <input checked="" type="checkbox"/> Garage <input type="checkbox"/> Annan husbyggnad		
ANNAT BYGGNADSFÖRETAG		
Plank <input type="checkbox"/> mur o d <input type="checkbox"/> Omfärgning <input type="checkbox"/> av fasad <input type="checkbox"/> Skytt- ljus- anordning <input type="checkbox"/> Eldstad <input type="checkbox"/> (öppen spis) <input type="checkbox"/> Ändring tak eller fasad <input type="checkbox"/> VA-installation <input type="checkbox"/>		
Övriga upplysningar (typ av eldstad, fasadskikt etc) 		ANSVARIG ARBETSLEDARE
Se även baksidan		ansvarig arbetsledare, namn Bengt Göransson
		Tel: arbete 0
		adress Slånv. 9
		Tel: bostad 0764-642 30
TEKNISK BESKRIVNING		Postadress 184 92 Åkersberga
		Tel: arbetsplats
GRUND		Ansaret omfattar <input type="checkbox"/>
Grundlagt på <input checked="" type="checkbox"/> Berg <input checked="" type="checkbox"/> Grus <input type="checkbox"/> Sand <input type="checkbox"/> Lera <input type="checkbox"/> Morän		<input checked="" type="checkbox"/> Byggnadsarbete i allmänhet
Grundläggningssätt (pålning, hel platta, torpgrund) Hel platta		
KÄLLARYTTERVÄGGAR Material Tjocklek —		Byggnadsstadgan 61 § 4 mom: Arbetsledare åligger att öva fortlöpande ledning och tillsyn över arbetet och svara för dess behöriga fullgörande, att avgiva föreskrivna anmälningar till byggnadsnämnden och andra myndigheter samt att närvara vid nämndens besiktningar av arbetet. Skulle den byggande motsätta sig att gällande bestämmelser angående arbetet iakttages, har arbetsledaren att anmäla förhållandet hos nämnden.
K-värde		
BOTTENBJÄKLÄG Sockelbeklädnad —		ÅTAGANDE
Över <input type="checkbox"/> källare <input type="checkbox"/> Över kryp- utrymme <input type="checkbox"/> Direkt på mark <input type="checkbox"/>		Datum 890823
K-värde		Jag åtager mig uppdraget att vara ansvarig arbetsledare i enlighet med byggnadsstadgans 61 § 4 mom
VÄNINGSVÄGGAR (utifrån räknat) Stående panel läkt vindskydd, på 50x100 mm regler och 100 mm isolering. Diffspärr, näspont 12 mm. + gips 12 mm.		Bengt Göransson ansvarig arbetsledarens underskrift
K-värde		SÖKANDES UNDERSKRIFT
ÖVERSTA BJÄKLÄGET Takstolar cc 1,20 m. Takstolar 55x100 mm, 150 mm isolering.		Datum 890823
K-värde		Bengt Göransson
TAKBELÄGGNING Taklutning, grader 45° Tegel		Byggnadsnämndens anteckningar
FÖNSTER area % <input checked="" type="checkbox"/> 2-glas <input type="checkbox"/> 3-glas		
K-värde		
TEMPERATUR I EKONOMI- o KÄLLARUTRYMMEN <input type="checkbox"/> Ouppvärmt <input type="checkbox"/> 0-10°C <input type="checkbox"/> 10-18°C <input type="checkbox"/> > 18°C		
Betr. VA, VÄRME, VENTILATION se baksidan		

64381 331



Byggnadsnämnden

BESIKTNINGSRAPPORT

Besiktningdatum
1994 10 25

Protokollsparagraf
B 488/89

Fastighetsbeteckning: Stava 4:70	Byggherre Bengt Göransson
Fastighetens adress	Adress Slånvägen 9
Besiktningstyp Slutbesiktning	Postnummer Ort 184 92 ÅKERSBERGA
Efterbesiktningdatum	

Nybyggnad av garage

Erinringar:

Tilluft kompletteras.

Div foder saknas både utvändigt och invändigt.

BYGGNADSNÄMNDEN I ÖSTERÅKERS KOMMUN

Marita Eriksson
byggnadsinspektör

Byggnadsnämnden

1989-10-16

891018

§ B 488

Stava 4:70, dnr 643/89-331
Bengt Göransson, Slånvägen 9, 184 92 AKERSBERGA
Nybyggnad av garage

Föreslagen nybyggnad har 40 m² byggnads- och bruttoarea.

Förutsättningar

På fastigheten finns ett enbostadshus med 90 m² byggnadsarea samt ett uthus med 37 m² byggnadsarea.

För området gäller detaljplan.

Tillåten byggnadsarea är 120 m² för huvudbyggnad och 30 m² för uthus.

Grannar och andra berörda har ingen erinran.

BESLUT

Undertecknad beslutar med stöd av delegation

att medge avvikelse från detaljplanen,

att lämna bygglov.

Villkor och föreskrifter

Sökanden godkännes som ansvarig arbetsledare.

Anmälan skall göras till byggnadsnämnden innan arbetena påbörjas och till följande besiktningar:

- slutbesiktning.

Avgifter för handläggning m m

Avgift utgår med 888 kronor enligt fastställd taxa.

forts.

forts. Stva 4:70

Upplysningar

Byggnadsnämndens besiktningsman är byggnadsinspektör Marita Eriksson.

Lovet upphör att gälla om åtgärden inte har påbörjats inom två år och avslutats inom fem år från dagen för beslutet om lov.

Detta beslut kan överklagas inom tre veckor från den dag då den klagande fick del av beslutet (Se bilaga, Formulär A).

Expediering

Detta beslut sänds till:
Sökanden.

Bertil Falk
1:e byggnadsinspektör

Fotokopians överensstämmelse
med originalet intygas:

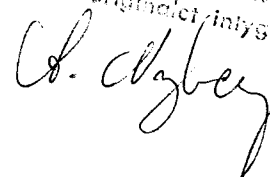

Byggnadsnämnden i
Österåkers kommun
Att. Marita Eriksson
Box 501
184 86 Åkersberga

1989-09-19

Carina Jönqvist, Bengt Göransson
Slårv. 9
184 92 Åkersberga
Tel. 0764-642 30

643/89

Intyg av grannar för nybyggnad av garage
Stava 4:70.

Härmed godkännes garage på 40 kvm på
Slårv. 9 enligt intämnad ritning.

Åkersberga 890919

Eva Enarsson
Eva Enarsson STAVA 4:71

10-1 88488
E. Enarsson

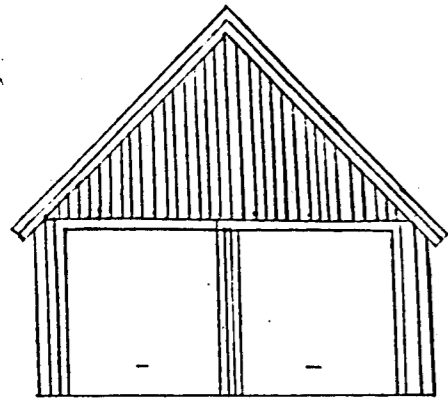

Bengt Enarsson Stava 4:71

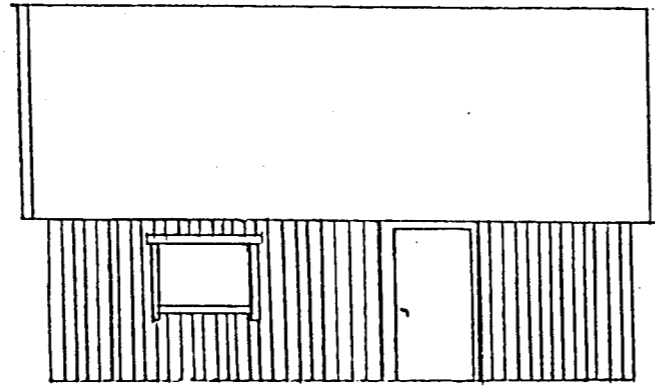

Fasad mot öster

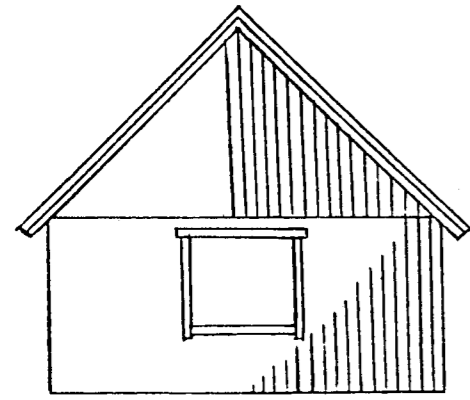

Fasad mot norr



Fasad mot väster

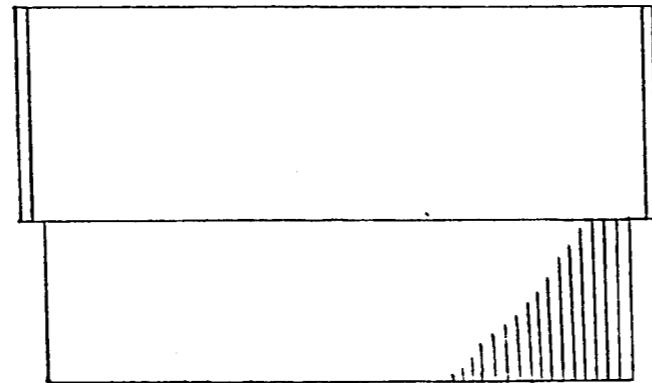

Fasad mot söder

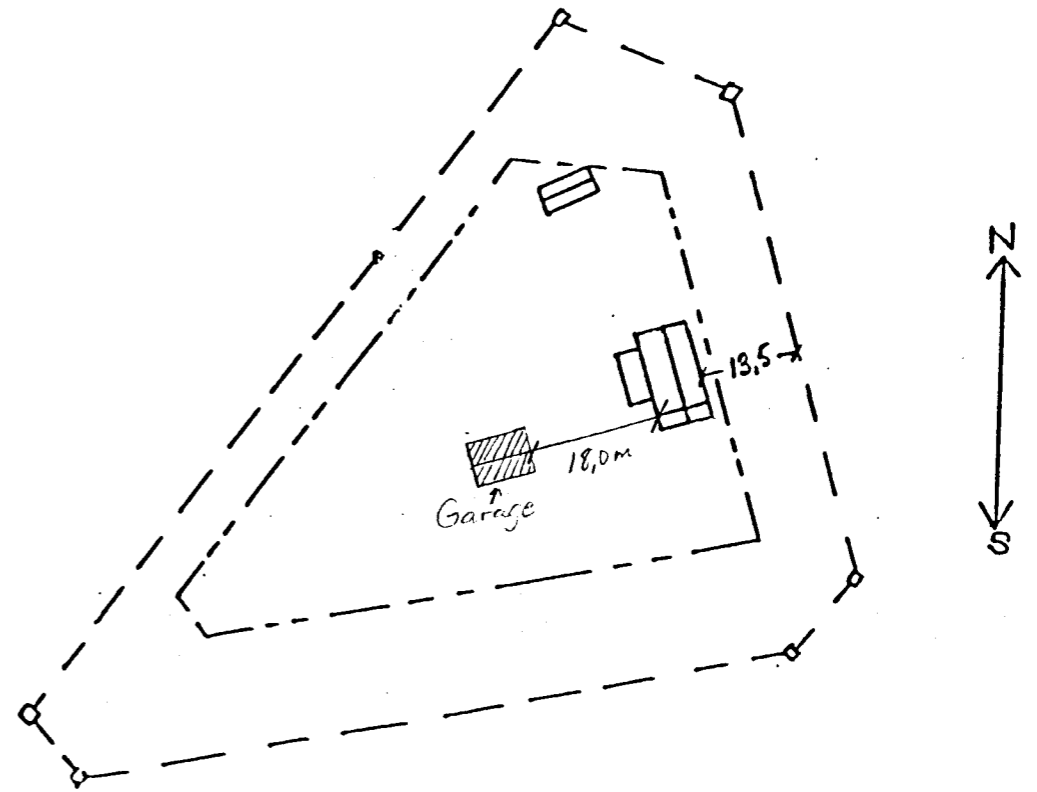

Situationsplan

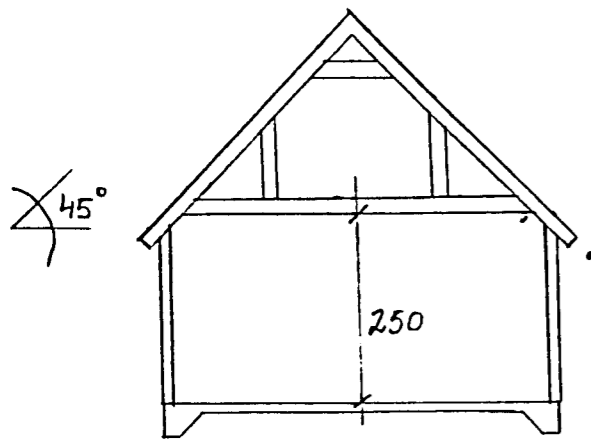

Sektion

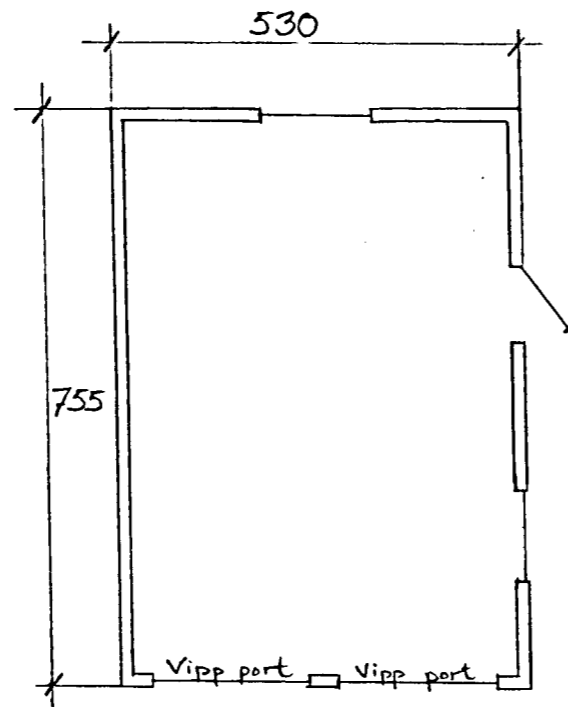

Plan

10 7 52488
Wijes

04/3/81 331

Ritning avser nybyggnad
av garage.
Fastighet Stava 4:70
Skala 1:100, 1:1000
Ritat Caius Sjögren
Datum 890822



Fastighetens officiella beteckning Stava 4:70		Forsamling Österåker	
Fastighetens adress Slåw. 9			
Sökandes namn Bengt Göransson		Personnr/Företagsnr 580713-0256	Telefon: arbetet 010-229 4691
Postadress (utdelningsadress, postnummer och ortnamn) Slåw. 9 184 43 Åkersberga		Telefon: bostaden 08-540 64230	
Fastighetsägarens namn (om annan än sökande)			
HUSBYGGNAD		Produktionskostnaden beräknas	
Statligt lån <input type="checkbox"/> söks <input checked="" type="checkbox"/> söks ej		<input checked="" type="checkbox"/> översiga 10.000 kr <input type="checkbox"/> understiga 10.000 kr	
<input type="checkbox"/> Helt ny byggnad <input checked="" type="checkbox"/> Tillbyggnad <input type="checkbox"/> Ombyggnad <input type="checkbox"/> Påbyggnad		<input checked="" type="checkbox"/> En- Två bostadshus <input type="checkbox"/> Fritidshus <input type="checkbox"/> Uthus <input type="checkbox"/> Garage <input type="checkbox"/> Annan husbyggnad	
ANNAT BYGGNADSFÖRETAG			
Plank <input type="checkbox"/> Omfärgning <input type="checkbox"/> Skylt- ljus- Eldstad <input type="checkbox"/> Ändring tak <input type="checkbox"/> <input type="checkbox"/> mur o d <input type="checkbox"/> av fasad <input type="checkbox"/> anordning (öppen spis) <input type="checkbox"/> eller fasad <input type="checkbox"/> VA-installation <input type="checkbox"/>			
Övriga upplysningar (typ av eldstad, fasadskick etc)		ANSVARIG ARBETSLEDARE	
Se även baksidan		ansvarig arbetsledare, namn Bengt Göransson	Tel: arbete 010-2294691
TEKNISK BESKRIVNING		adress Slåw. 9	Tel: bostad 08-54064230
GRUND		Postadress 184 43 Åkersberga	Tel: arbetsplats
Grundlagd på Grundl. djup. <input checked="" type="checkbox"/> Berg <input type="checkbox"/> Grus <input type="checkbox"/> Sand <input type="checkbox"/> Lera <input type="checkbox"/> Morän		Ansaret omfattar <input type="checkbox"/> <input checked="" type="checkbox"/> Byggnadsarbete i allmänhet	
Grundläggningssätt (pålning, hel platta, torpargrund) torpargrund		Plan och Bygglagen 9 § 3: Arbetsledare åligger att öva fortlöpande ledning och tillsyn över arbetet och svara för dess behöriga fullgörande, att angiva föreskrivna anmälningar till byggnadsnämnden och andra myndigheter samt att närvara vid nämndens besiktningar av arbetet. Skulle den byggande motsätta sig att gällande bestämmelser angående arbetet iakttages, har arbetsledaren att anmäla förhållandet hos nämnden.	
KÄLLARYTTERVÄGGAR Material Tjocklek betong 150 mm U-värde: _____		ÅTAGANDE Datum: _____ Jag åtar mig uppdraget att vara ansvarig arbetsledare i enlighet med plan och bygglagen 9 § 3.	
BOTTENBJÄLKLAG Sockenbeklädnad: 200 mm bjälklag (150 mm isolering mineralull) 28 mm spåntat golvträ. Över <input type="checkbox"/> kallare <input checked="" type="checkbox"/> Över kryp- utrymme <input type="checkbox"/> Direkt på <input type="checkbox"/> mark U-värde: _____		ansvarige arbetsledarens underskrift	
VÄNINGSVÄGGAR (utifrån räknat) Stående panel lakt vindskydd, på 28x60 mm spikregel. 80+100 mm isolering 50+100 mm regler diffspärr 12 mm spånskiva. U-värde: _____		SÖKANDES UNDERSKRIFT Datum: 950131 Bengt Göransson	
ÖVERSTA BJÄKLAGE takstol 45x170 mm, 220 mm isolering U-värde: _____		Byggnadsnämndens anteckningar	
TAKBELÄGGNING Taklutning, grader: 30° tegel		BYGGNADSNÄMNDEN ÖSTERÅKERS KOMMUN 1995-02-23 B. Halmgren	
FÖNSTER area 9 % <input type="checkbox"/> 2-glas <input checked="" type="checkbox"/> 3-glas U-värde: _____			
TEMPERATUR I EKONOMI- o KÄLLARUTRYMMEN <input type="checkbox"/> Ouppvärmt <input checked="" type="checkbox"/> 0-10°C <input type="checkbox"/> 10-18°C <input type="checkbox"/> > 18°C		ÖSTERÅKERS KOMMUN Byggnadsnämnden 1995-02-02 Dnr 643/94 Lit.	
Betr. VA, VÄRME, VENTILATION se baksidan			

§ B 49

95 02 27
Stava 4:70, dnr 643/94-331
Bengt Göransson, Slånvägen 9, 184 43 ÅKERSBERGA
Tillbyggnad av enbostadshus

Föreslagen tillbyggnad har 13 m² byggnadsarea och bruttoarea.

Förutsättningar

På fastigheten finns ett enbostadshus med 91 m² byggnadsarea samt uthus.

För området gäller detaljplan.

Tillåten byggnadsarea är 120 m² för huvudbyggnad.

BESLUT

Undertecknad beslutar med stöd av delegation

att lämna bygglov.

Villkor och föreskrifter

Anmälan skall göras till byggnadsnämnden innan arbetena påbörjas och till slutbesiktning.

Avgifter för handläggning m m

Avgift utgår med 2106 kronor enligt fastställd taxa.

Upplysningar

Byggnadsnämndens besiktningsman är byggnadsinspektör Marita Eriksson.

Ett lov upphör att gälla om åtgärden inte påbörjats inom två år och avslutats inom fem år från dagen för beslutet om lov.

Detta beslut kan överklagas inom tre veckor från den dag då den klagande fick del av beslutet (Se bilaga, formulär A).

Expediering

Detta beslut sänds till:

Sökanden

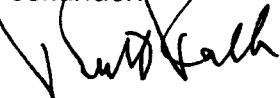

Bertil Falk
1:e byggnadsinspektör

Fotokopians överensstämning
med originalet 1995-02-23

B. Halmgren

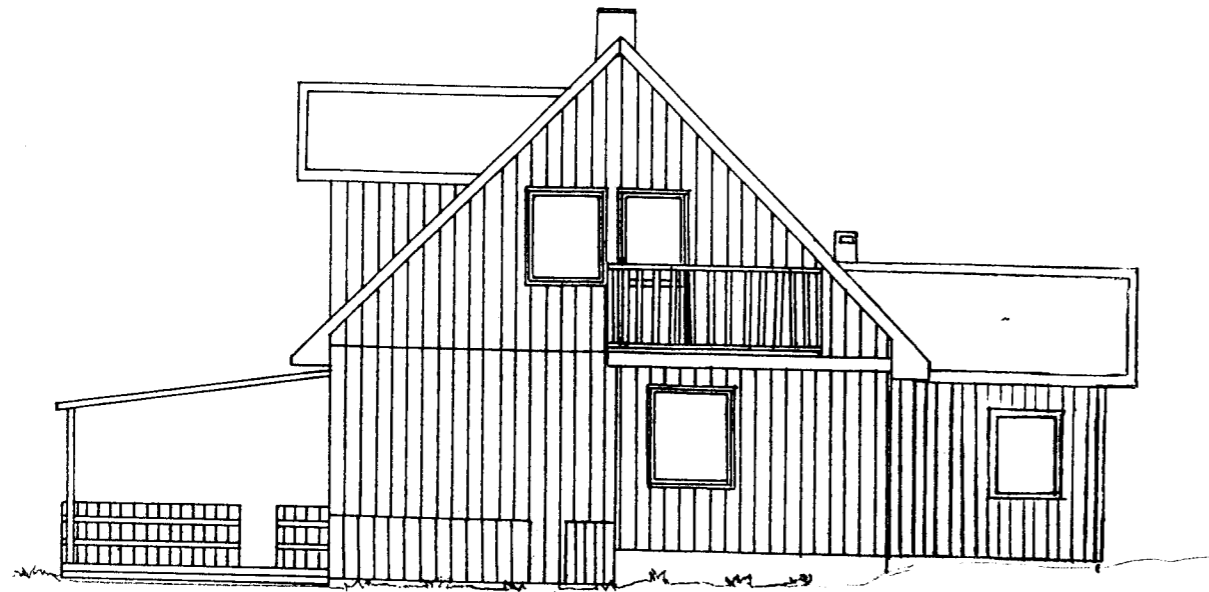

Fasad mot söder

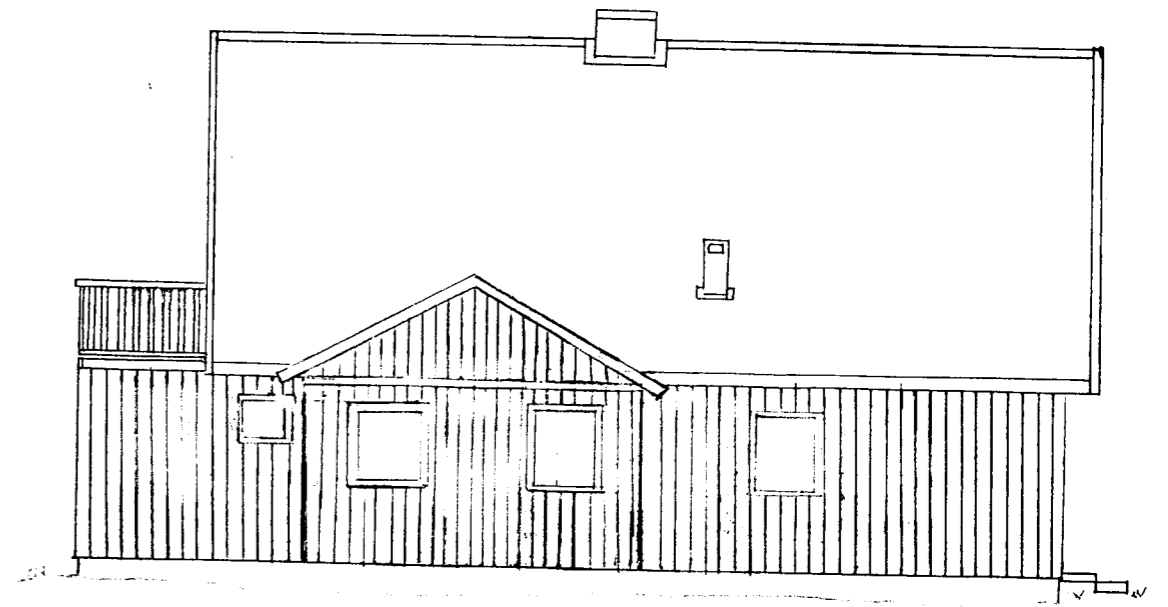

Fasad mot öster

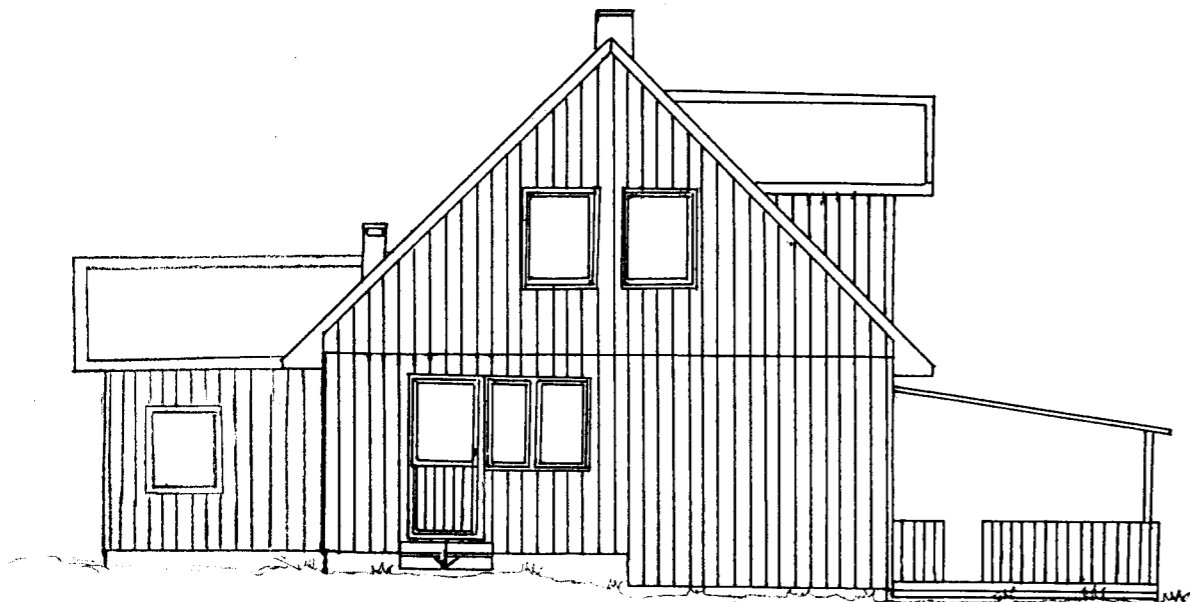

Fasad mot norr

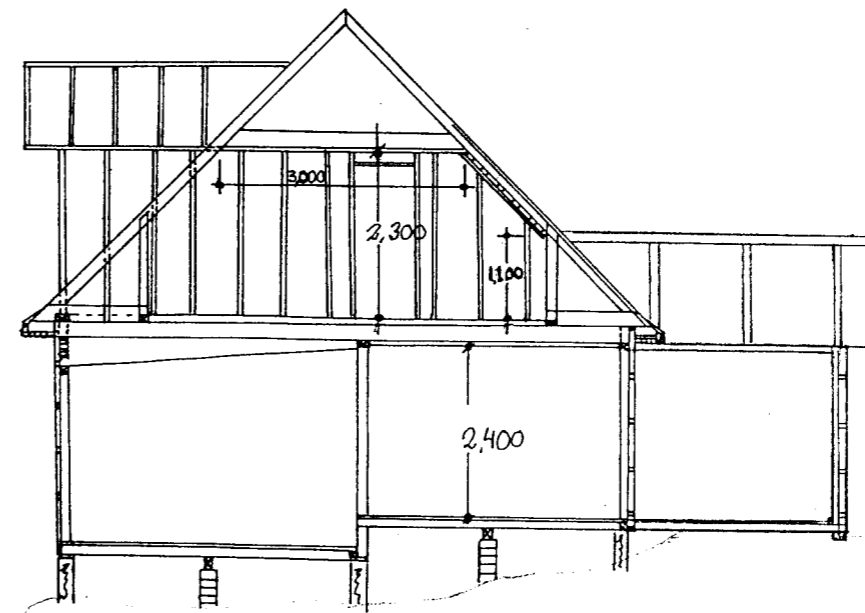

Setionsritning
Skala 1:100

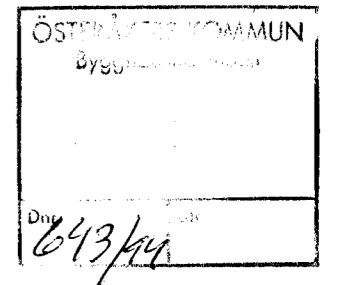

Ritning avser tillbyggnad
av fastighet Stava 4:70

Skala 1:100
Ritad: Carina Göransson
Datum: 950131

95-02-23 B49
B. Holmström

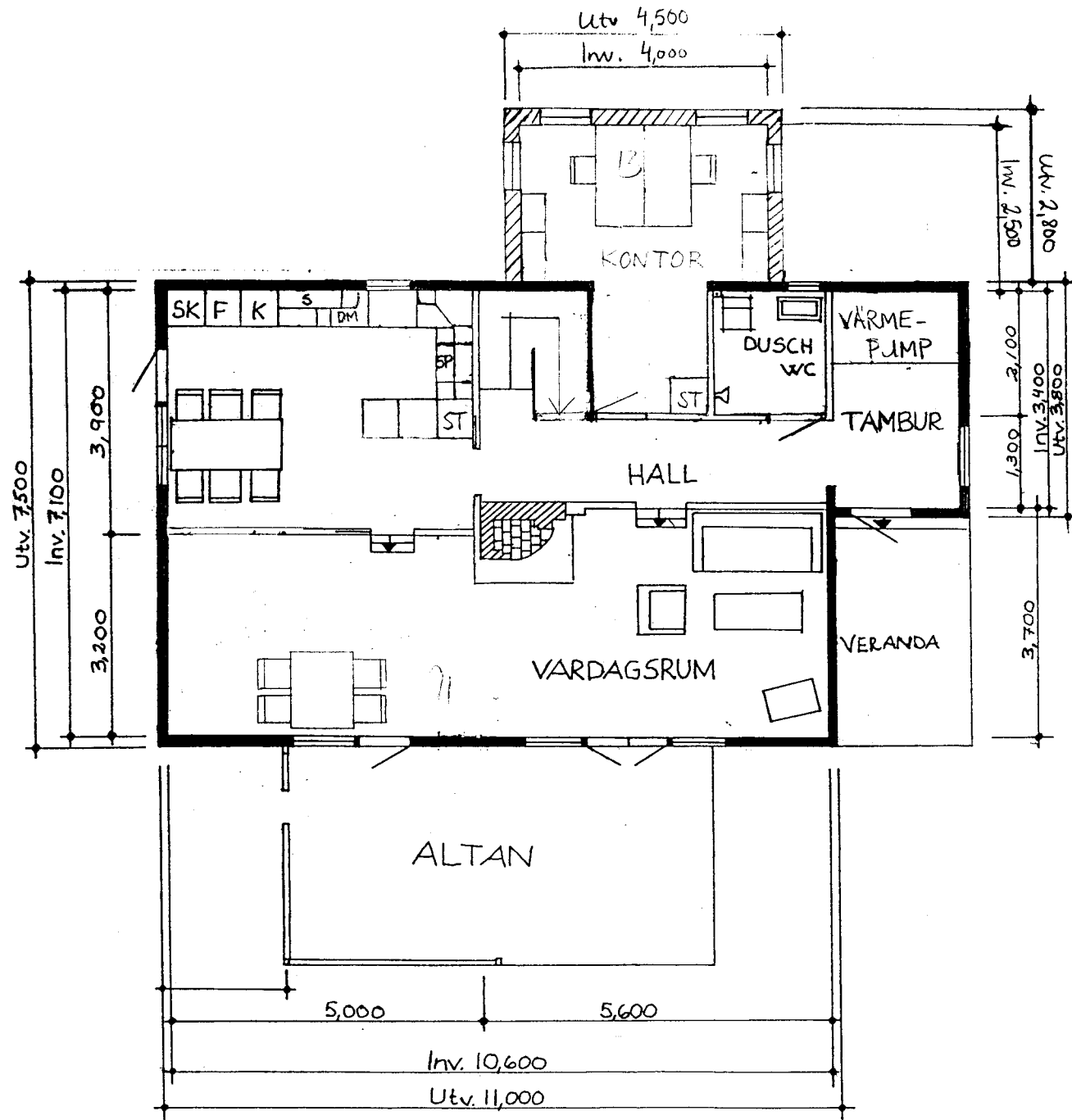

Bostadsplan
Skala 1:100

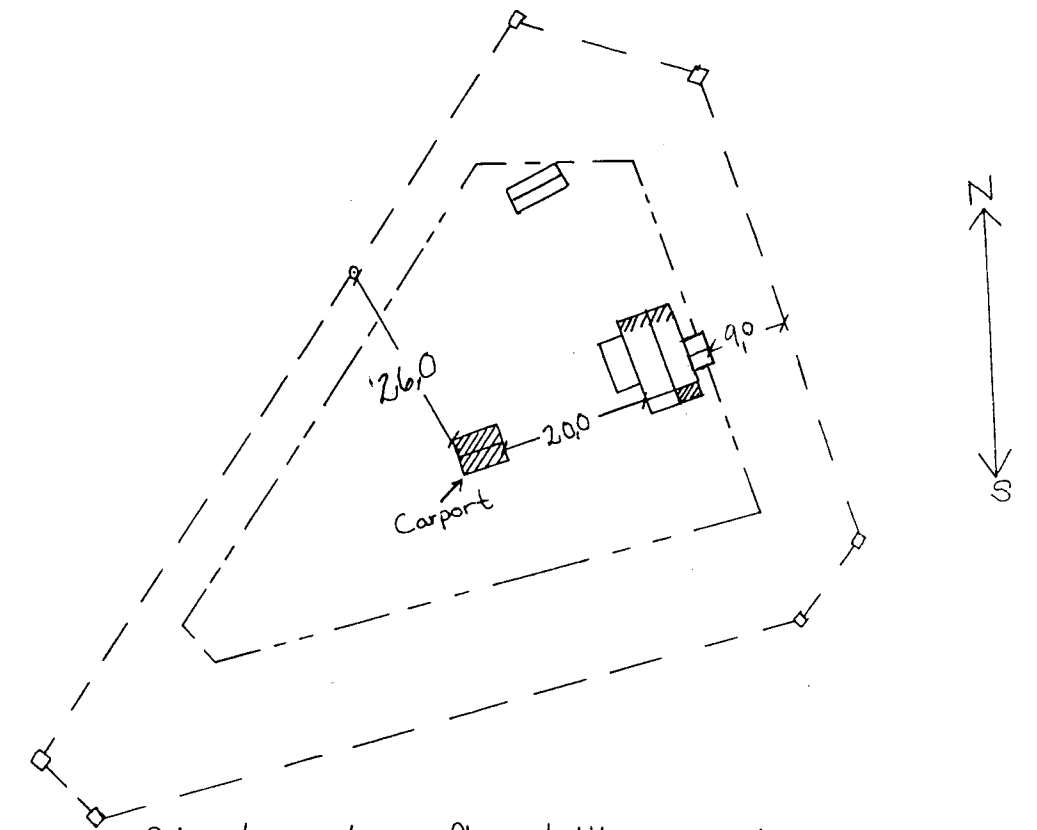

Situationsplan efter tillbyggnad
Skala 1:1000

ÖSTERÅKERS KOMMUN
Byggnadsnämnden

Dnr 643/94

Ritning avser tillbyggnad
av fastighet Stava 4:70

Skala 1:700, 1:1000
Ritat Carina Göransson
Datum 950131

95-07-23 B49
B. Holmgren