

SEKTION A-A
A30-01-06

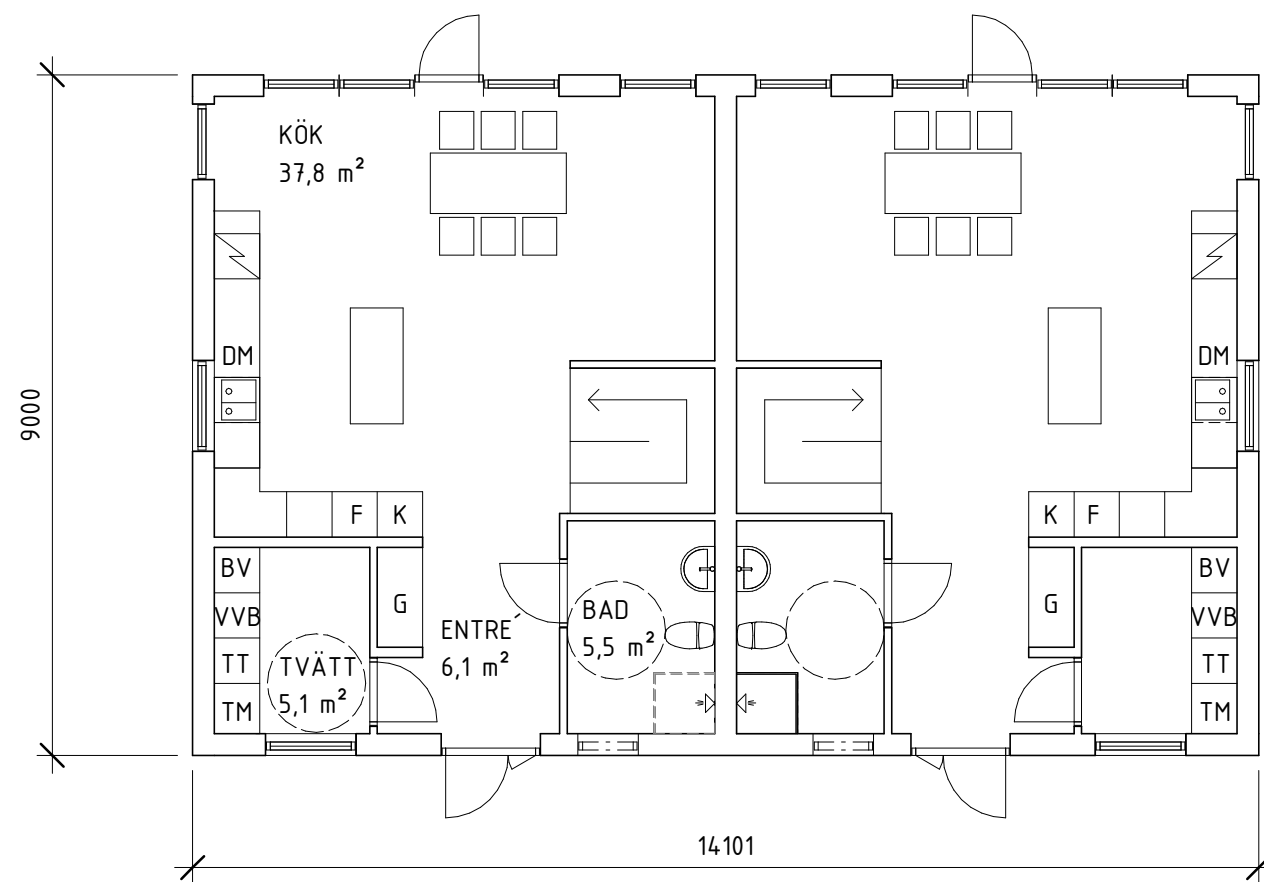

SEKTION A-A
A30-01-06

SKALA 1:100



METER

PLAN 1



BYGGLOVSHANDLING

SKEPPSHANDLEN 14

KV PERSHAGEN

NYBYGGNAD AV TVÅBOSTADSHUS

PLAN 1

20200830

SKALA
A3, 1:100

NUMMER
A30-01-01

BET

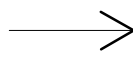

SEKTION A-A
A30-01-06

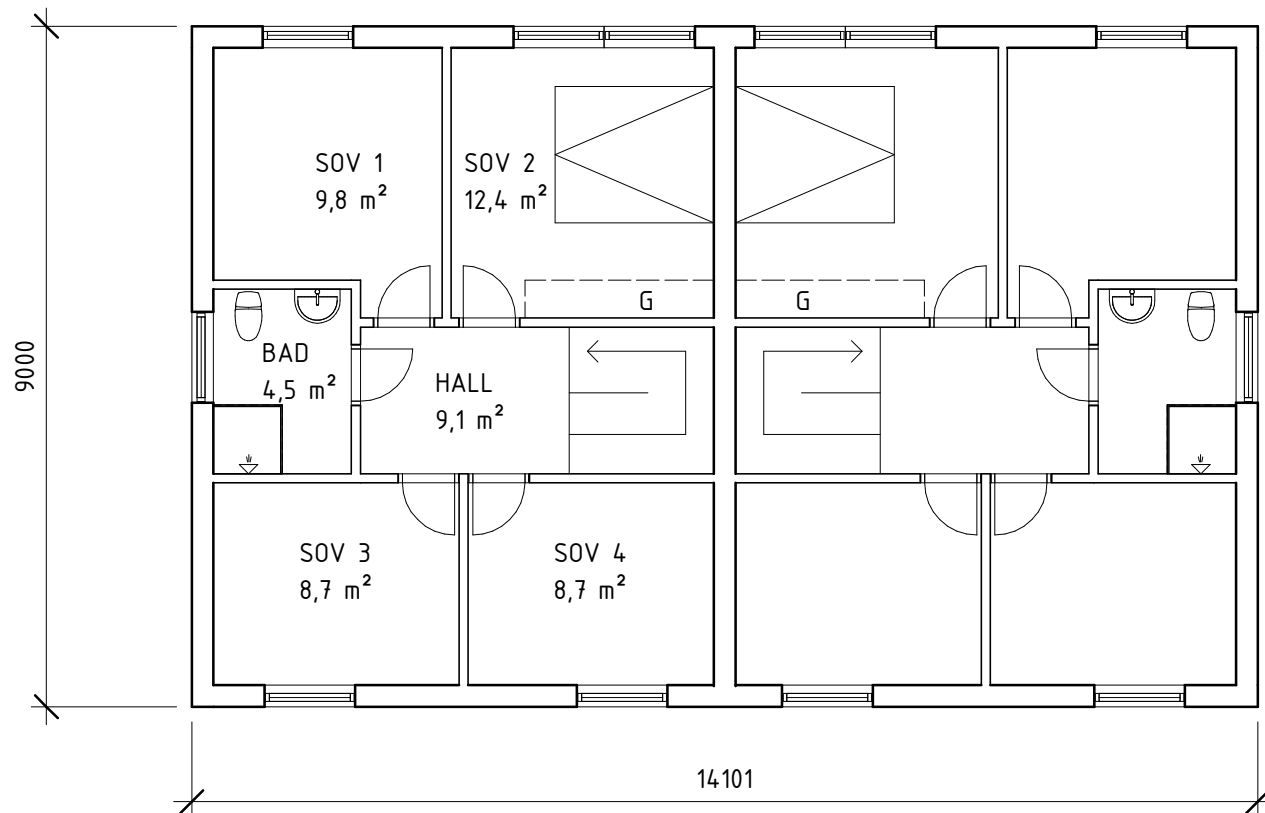

SEKTION A-A
A30-01-06

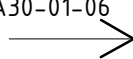

SKALA 1:100

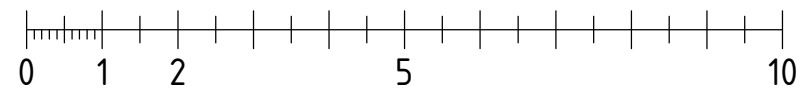

METER

PLAN 2



BYGGLOVSHANDLING

SKEPPSHANDLEN 14

KV PERSHAGEN

NYBYGGNAD AV TVÅBOSTADSHUS

PLAN 2

20200830

SKALA

A3, 1:100

NUMMER

A30-01-02

BET

SEKTION A-A
A30-01-06

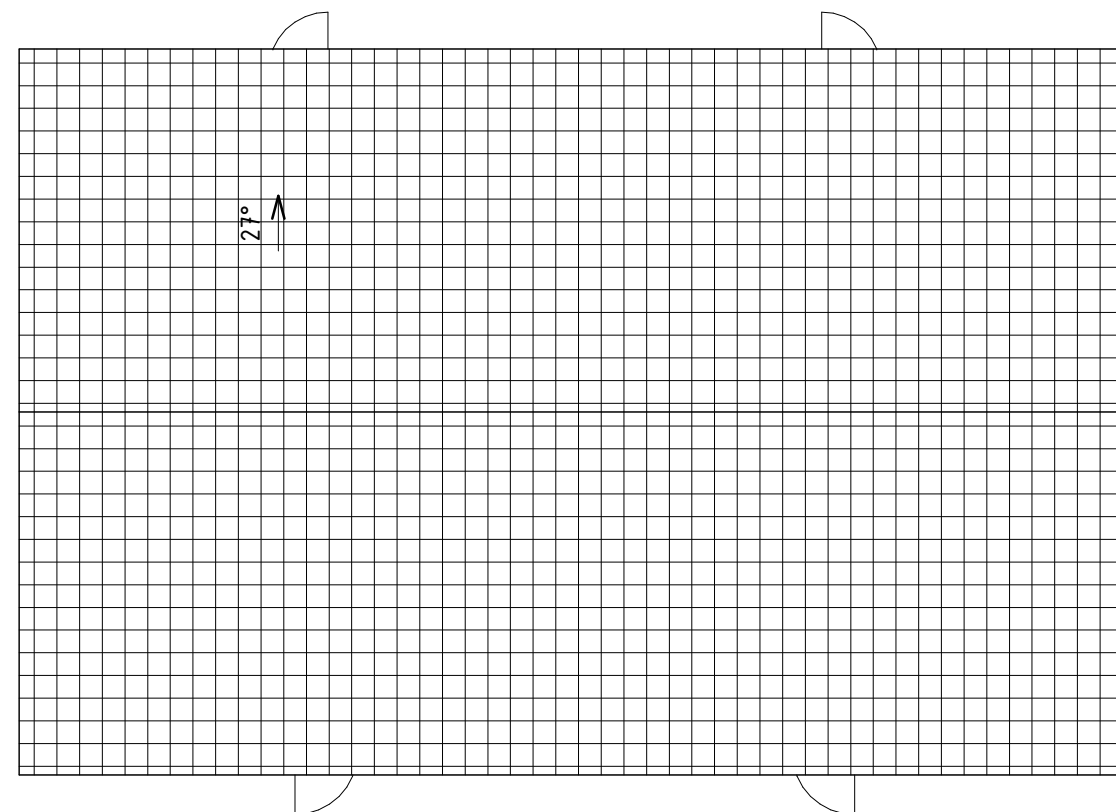

TAKPLAN

SEKTION A-A
A30-01-06

SKALA 1:100

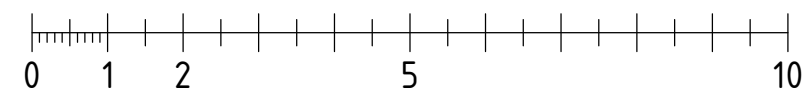

METER



BYGGLOVSHANDLING

SKEPPSHANDLEN 14

KV PERSHAGEN

NYBYGGNAD AV TVÅBOSTADSHUS

TAKPLAN

20200830

SKALA
A3, 1:100

NUMMER
A30-01-03

BET

FASAD MOT SÖDER

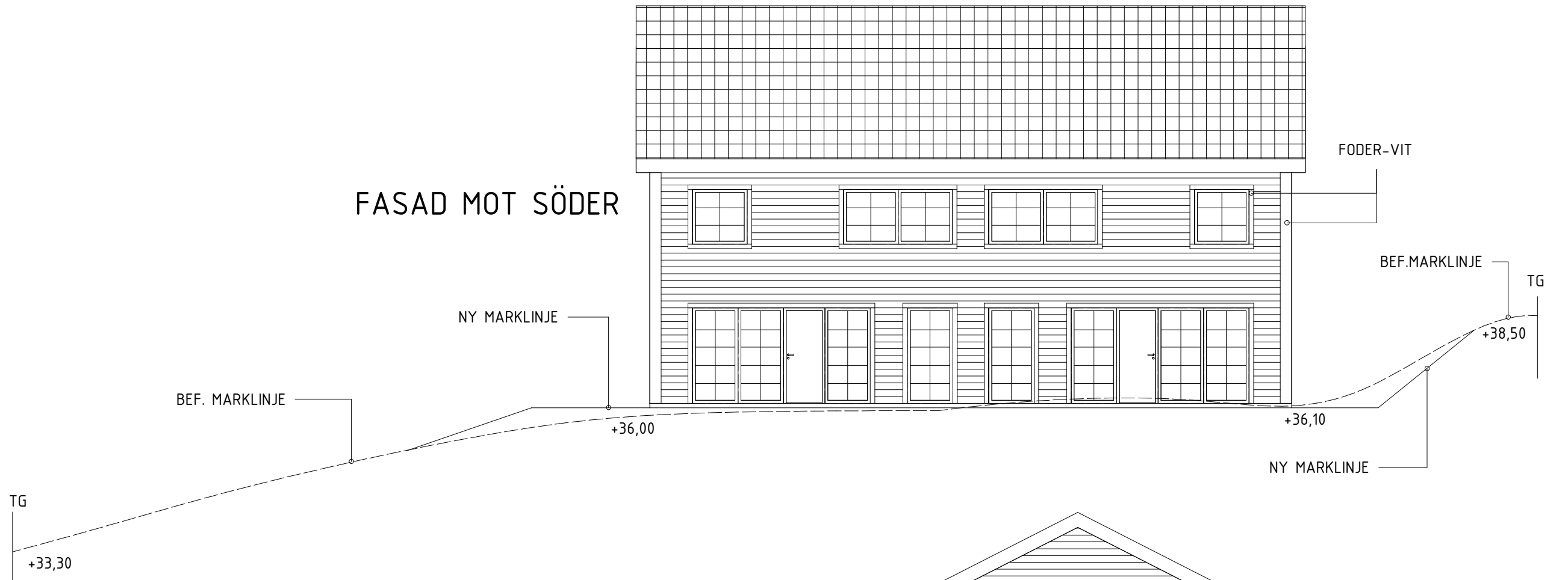

FASAD MOT ÖSTER

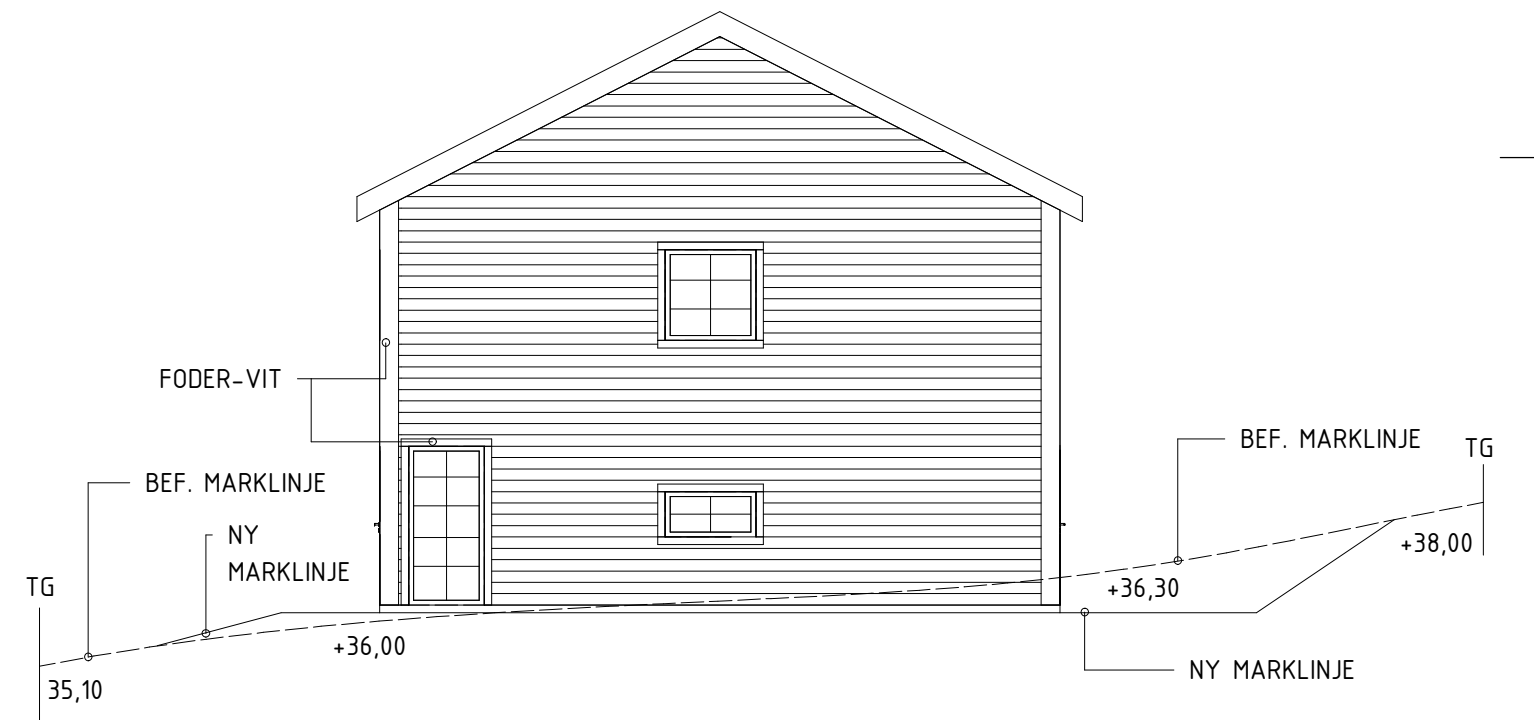

FASADBEKLÄDNAD: LIGGANDE TRÄPANEL
NCS S1040-Y10R
LJUSGUL

TAKBEKLÄDNAD:
BETONGTAKPANNOR
NCS S0585-Y70R
RÖD

TG : TOMTGRÄNS

NY MARKLINJE

BEFINTLIG MARKLINJE

SKALA 1:100

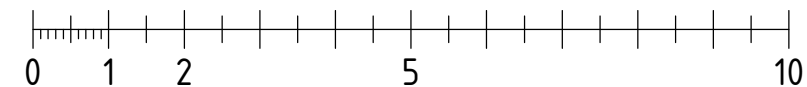

METER

BYGGLOVSHANDLING

SKEPPSHANDLEN 14

KV PERSHAGEN

NYBYGGNAD AV TVÅBOSTADSHUS

FASADER

20200830

SKALA
A3, 1:100

NUMMER
A30-01-04

BET

FASAD MOT NORR

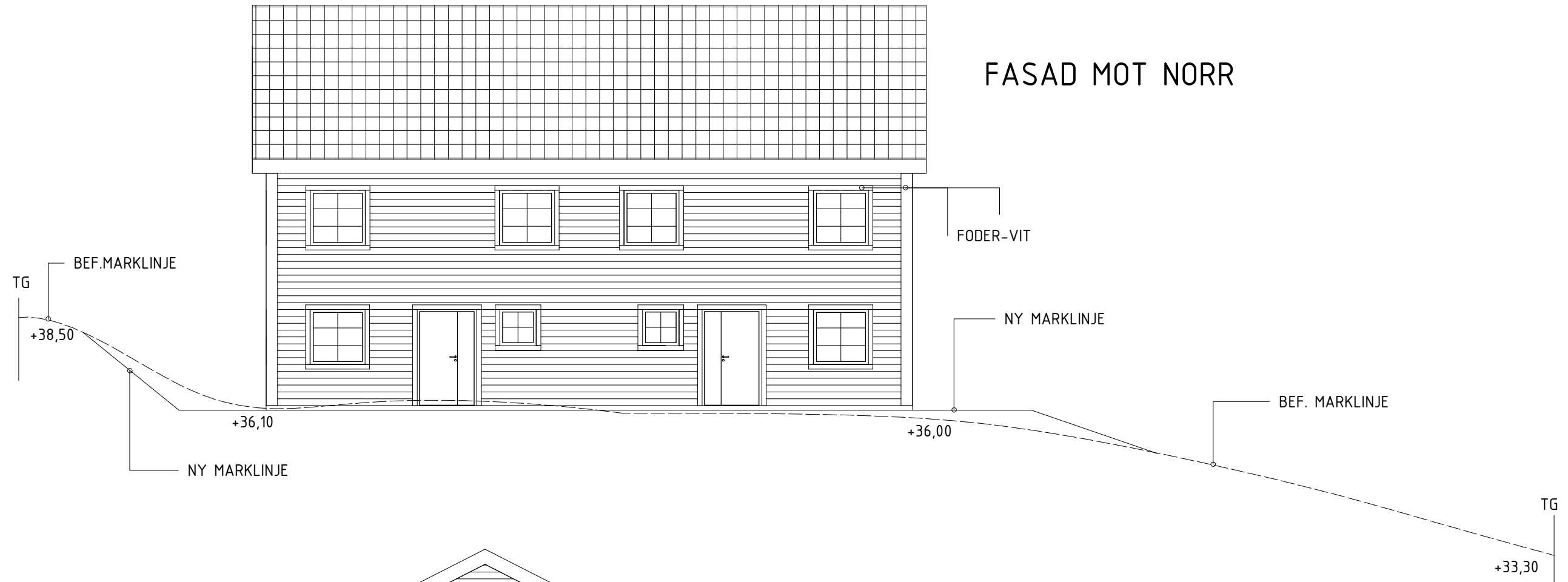

FASAD MOT VÄSTER

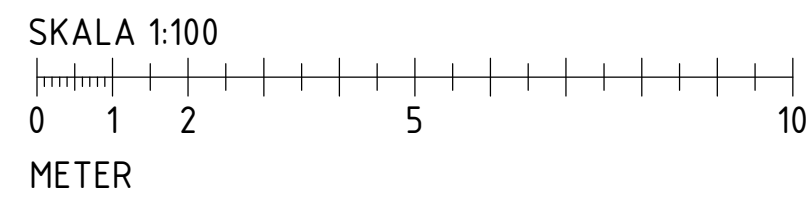
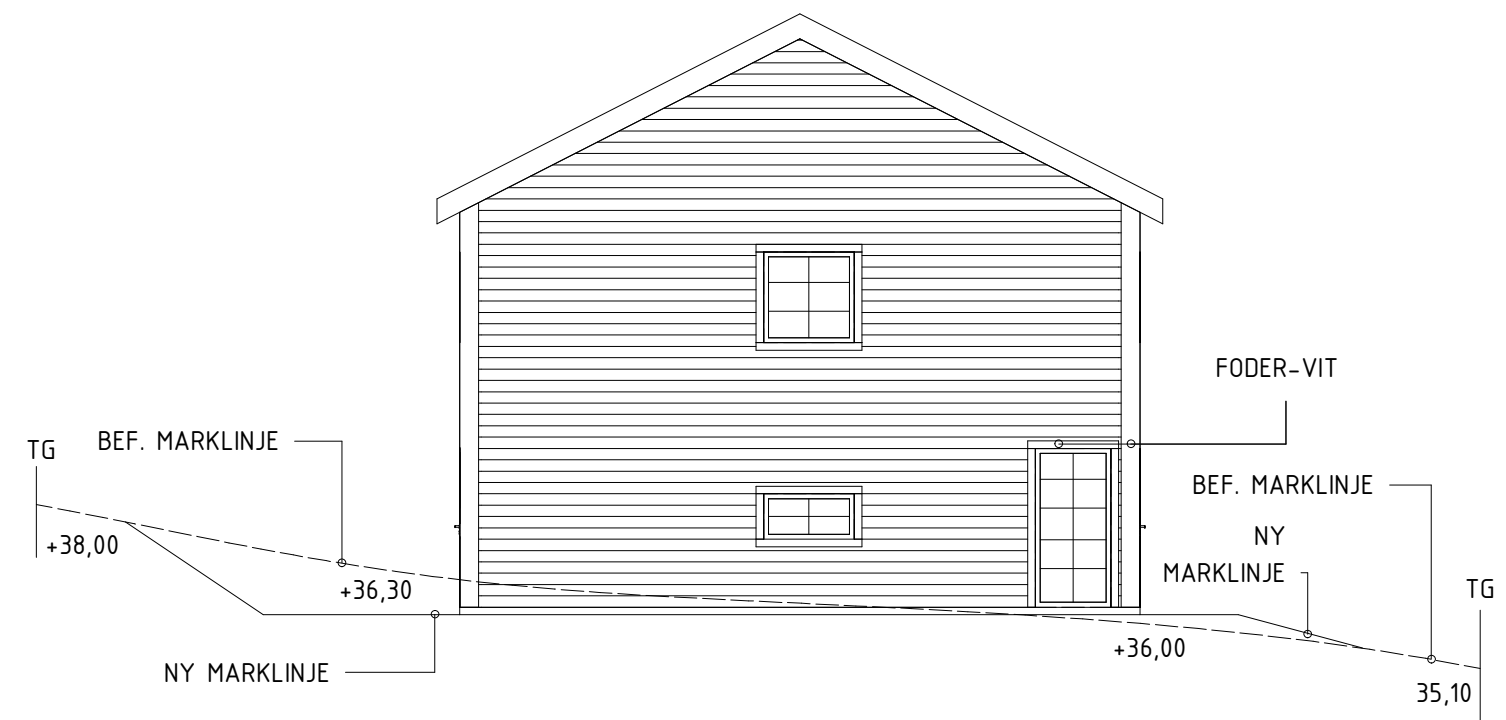

BYGGLOVSHANDLING		
SKEPPSHANDLEN 14		
KV PERSHAGEN		
NYBYGGNAD AV TVÅBOSTADSHUS		
FASADER		
20200830		
SKALA A3,1:100	NUMMER A30-01-05	BET

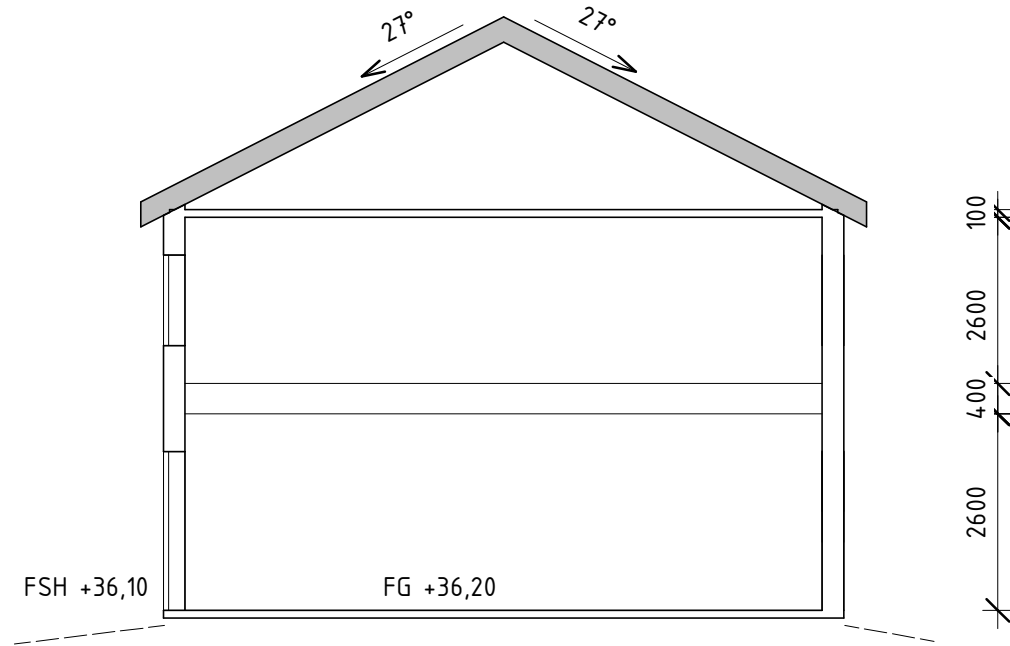

SEKTION A-A

SKALA 1:100

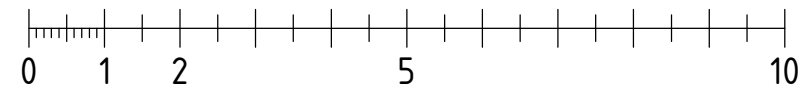

METER

BYGGLOVSHANDLING

SKEPPSHANDLEN 14

KV PERSHAGEN
 NYBYGGNAD AV TVÅBOSTADSHUS
 SEKTION A-A
 20200830

SKALA
 A3,1:100

NUMMER
 A30-01-06

BET

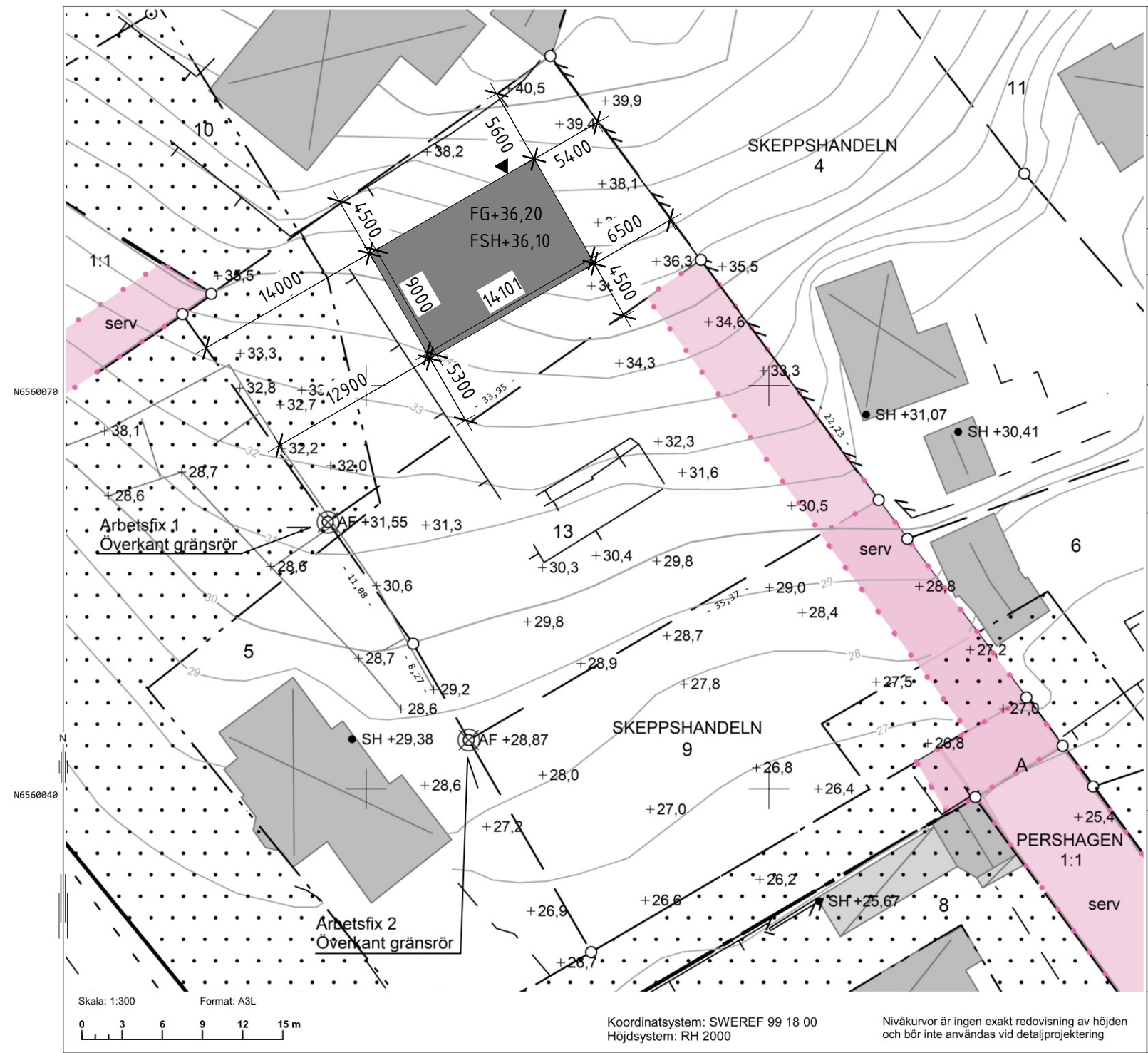

Södertälje kommun
 Samhällsbyggnadskontoret
 Geografisk Information
 151 89 Södertälje
 08-523 010 00
 www.sodertalje.se

NYBYGGNADSKARTA , nybyggnad SKEPPSHANDELN 13 Dnr: 2019-01890
 Adress: Pershagsvägen 1D, 15139 Södertälje
 Areal (m²): 715
 Giltighetstid: 2 år

Upprättad: 2019-12-06 av: Mikael Lundgren
 Mätt av: Mätningssingenjör Tobias Legnelius
 Reviderad: av:

Planförhållande
 Detaljplan: 0181K-P682C
 Laga kraft: 1976-05-07
 Fastigheten överensstämmer med gällande detaljplan: Ja

Kontaktuppgifter: Samhällsbyggnadskontoret

Uppgifter om förbindelsepunkt VA
 Fastigheten är belägen inom kommunens verksamhetsområde för vatten och avlopp: Ja
 Kontaktuppgifter: Telge Nät AB, 08-550 233 00
 Spillvatten: Föreslagen gemensam anslutningspunkt A
 Dagvatten: Nej
 Vatten: Föreslagen gemensam anslutningspunkt A

Teckenförklaring

—	Kvarters-/traktgräns	▒	Uthus/garage, husliv
- - -	Fastighetsgräns	▒	Bostad, takfot
- · - · -	Användningsgräns	▒	Uthus/garage, takfot
- · - · -	Egenskapsgräns	▒	Skärmtak
—	Väggkant	○	Gränspunkt
—	Staket	⊗	Arbetsfix
—	Stödmur		
—	Nivåkurva		
—	Slänt		
▒	Mark som icke får bebyggas	AF +0,00	Arbetsfix
▒	Servitut	+0,0	Markhöjd/väghöjd
		SH +0,0	Sockelhöjd

Övriga uppgifter:
 Bygglov avser: Nybyggnad
 Gatukostnadsavgift: Nej
 Kvalité på fastighetsgräns: OK
 Mättningsnoggrannhet: +/- 0,05m
 Fastigheten är belastad med officiärservitut avseende väg.
 Arbetsfix 1: Överkant gränsrör
 Koordinater: N 6560059,83 E 129777,16 H= +31,55
 Arbetsfix 2: Överkant gränsrör
 Koordinater: N 6560043,63 E 129787,65 H= +28,87

Granskad av: Jenny Ernberg

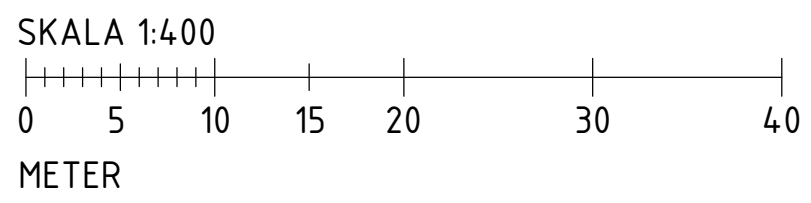

SITUATIONSPLAN

BYGGLOVSHANDLING

SKEPPSHANDELN 14
 KV PERSHAGEN
 NYBYGGNAD AV TVÅBOSTADSHUS
 SITUATIONSPLAN
 20200830

SKALA: A3, 1:400 | NUMMER: A30-01-07 | BET

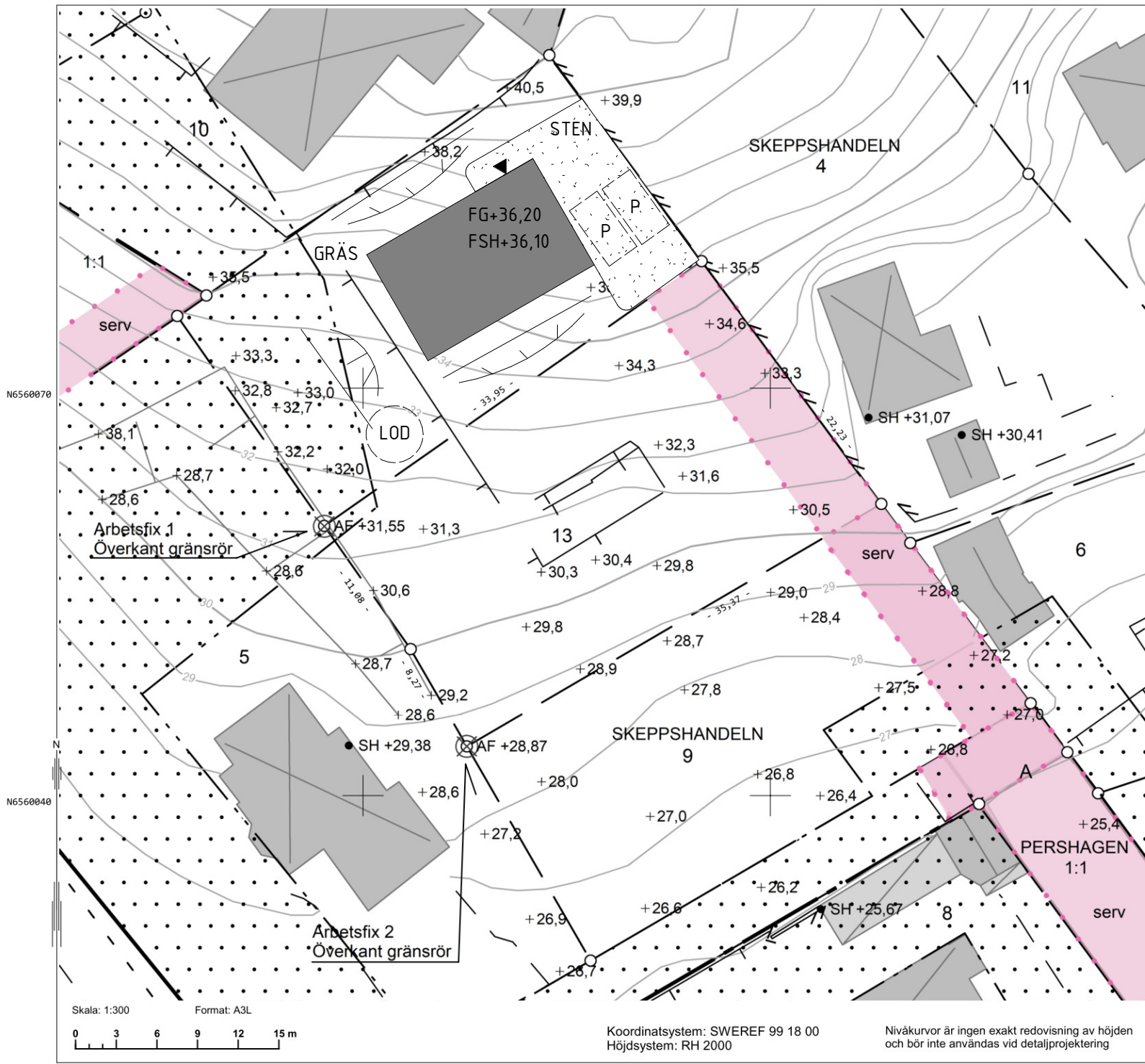

Södertälje kommun
 Samhällsbyggnadskontoret
 Geografisk Information
 151 89 Södertälje
 08-523 010 00
 www.sodertalje.se

NYBYGGNADSKARTA, nybyggnad SKEPPSHANDELN 13 Dnr: 2019-01890
 Adress: Pershagsvägen 1D, 15139 Södertälje
 Areal (m²): 715
 Giltighetstid: 2 år

Upprättad: 2019-12-06 av: Mikael Lundgren
 Mätt av: Mättningsingenjör Tobias Legnelius
 Reviderad: av:

Planförhållande
 Detaljplan: 0181K-P682C
 Laga kraft: 1976-05-07
 Fastigheten överensstämmer med gällande detaljplan: Ja

Kontaktuppgifter: Samhällsbyggnadskontoret

Uppgifter om förbindelsepunkt VA
 Fastigheten är belägen inom kommunens verksamhetsområde för vatten och avlopp Ja
 Kontaktuppgifter: Telge Nät AB, 08-550 233 00
 Spillvatten: Föreslagna gemensam anslutningspunkt A
 Dagvatten: Nej
 Vatten: Föreslagna gemensam anslutningspunkt A

Teckenförklaring

—	Kvarters-/traktgräns	▒	Uthus/garage, husliv
- - -	Fastighetsgräns	▒	Bostad, takfot
- · - · -	Användningsgräns	▒	Uthus/garage, takfot
- · - · -	Egenskapsgräns	▒	Skärmtak
— · — · —	Väggkant	○	Gränspunkt
— · — · —	Staket	⊗	Arbetsfix
— · — · —	Stödmur		AF +0,00 Arbetsfix
— · — · —	Nivåkurva		+0,0 Markhöjd/väghöjd
— · — · —	Slänt		SH +0,0 Sockelhöjd
· · · · ·	Mark som inte får bebyggas		
· · · · ·	Servitut		

Övriga uppgifter:
 Bygglav avser: Nybyggnad
 Gatukostnadsavgift: Nej
 Kvalité på fastighetsgräns: OK
 Mättningsnoggrannhet: +/- 0,05m

Fastigheten är belastad med officialservitut avseende väg.
 Arbetsfix 1: Överkant gränsrör
 Koordinater: N 6560059,83 E 129777,16 H= +31,55
 Arbetsfix 2: Överkant gränsrör
 Koordinater: N 6560043,63 E 129787,65 H= +28,87

Granskad av: Jenny Erberg

Skala: 1:300 Format: A3L
 0 3 6 9 12 15 m

Koordinatsystem: SWEREF 99 18 00
 Höjdsystem: RH 2000
 Nivåkurvor är ingen exakt redovisning av höjden och bör inte användas vid detaljprojektering

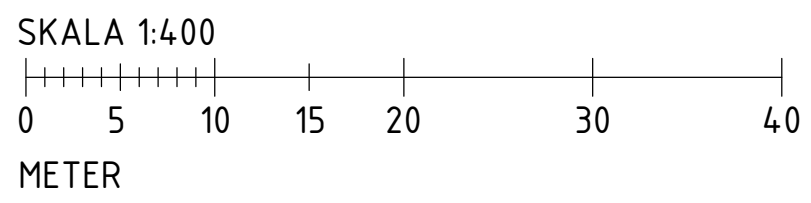

MARKPLANERING

BYGGLOVSHANDLING

SKEPPSHANDLEN 14
 KV PERSHAGEN
 NYBYGGNAD AV TVÅBOSTADSHUS
 MARKPLANERING
 20200830

SKALA: A3, 1:400 NUMMER: A30-01-08 BET: