

ORUST KOMMUN

BYGGLOV

Stadsarkitektavdelningen

Beslutsdatum
1990-01-29

Protokollsparagraf

Fastighetsbeteckning Mollösund 5:371		Fastighetsägare (om annan än sökanden)
Fastighetens adress		
Sökandens namn	Org nummer/Personnummer	Telefon: arbetet
Postadress (utdelningsadress, postnummer och ortnamn)		Telefon: bostaden
Byggnadsföretag Nybyggnad av enbostadshus		

Produktionskostnaden beräknas

 understiga 25 000 kronor överstiga 25 000 kronor överstiga 500 000 kronor**Nr 2022****Dnr 4/90**

Ärende och beslut

För fastigheten gäller detaljplan av 1986-02-27.**Byggnaden har en överyta på 3,6 m² och har en överhöjd på 0,1 m samt placeras närmare gräns än 4,5 meter.****Berörda grannar har beretts tillfälle att inkomma med yttrande.****Stadsarkitekten beslutar enligt delegation**

- 1 Avvikelse medges från detaljplanen vad avser yta och höjd samt placering.**
- 2 Bygglov beviljas.**
- 3 Nämnden fastställer de ritningar och övriga handlingar som har legat till grund för lovet (bil).**

Före byggstart skall va-bygglov föreligga.**Bygglovet upphör att gälla om åtgärden inte har påbörjats inom två år och avslutats inom fem år från denna dag.**

Föreskrifter

 Kompletterande handlingar ska inges till byggnadsnämnden enligt särskild infordran Bifogade föreskrifter ska iakttas

Hur man överklagar

Se baksidan

Anmälningar

Till byggnadsnämnden ska anmälningar göras enligt följande

- | | | |
|---|---|--|
| <input checked="" type="checkbox"/> Påbörjande 900320
LB | <input checked="" type="checkbox"/> Utstakning 900320
LB | <input type="checkbox"/> Grundbottenbesiktning |
| <input type="checkbox"/> Fuktskydd och dränering | <input type="checkbox"/> Lägesbesiktning | <input checked="" type="checkbox"/> Stombesiktning
900629/LB |
| <input type="checkbox"/> VA-besiktning | <input type="checkbox"/> Värme och ventilation | |

Annan anmälan

Ansvarig arbetsledare. Anmälan i 1 ex. skall inlämnas till byggnadsnämnden innan byggnadsföretaget påbörjas. Int. 900320 Bygg,

 Slutbesiktning

Bygglovavgifter

5.031:-

Underskrift

ORUST KOMMUNKONTOR
Stadsarkitektavdelningen

[Handwritten signature]

ORUST KOMMUN
Byggnadsnämnden
90. 01. 22.
Dnr. 4/90 | Diarienummerbotacken.

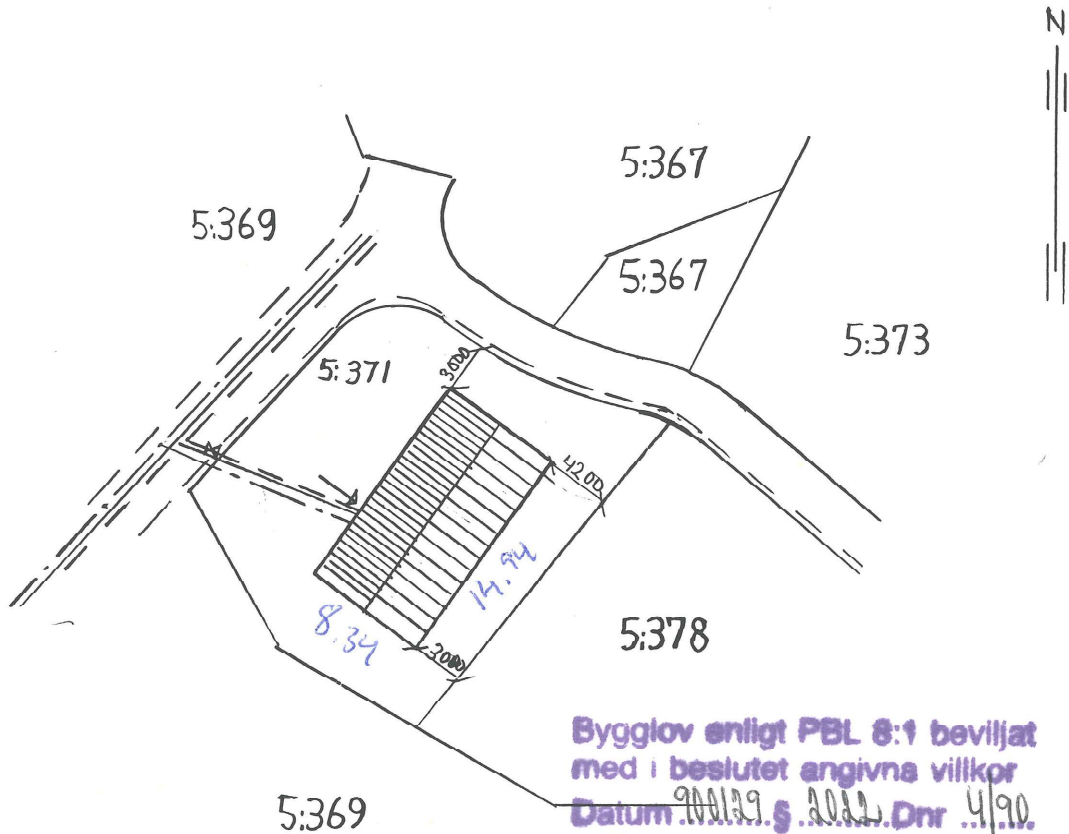

Bygglöv enligt PBL 8:1 beviljat
med i beslutet angivna villkor
Datum ~~2001.09.20~~ Dnr ~~4/90~~
Avvikelse från denna ritning får
tåka ske utan byggnadsnämndens
godkännande
ORUST BYGGNADSNÄMND

SITUATIONSPLAN SKALA 1:500
FÄRDIGT GOLV I BOTTENPLAN +13,0

Undertecknad har inget att in-
vända mot husplaceringen enl ovan.
Mollösund 1990-01-18

Rolf Molléstam
/Rolf Molléstam/

5:378

NYBYGGNAD AV BOSTADSHUS Å
MOLLÖSUND 5:371 MORLANDA
SOCKEN ORUST KOMMUN
BYGGH.
RITAD 90 01 14 BA

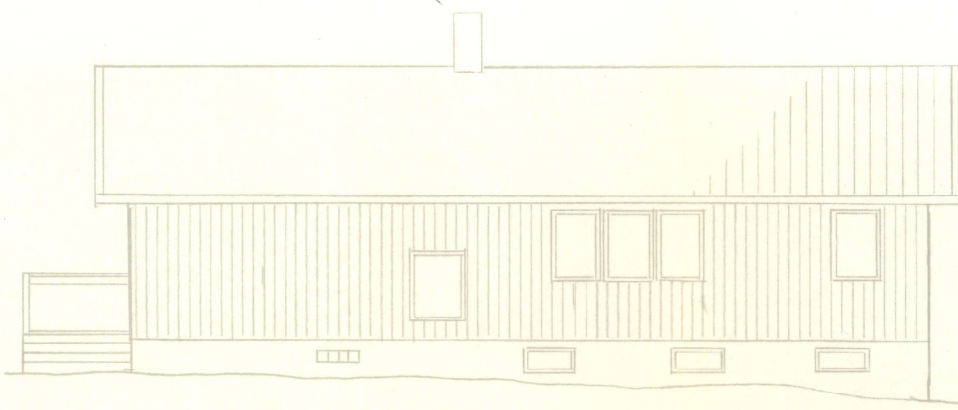

FASAD MOT SYDOST

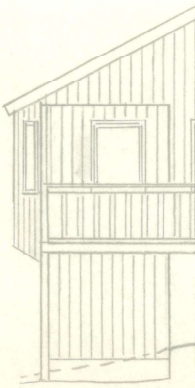

FASAD MO

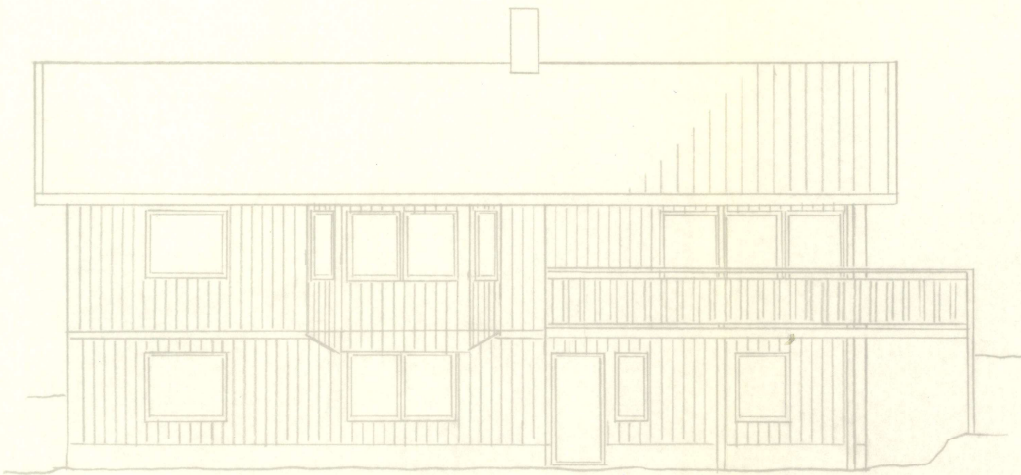

FASAD MOT NORDVÄST

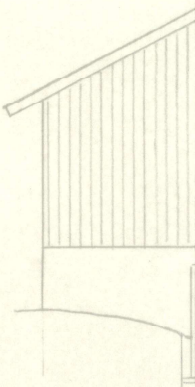

FASAD MO

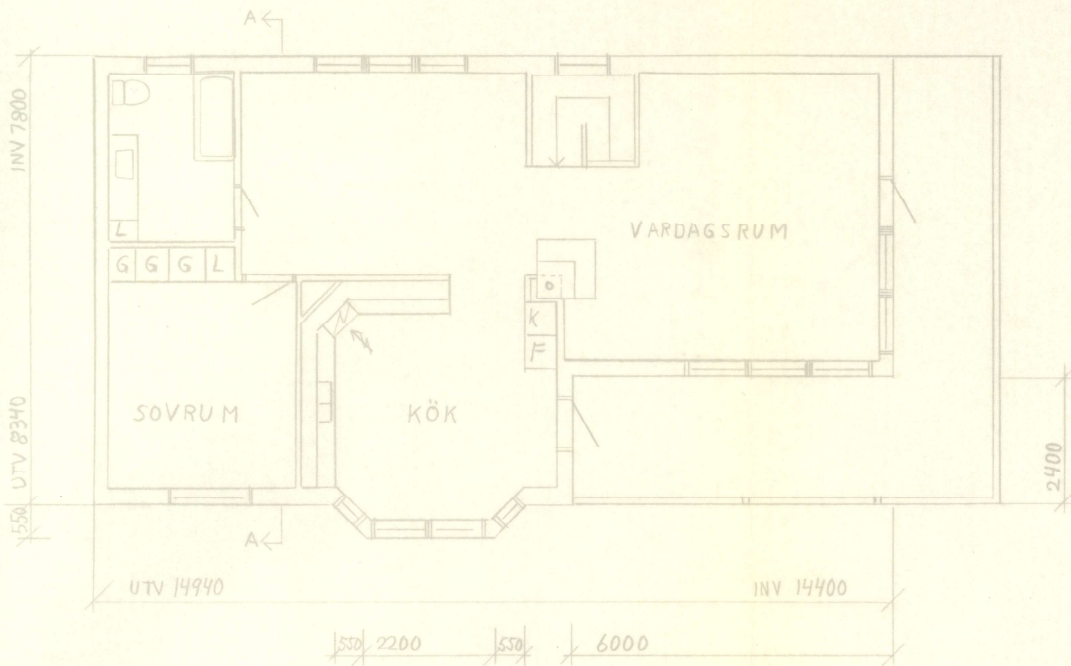

VANINGSPLAN

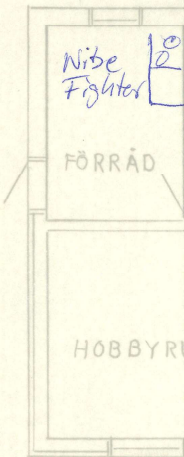

BOTTENPLA

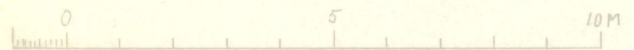

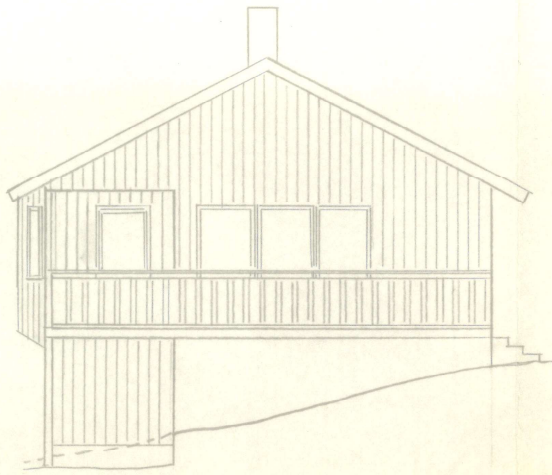

FASAD MOT SYDVÄST

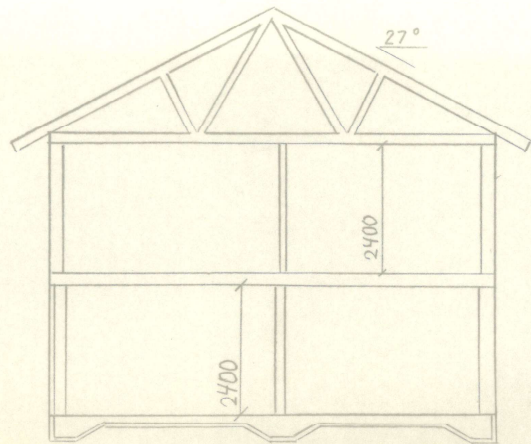

SEKTION A-A

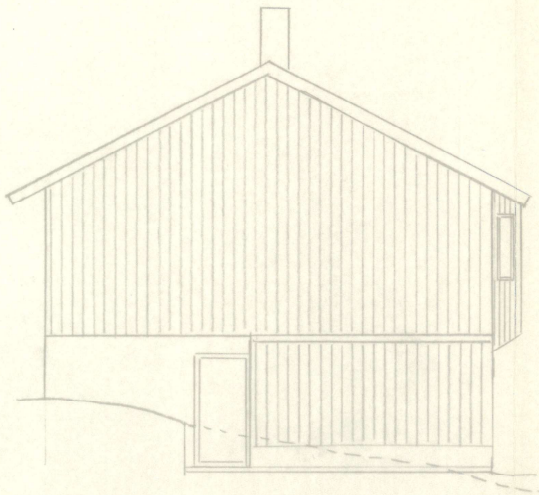

FASAD MOT NORDÖST

ORUST KOMMUN
Byggnadsnämnden
90. 01. 03.
Diarienum 4190
Diarietjänst.

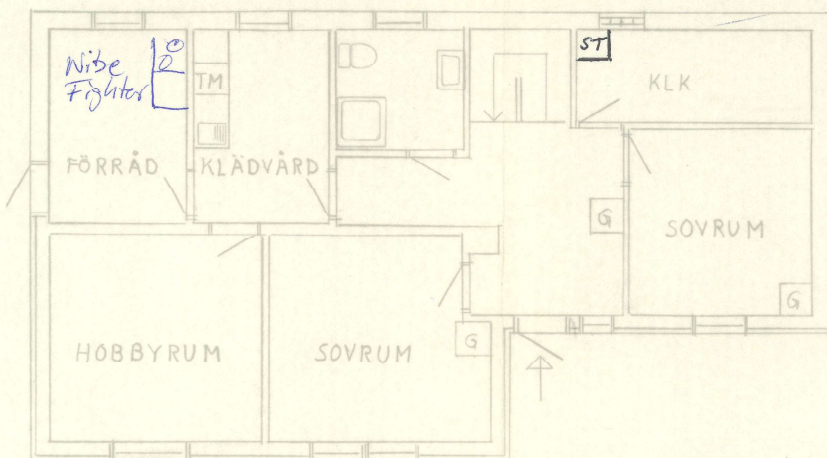

BOTTENPLAN

Bygglöv enligt PBL 8:1 beviljat
med i beslutet angivna villkor
Datum 2001-09-27. Dnr 4190
Avvikelse från denna ritning får
icke ske utan byggnadsnämndens
godkännande
ORUST BYGGNADSNÄMND

10M

SKALA 1:100

NYBYGGNAD AV BOSTADSHUS Å
MOLLÖSUND 5:371 MORLANDA
SOCKEN ORUST KOMMUN
BYGGH. [REDACTED]

RITAD 89 12 04 BA