

FASAD MOT SÖDER

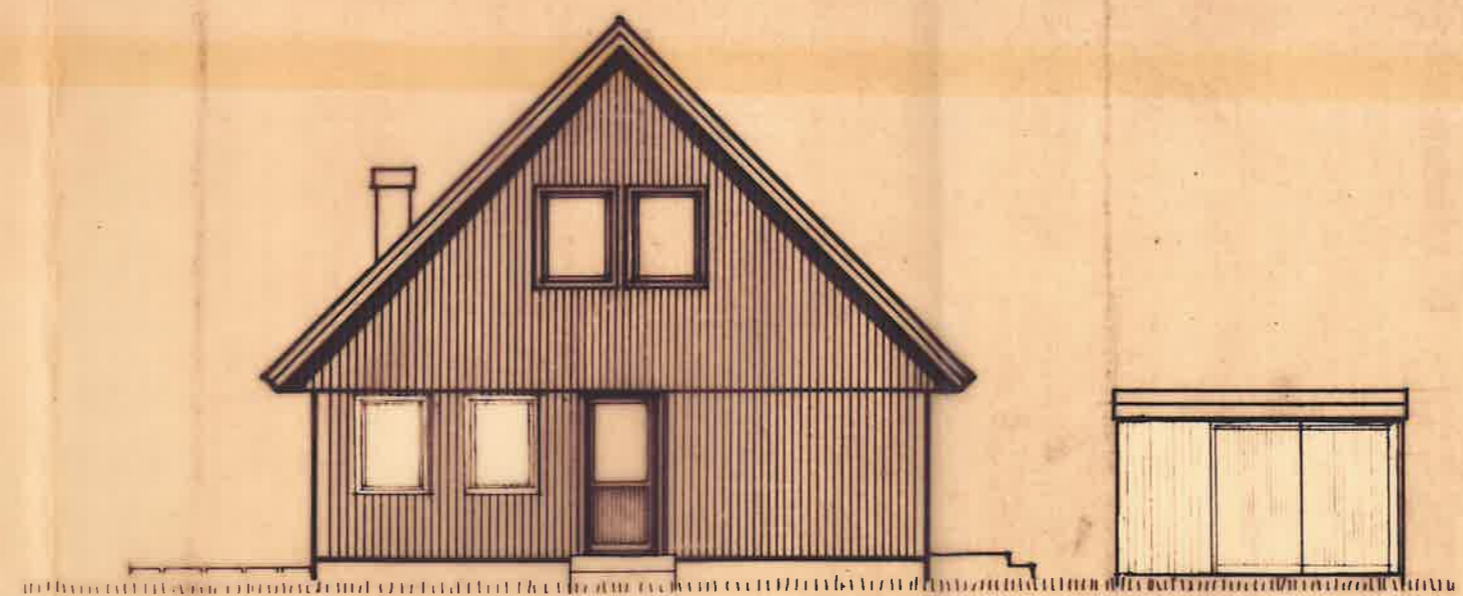

FASAD MOT ÖSTER

OZAFILM
 Ljuddens SP RI 340
 för ett förhöjnings-
 och ljudisolerande
 myresjöhus AB
 för ett oredigerat
 utsattas för ljus

RITNING TILL NYBYGGNAD Å TOMT NR. 73.
 KROKSDAL III, SKÄRHAMN, TJÖRN KOMMUN,
 BYGGHERRE: TULLTJÄNSTEMAN LANCE PAGANDER,
 SKÄRHAMN.

EKU 98 I°
MYRESJÖHUS
 Huvudritn. avd. Vetlanda Tel. 0383/140 00

RITN. NR.	DATUM	SKALA
60694	75-10 22	1:100
RIT. P. LINDÉN	<i>P. Lindén</i>	

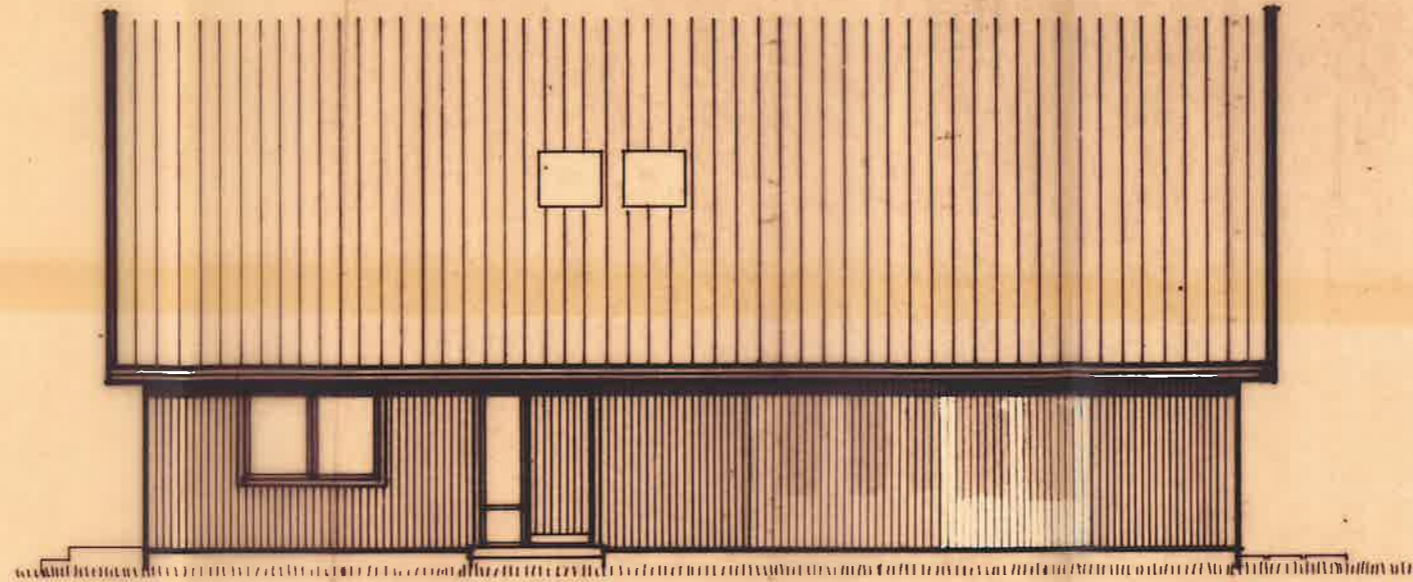

FASAD MOT NORR

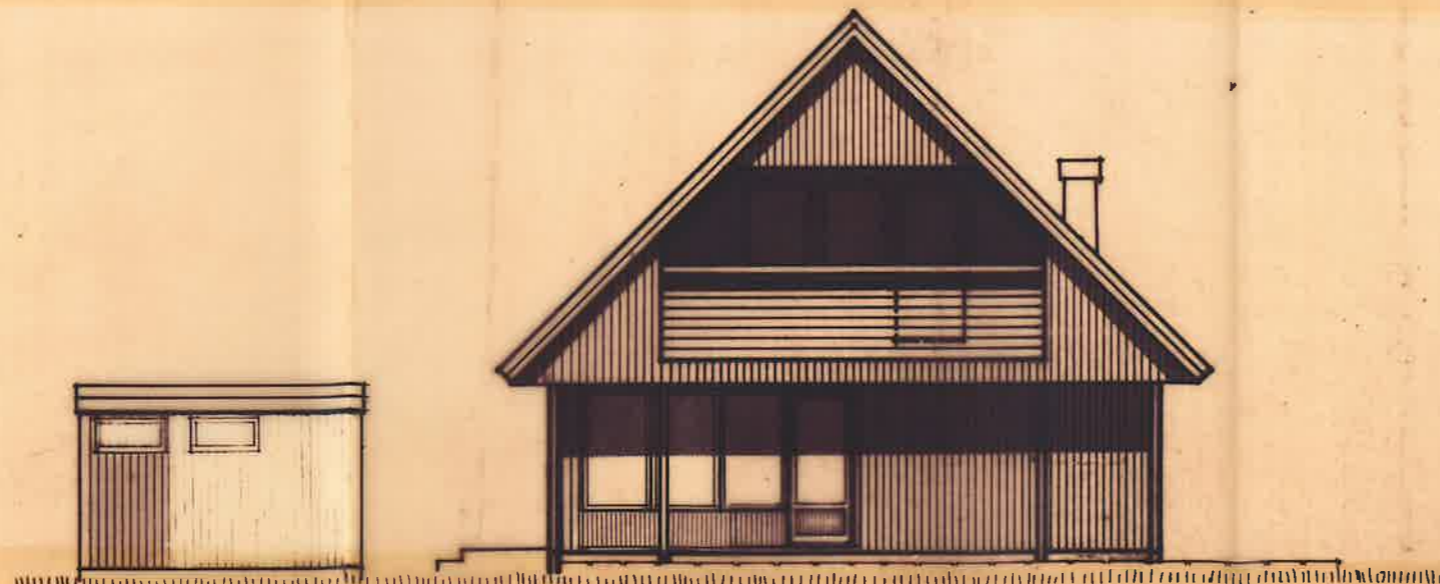

FASAD MOT VÄSTER

ÖZAFILM
 RITNINGAR
 R.L. 340
 Utskrift för beaktad an-
 vändning
 1975-10-22
 ÖZAFILM
 ÖZAFILM
 ÖZAFILM

EKU 98 1°
MYRESJÖHUS

Huvudritn. avd. Votlanda Tel. 0383/140 00

RITN. NR. 60694	DATUM 75-10-22	SKALA 1:100
RIT. P. LINDÉN	<i>Suehlsan</i>	

RITNING TILL NYBYGGNAD Å TOMT NR. 73.
 KROKSDAL III, SKÄRHAMN, TJÖRN KOMMUN.
 BYGGHERRE: [REDACTED]

SKÄRHAMN.

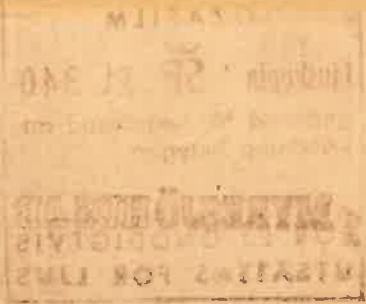

002117 ИАЛР2ИО1ТАУТ12
 КРАМ ЕДИЛИЦА = (0000)

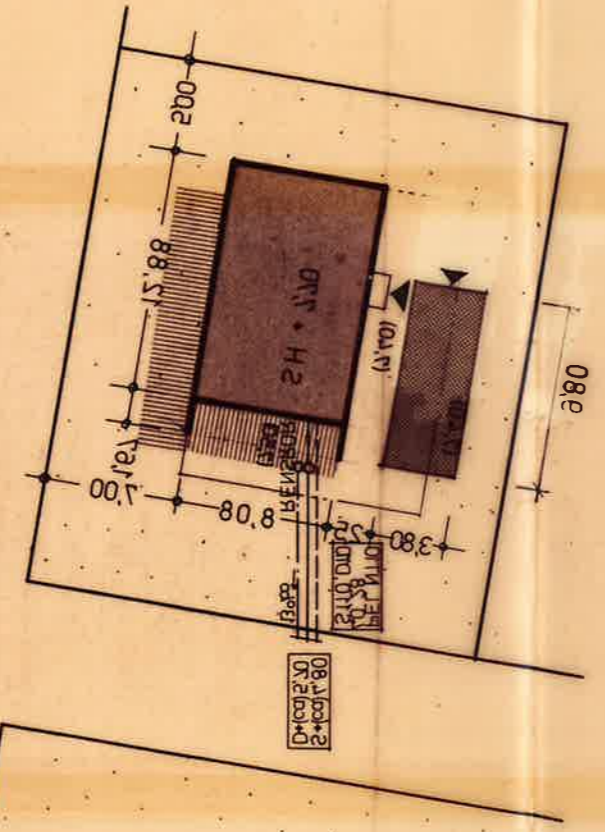

BYGGERE: [Redacted]
 RITNING TILL NYBYGGNAD & TOMT NR. 73.
 KROKSDAL III, SKÄRHAMN, TÖRN KOMMUN.

va sellötatant bñöhlelecece negelecece
 tarlecece bñöhlelecece
 2EKTION

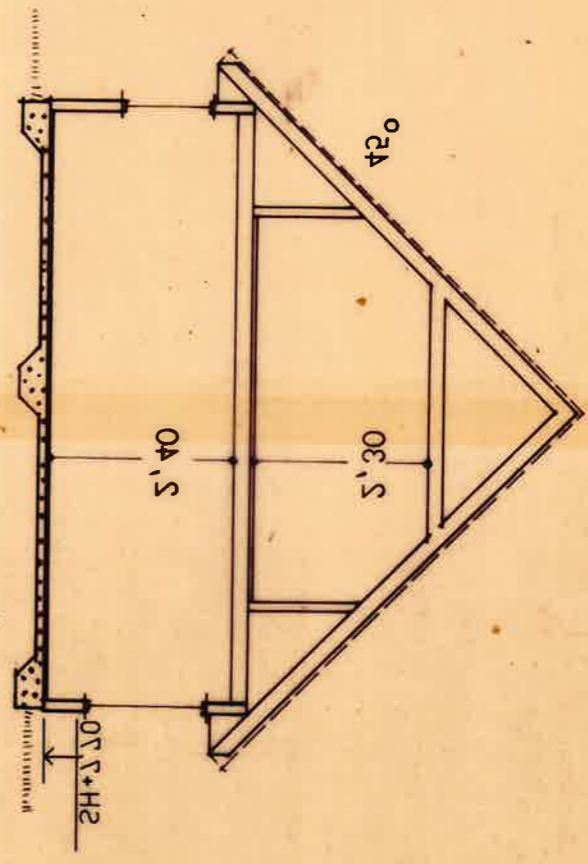

- 5 EYAK. KÖK.
- 1 EYAK. MC-DUSCH, TÄVLT, BAD.
- Mek. ventilation.
- EYAK. 2KORSTEN



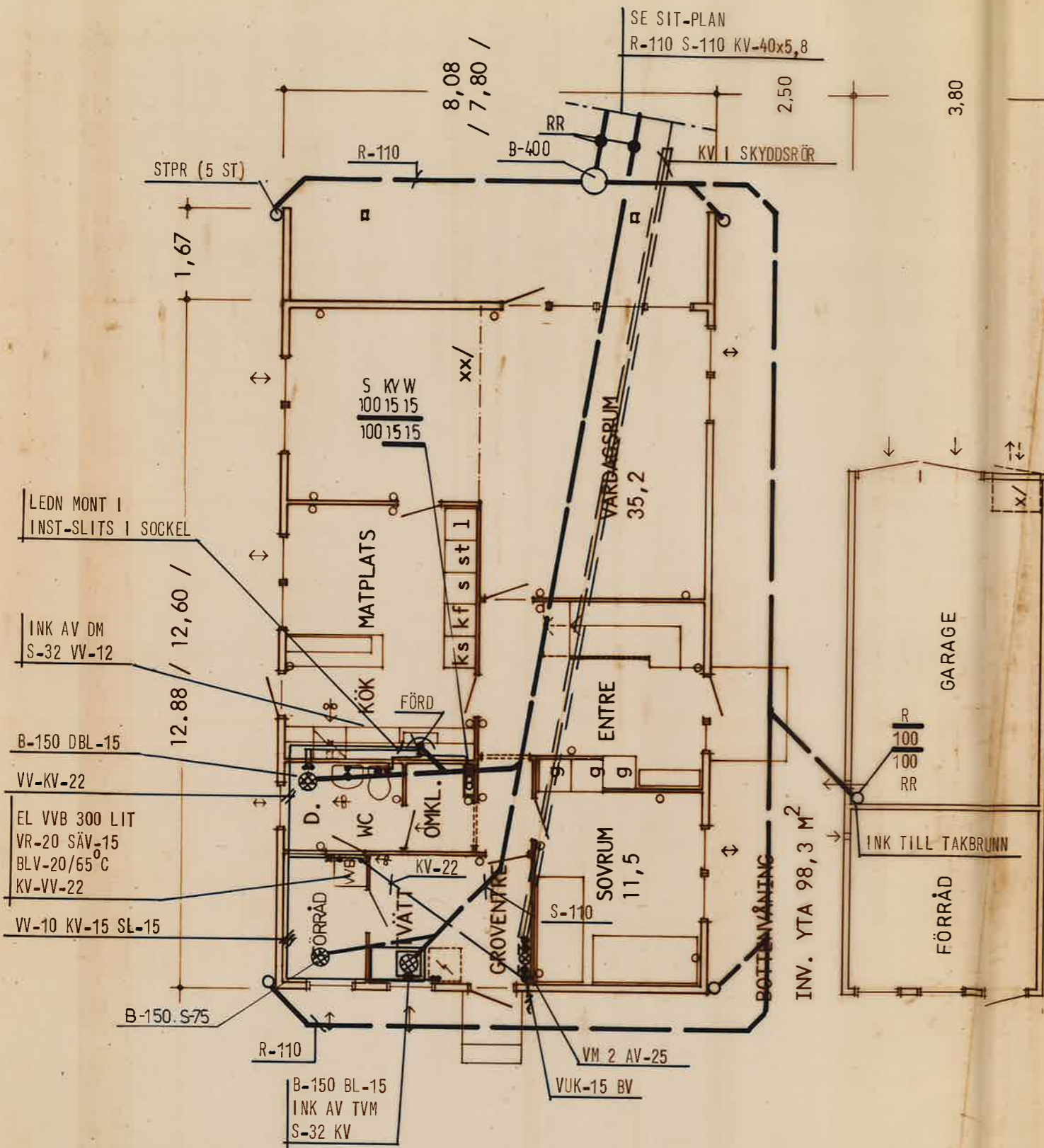

LEDN MONT I
INST-SLITS I SOCKEL

INK AV DM
S-32 VV-12

B-150 DBL-15

VV-KV-22

EL VVB 300 LIT
VR-20 SÄV-15
BLV-20/65°C
KV-VV-22

VV-10 KV-15 SL-15

B-150 S-75

B-150 BL-15
INK AV TVM
S-32 KV

SE SIT-PLAN
R-110 S-110 KV-40x5,8

- BETECKNINGAR:**
- TRÄ
 - TEGEL
 - BETONG
 - MURBLOCK
 - BARRIÄR
 - SPALJE
 - REGLERBART VENT. BESLAG

PLANLÖSNINGEN TYPGODKÄND FÖR BOSTADSLAN
GODKÄNNANDET GALLER T.O.M. 1978-12-31.
DNR 61-1320 1974-01-28 SA
BOSTADSSTYRELSEN

Konstruktionen enligt
Typgodk. nr. 1161/74
TT-EKU

S, R I MARK = MARK-PVC FAÄL 20 a/00
S I VÅN = PVC-LIMFOG
KV SERVIS = PEL NT10
KV VV EFTER VM = KOPPARRÖR SMS 1890 SERIE 2
DOLDA SMS 1891 PVC-MANTLADE
SKARVLÖST MONTAGE
STUPRÖRSANSLUTNINGAR PLACERAS I SAMRÅD MED
BYGGENTREPRENÖREN, Å RITNINGEN ANGIVEN
PLACERING ÄR PRELIMINÄR.

UTBYTBARA KOPPLINGSLEDNINGAR

DUSCH BL-15	KV VV-10
BADKARS BL-15	KV VV-12
DISKBÄNKS BL-15	KV VV-10
TVÄTTBÄNKS BL-15	KV VV-10
TVÄTTSTÄLLS BL	KV VV-8
BIDE BL	KV VV-8
VATTENKLOSETT	KV-8
TAPPVENTIL-15	KV-10
VÄGGV.UTKASTARE-15	KV-10

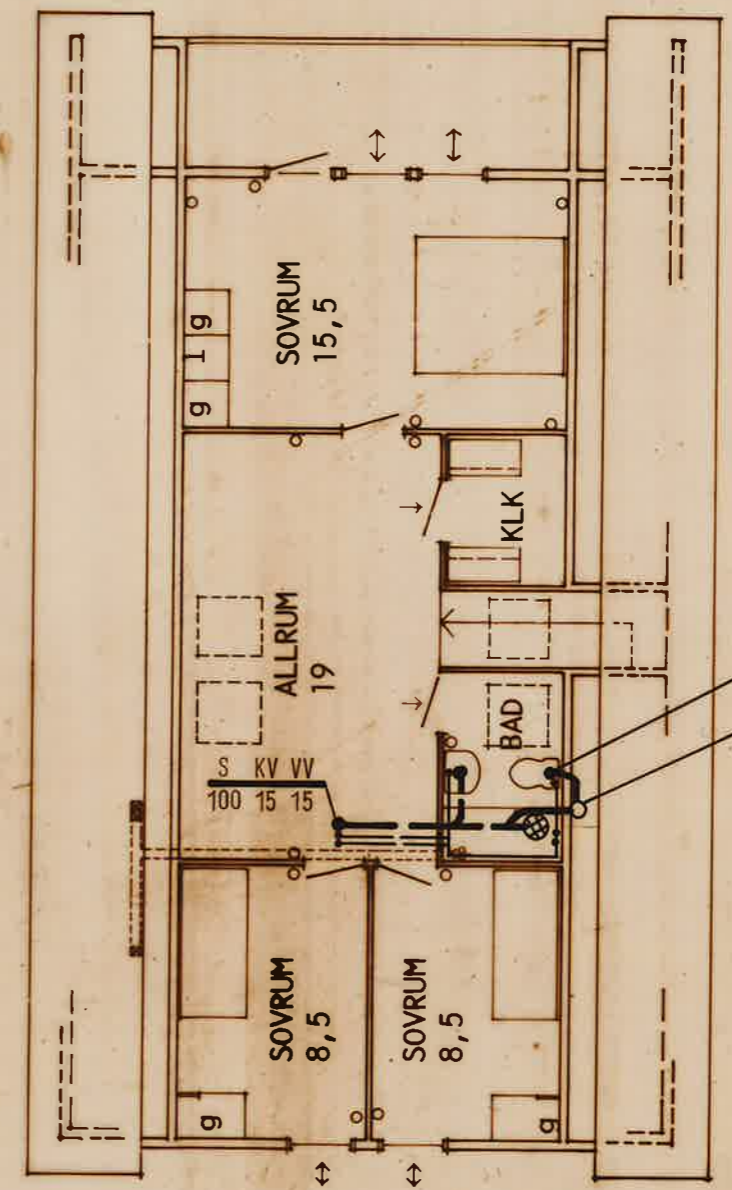

ANM:

- DISKBÄNK: SH 14 H
- KÖK ENL RITN. NR: 698
- o/ PLATS FÖR EL-INST.
- xx/ BALK HE 140 B, KVAL 1311, INGÅR EJ I MYRESJÖHUS AB LEV.
- x/ SOPSKÅP, AV KOMMUNEN GODKÄNT; B 30.

VINDSVÅNING
INV. INREDD YTA 63 M²

VA-INSTALLATION REV.77-03-30

vs-konstruktioner

VETLANDA TEL. 0383/14740

RITN. NR	DATUM	SKALA
200/852	75-11-05	1:100

E.J.

EKU 98
MYRESJÖHUS

Huvudritn.avd. Vetlanda Tel. 0383/140 00

RITN. NR	DATUM	SKALA
60694	75-10-22	1:100

RIT. P. LINDÉN

OZAFILM
Ljuskopierat SP RL 340
godkänd för teknisk användning i byggnad
MYRESJÖHUS AB
BÖR EJ UTGIVIS
UTSÄTTAS FÖR LJUS

RITNING TILL NYBYGGNAD Å TOMT NR. 73. 1:175
KROKSDAL III. SKÄRHAMN, TJÖRN KOMMUN. § 931/75

SKÄRHAMN.

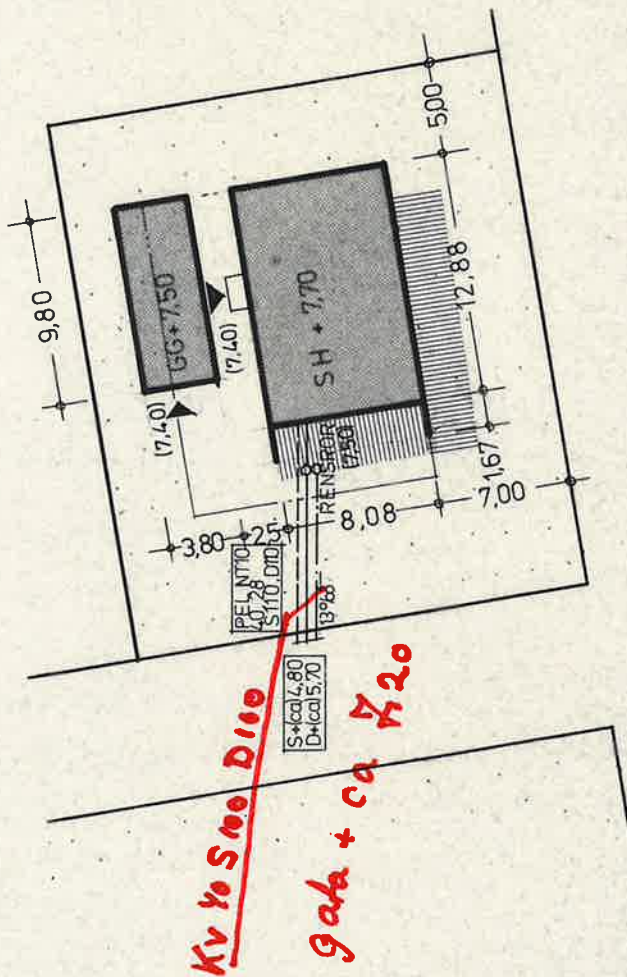

SITUATIONSPLAN 1/400

(0000) = BLIVANDE MARK

RITNING TILL NYBYGGNAD Å TOMT NR. 73.
KROKSDAL III, SKÄRHAMN, TJÖRN KOMMUN.
BYGGHERRE: [REDACTED]

EKU 98 1°
MYRESJÖHUS

Huvudritn.avd. Vetlanda Tel. 0383/140 00

RITN. NR. 60694	DATUM 75-10-22	SKALA 1:100
RIT. P. LINDÉN	<i>Suehlin</i>	

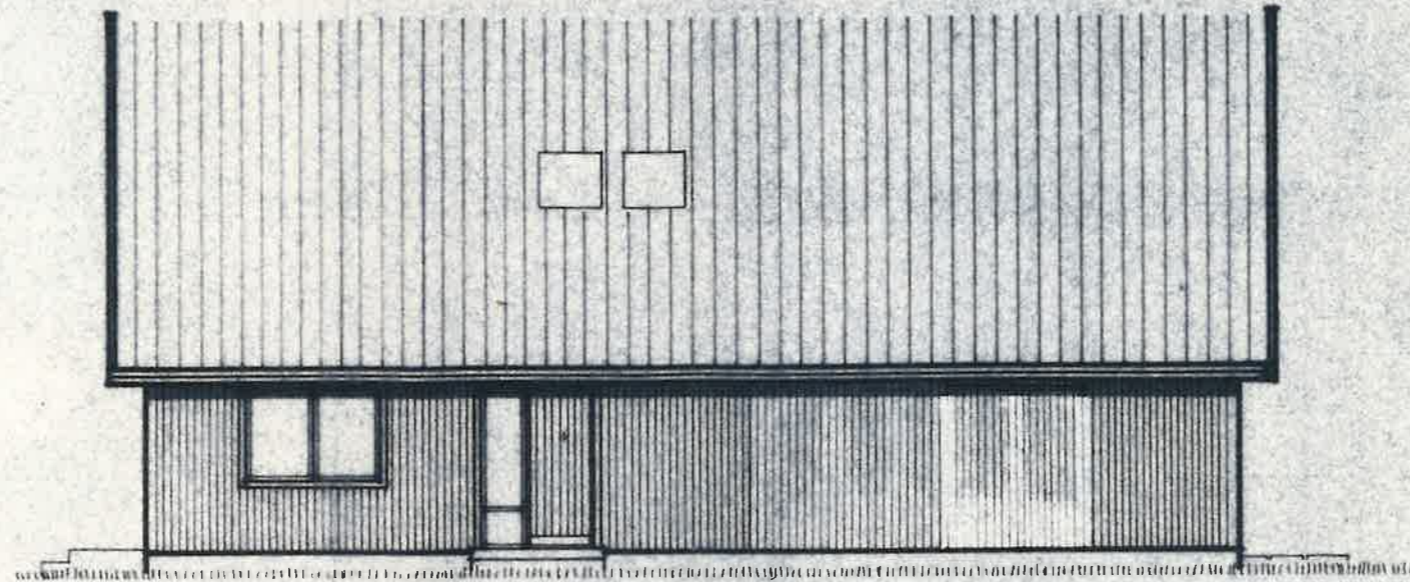

FASAD MOT NORR

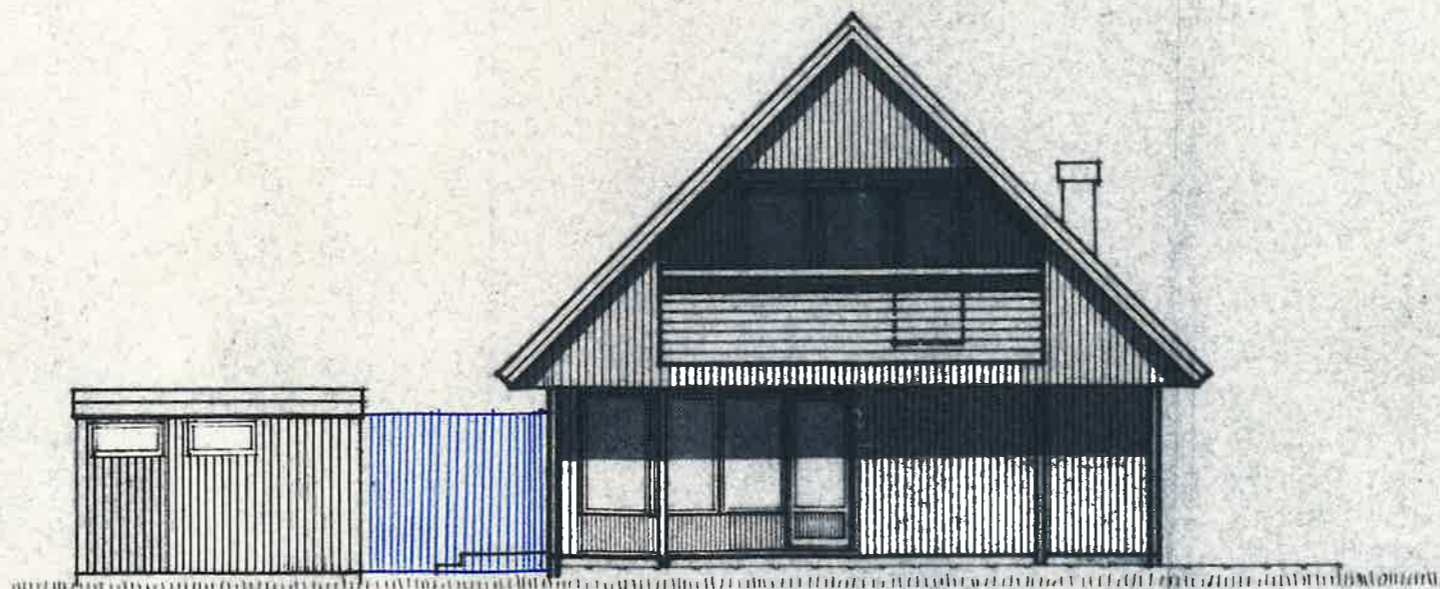

FASAD MOT VÄSTER

RITNING TILL NYBYGGNAD Å TOMT NR. 73.
 KROKSDAL III, SKÄRHAMN, TJÖRN KOMMUN.
 BYGGHERRE:

SKARHAMN.

EKU 98 1°
MYRESJÖHUS

Huvudritn. avd. Vettanda Tel. 0353/140 00

RITN. NR.	DATUM	SKALA
60694	75-10-22	1:100
RIT. P. LINDÉN	<i>Smolijuan</i>	

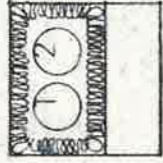

EVAK. SKORSTEN
Mek. ventilation.

- 1 EVAK. WC-DUSCH, TVÄTT, BAD.
- 2 EVAK. KÖK.

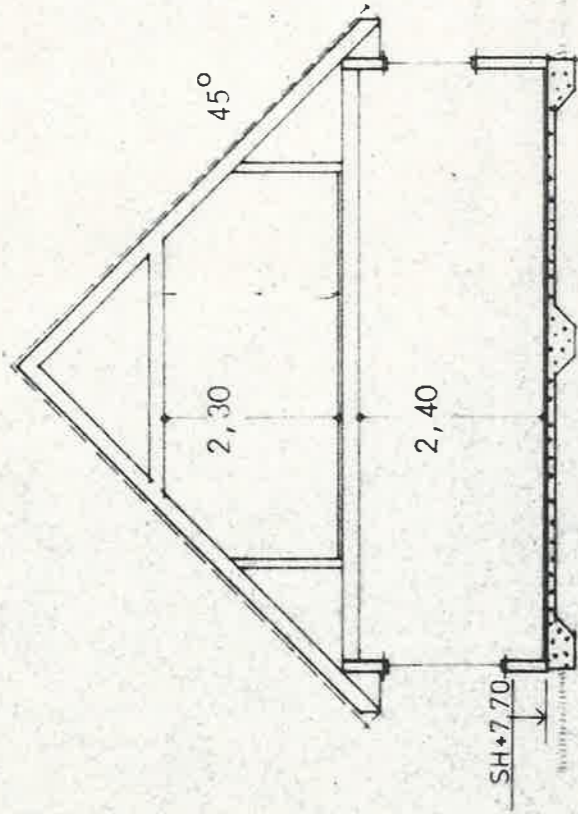

SEKTION

Föreslagen sockelhöjd fastställles av berörd myndighet

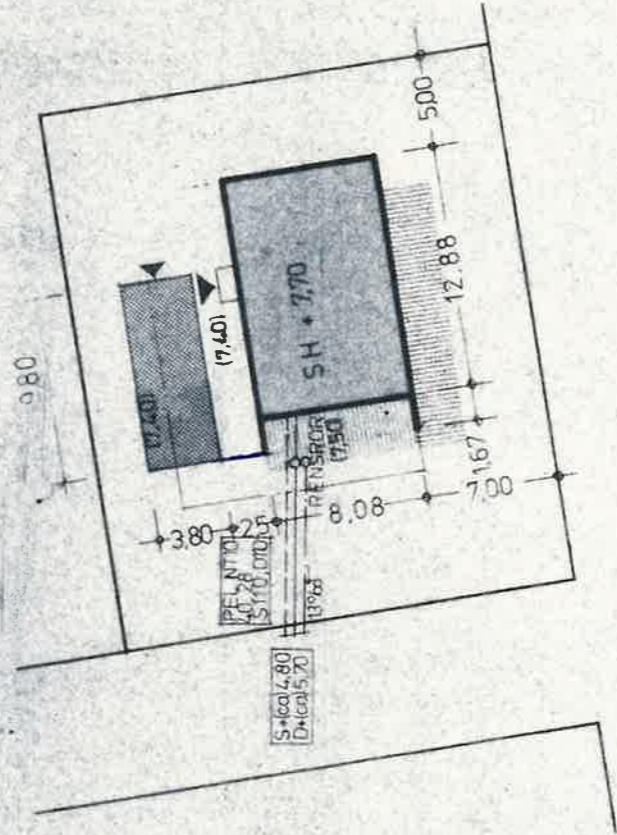

SITUATIONSPLAN 1/400

(0000) = BLIVANDE MARK

EIKU 98 1°
MYRESJÖHUS

Huvudritn.avd. Vettända Tel. 0383/140 00

RITN. NR. 60694	DATUM 75-10-22	SKALA 1:100
--------------------	-------------------	----------------

RIT
P. LINDÉN *Suehlin*

RITNING TILL NYBYGGNAD Å TOMT NR. 73.
KROKSDAL III, SKÄRHAMN, TJÖRN KOMMUN.
BYGGHERRE: _____