

MATERIAL OCH FÄRG

FASAD: TRÄPANEL, VIT NCS S0502-Y
TAK: TAKPANNOR, LJUSGRÅ NCS S3000-N
FÖNSTER, DÖRR: TRÄ VIT NCS S0500-N
ENTRÉDÖRRAR: TRÄ VIT NCS S0502-Y
SCKEL: BETONG GRÅ, NATURELL

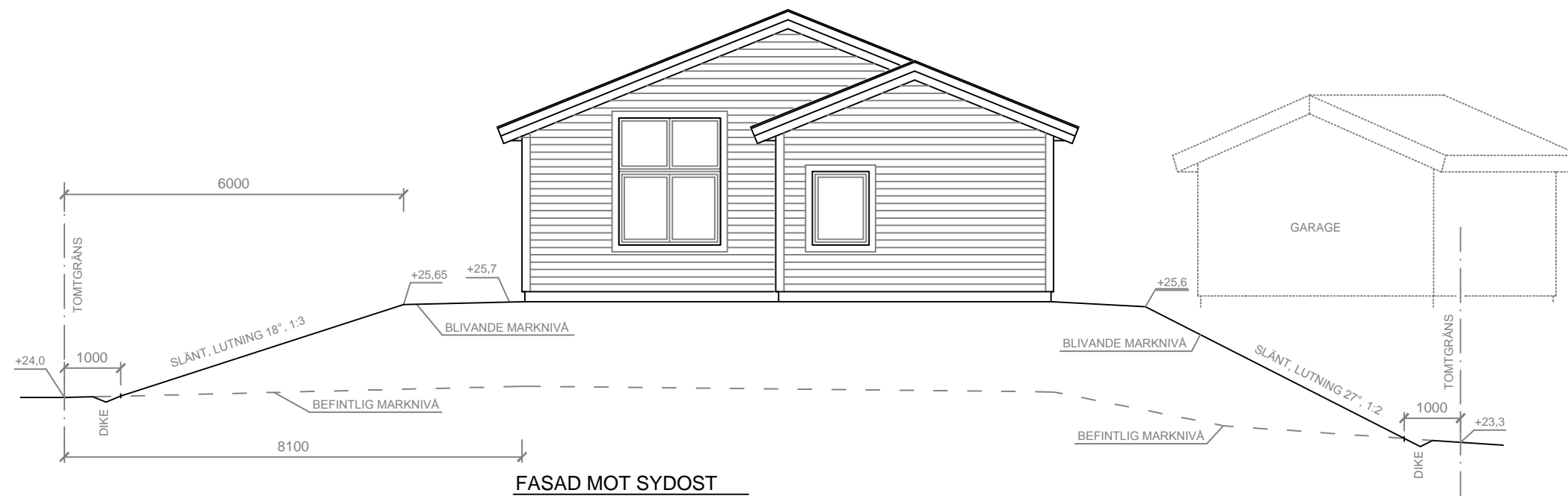
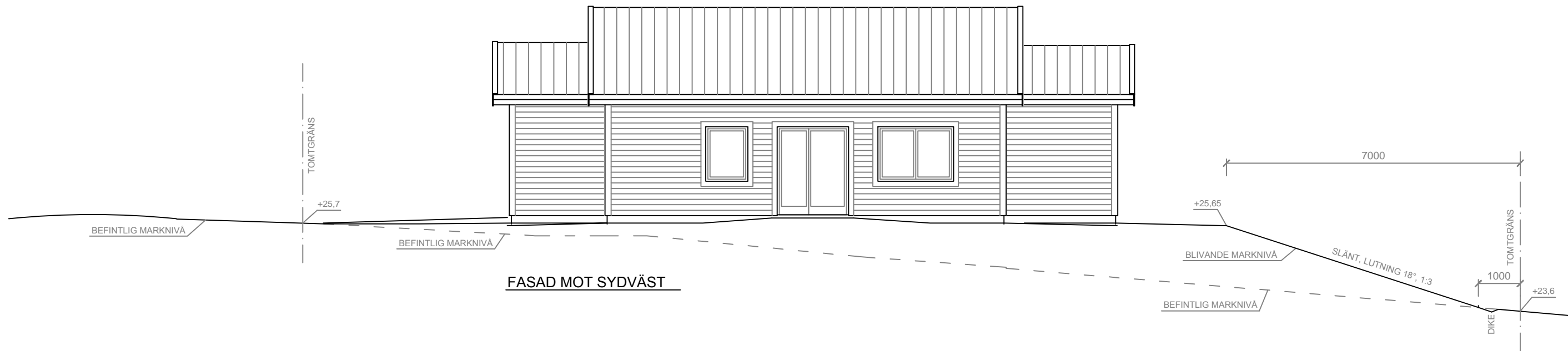

D. NR: PBN 2024-000686
BYGGNADSLÖVSRTNING

BURVIK 2:161
UPPSALA KOMMUN

NYBYGGNAD BOSTADSHUS
OCH GARAGE
FASADER - BOSTAD
SKALA 1:100 (A3)

~~28 februari 2024~~
9 april 2024 Revid. blivande marknivå

Tadeusz Klimczak
Arkitekt SAR/MSA
tadeusz@klimczak.se

RITNINGS NR: A3-03



MATERIAL OCH FÄRG

FASAD: TRÄPANEL, VIT NCS S0502-Y
TAK: TAKPANNOR, LJUSGRÅ NCS S3000-N
FÖNSTER, DÖRR: TRÄ VIT NCS S0500-N
ENTRÉDÖRRAR: TRÄ VIT NCS S0502-Y
SCKEL: BETONG GRÅ, NATURELL

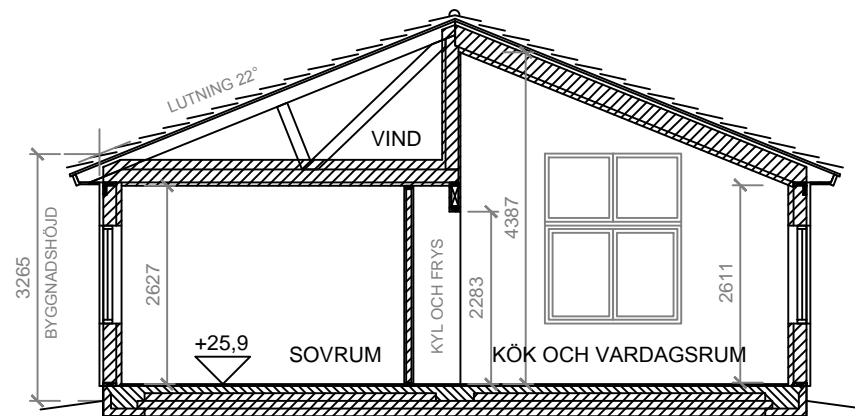
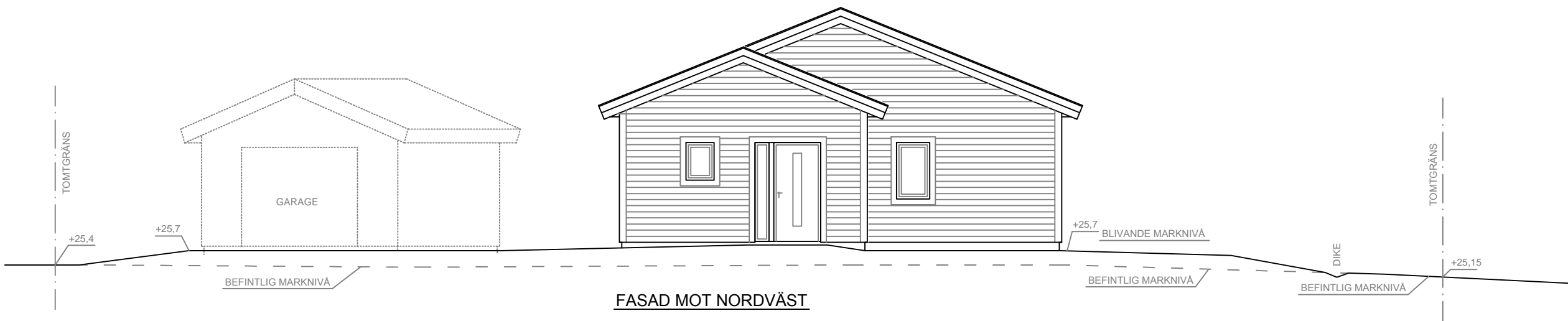
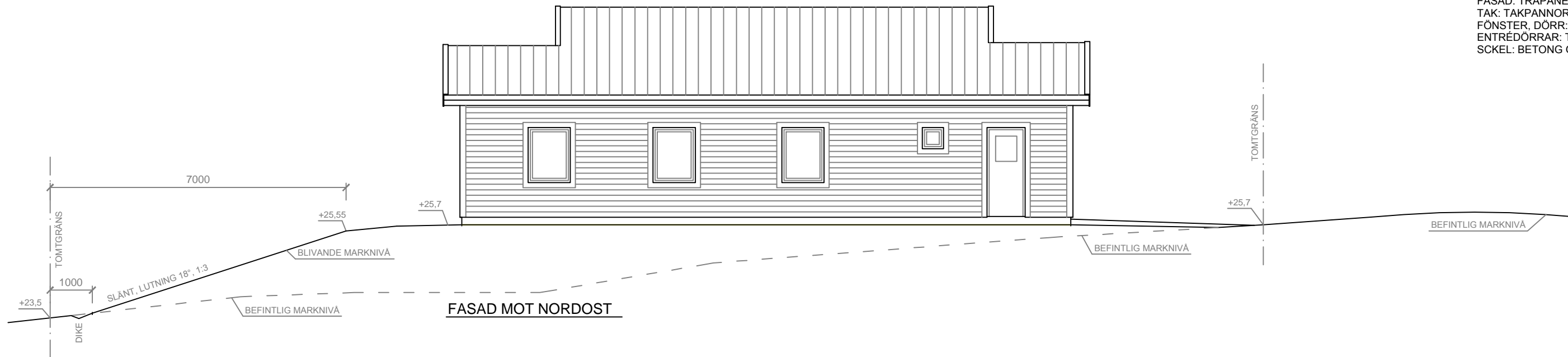

SEKTION A-A



D. NR: PBN 2024-000686
BYGGNADSLÖVSRTNING

BURVIK 2:161
UPPSALA KOMMUN

NYBYGGNAD BOSTADSHUS
OCH GARAGE
SEKTION, FASADER - BOSTAD
SKALA 1:100 (A3)

~~28 februari 2024~~
9 april 2024 Revid. blivande marknivå

Tadeusz Klimczak
Arkitekt SAR/MSA
tadeusz@klimczak.se

RITNINGS NR: A3-02