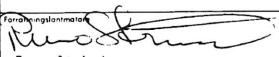

Lotten Y = Hensvik 2:82  
" Y = " 2:83  
" Z = " 2:84

Arende Fastighetsbestämning, fastighetsreglering och avstyckning berörande Hensvik 1:85, 2:8, 2:92, 2:61 och s:13		Kommun Norrtälje	Län Stockholms
Förhandsplanmål  Runo Strind		Registreringsområde Norrtälje (Häverö socken)	Registreringsdatum 1990-12-27
Fastighet, område m.m.		Ägare, uppgifter till lokal skattemyndighet och andra anmärkningar Lilla Östmarken	

FASTIGHETSRETTSLIG BESKRIVNING,  
se aktbilaga 3E 1.

TEKNISK BESKRIVNING,  
se aktbilaga 3E 2.

Nyttillkomna gränser:  
Samtliga mellan numererade gränspunkter utom gränserna 7-8-9-10.

Lotten A = Hensvik 2:62    Lotten L = Hensvik 2:72  
" B = " 2:63    " M = " 2:73  
" C = " 2:64    " N = " 2:74  
" D = " 2:65    " O = " 2:75  
" E = " 2:66    " P = " 2:76  
" F = " 2:67    " R = " 2:77  
" G = " 2:68    " S = " 2:78  
" H = " 2:69    " T = " 2:79  
" I = " 2:90    " U = " 2:80  
" K = " 2:71    " V = " 2:81

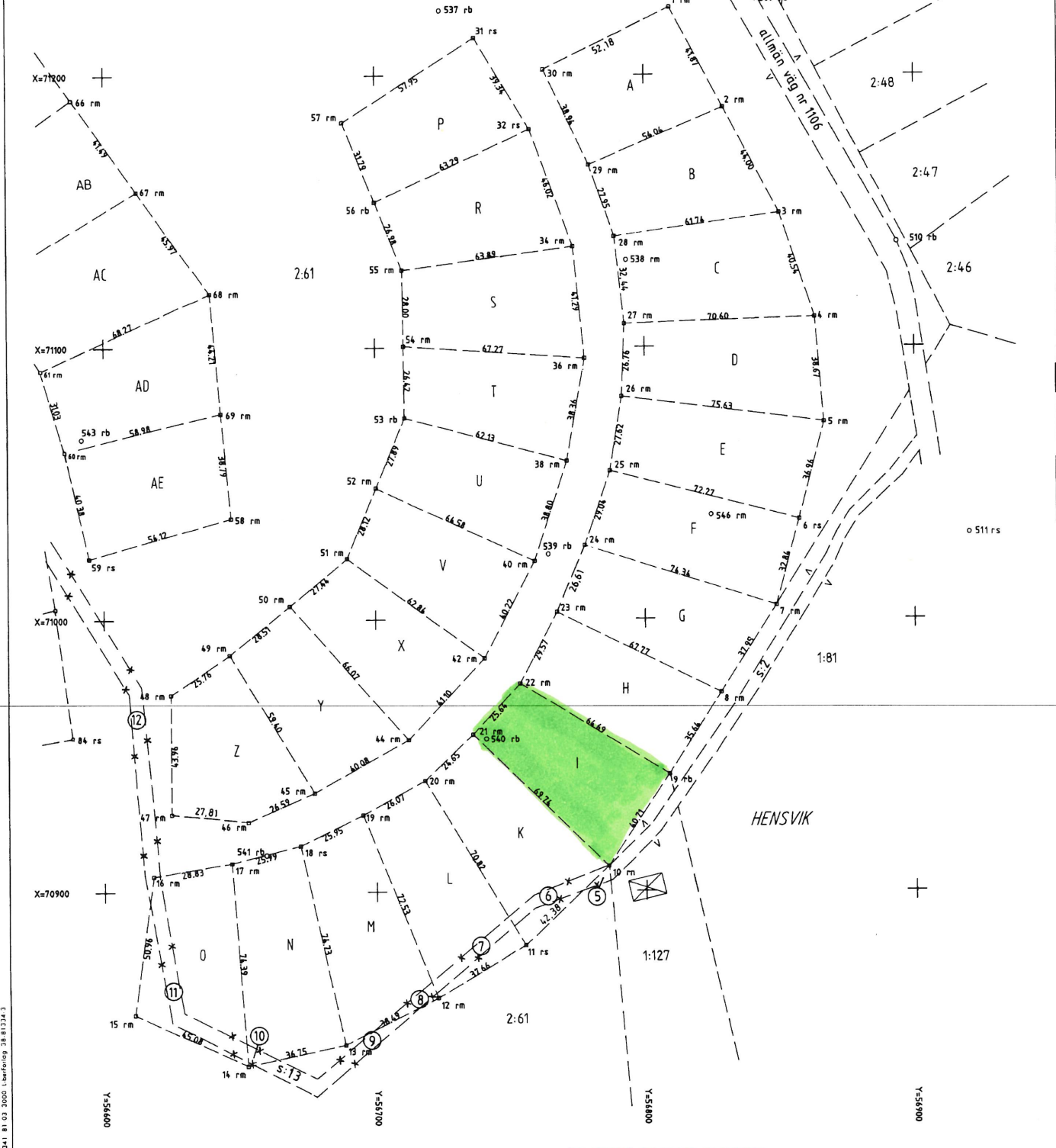

EJ SKALENLIG KARTA

Framsälld genom Nymätning	Skala 1:1000	Ändklass III	Koordinatsystem Herrängs-gk
För detta ändamål ansvarig Börje Wänin	Reg. korts. tilläggsgenomg. Ek 12941:13,23		Berekningsstandard TFA 4.6B:5

0188-90/304: I

NO 1 E

cat 110