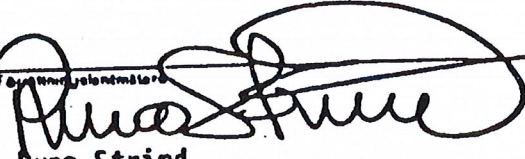

Avstyckning från Fasterna-Ubby 3:10		Kommun Norrhälje	Len Stockholms
 Runo Strind		Registreringsbevis Registreringsdatum 1981-07-15 För fastighetsregistermyndigheten <i>Lena Norden</i>	
		NORRHÄLJE KOMMUN Byggnadsnämnden 1987-07-10/09/	
Fastighet, område m m	Fig	Area hektar, m ² delarea	± ändring/ summa
Ägare, uppgifter till lokal skattemyndighet och andra anmärkningar			

FASTIGHETSÄTTSLIG BESKRIVNING, se aktbilaga BE 1.

TEKNISK BESKRIVNING, se aktbilaga BE 2.

Lotten A = Fasterna-Ubby 3:22

MÖRBY 2:16

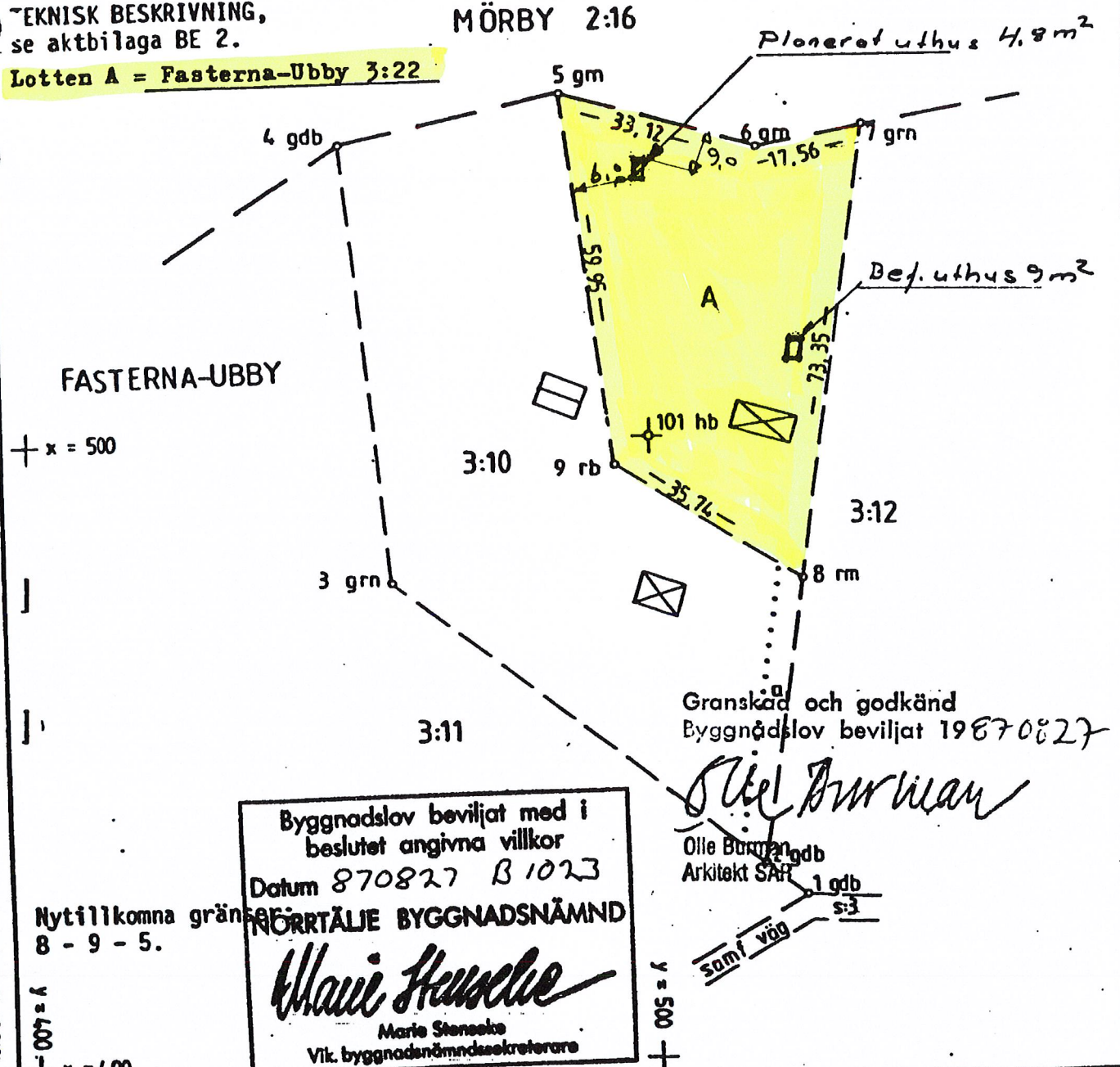

FASTERNA-UBBY

x = 500

x = 400

Nyttillkomna gränser 8-9-5.

Byggnadslov beviljat med i beslutet angivna villkor
 Datum 870827 B 1023
 NORRHÄLJE BYGGNADSNÄMND
Marie Stensöke
 Marie Stensöke
 Vik. byggnadsnämndsekreterare

Granskad och godkänd Byggnadslov beviljat 19870827

Olle Burman

Olle Burman gdb
Arkitekt SÄR

Frematbild genom nymätning	Skala 1:1000	Mattnäss III	Koordinatsystem fristående
För det tekniska innehållet svarar <i>Bo Fridén</i> Bo Fridén	Reg. kart. lägesangivning Ek 11867:21	Beteckningsstandard TFA 4.6B:5	
Mätning <i>Bo Fridén</i>	Beräkning <i>Bo Fridén</i>	Kartläggning <i>Bo Fridén</i>	Rita redigering <i>Bo Fridén</i>

Lantmäteriet 1979-01. Upptryckt 880982