KARTA avstyckning från Gullunge 1:7

Org enhet: B2

Dnr: 21/70

Upprättad år 1970 av:

Åke Halldin
lantmätare

Bo Fridén
ingenjör

Socken: Skederid

Kommun: Rimbo

Län: Stockholms

Skala: 1:1000 (10 0 10 20 30 40 50 60 70 meter)

Från Gullunge 1:7 avstyckas 2 ägolotter

Litt A
avrösningsjord 0.2280 ha 1:36

Litt B
avrösningsjord 0.2965 ha 1:37

Summa 0.5245 ha

Alla gränser nytillkomna

Koordinatförteckning

	x	y
102 hb	1036.84	981.23
2 rm	1002.52	1032.98
3 rn	986.83	1043.03
4 rm	969.12	1016.22
5 rm	1008.65	980.85
101 hb	1000.00	1000.00
6 rm	1030.43	969.76
7 db	1051.74	959.06
8 db	1074.19	972.50
1 rm	1044.96	1023.53
103 hs	1081.56	1008.07
9 ds	1083.28	1015.55

x = 1100

Servitut: Med de avstyckade områdena följer dels rätt att för utfart nyttja befintlig väg inom stamfastigheten samt samma rätt, som tillkommer stamfastigheten, att nyttja denna vägs fortsättning fram till allmän väg samt dels rätt att i enlighet med hälsovårdsnämndens anvisningar inom stamfastigheten nedlägga och underhålla erforderliga avloppsledningar.

FASTSTÄLLELSEBEVIS
Datum 26 nov. 1970 Paragraf 1315/70
Överlantmätaren i länet fastställde i dag denna förrättning.

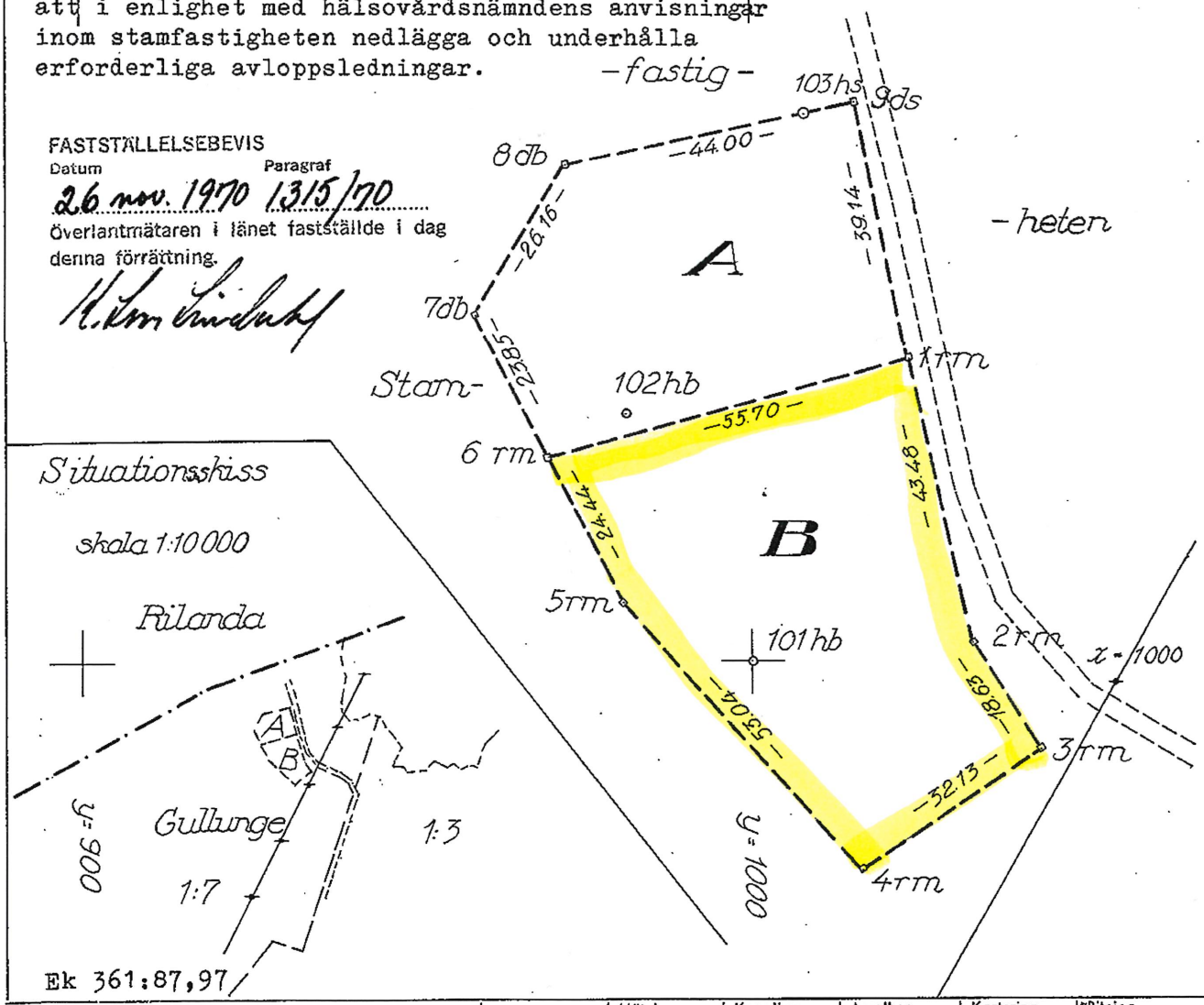

Ek 361:87,97

Arkivnr m m

Mätning | Koordber | Arealber | Kartering | Ritning

Signum

304

Lantmäteriet BI 0338. 8000. 68. SRA 87014