



TRELLEBORGS KOMMUN

Bygglov och Geodata

Nybyggnadskarta STORA BEDDINGE 19:16

Diarienummer:
BMK-2021-189

Adress: Saknas
Area (m²): 4998
Upprättad: 2021-03-12

Inna Svensson

Ledningsuppgifter:

Typ	Beteckning i kartan	Vattengångens höjd i förbindelsepkt	Dimension i förbindelsepkt
Vatten	V		32
Spillvatten	S		
Dagvatten	D		
Tryckavlopp	TA		40

Planförhållande:
Fastigheten är inte belägen inom detaljplanerat område.

Övriga uppgifter:
Fastigheten innehåller osäkra gränser avseende läge och mått.
Förbindelsepunkten är föreslagen.

Teckenförklaring

- Fastighetsgräns
- - - Kvartergräns
- — — Traktgräns
- · · · · Gång- och cykelbana
- — — Körbana
- — — Häck
- — — Mur/Stenmur
- — — Plank/Staket/Stängsel
- — — Stödmur
- Gränspunkt
- ⊗ Belysningsstolpe
- Etskåp
- × Barrträd
- ⊙ Lövträd
- ⊠ Bostad
- ▨ Komplementbyggnad
- ▩ Skärmtak
- ▭ Övrig byggnad
- ⬇ Trappa

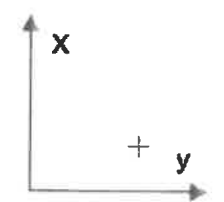
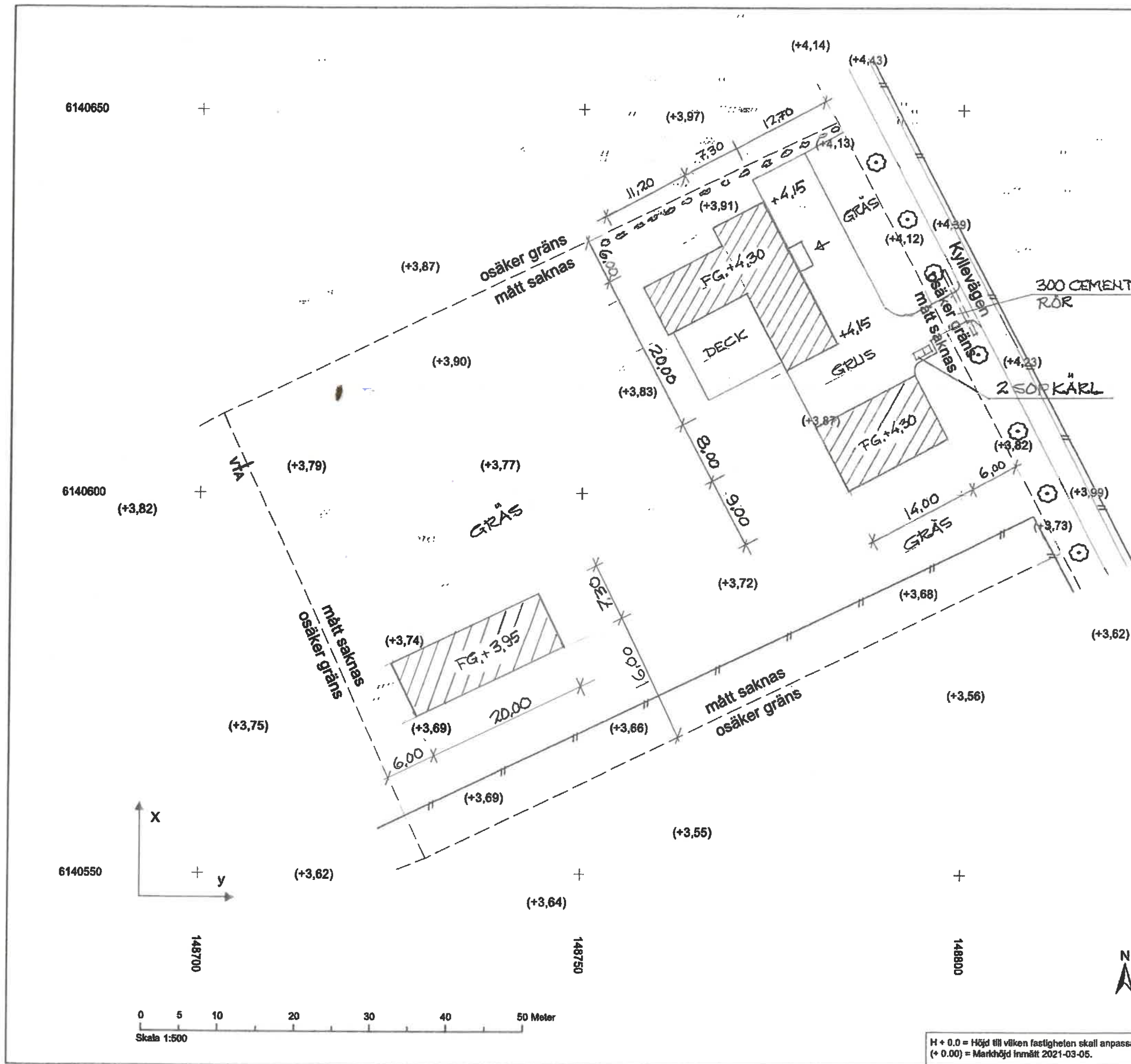

H + 0.0 = Höjd till vilken fastigheten skall anpassas (+ 0.00) = Markhöjd inmätt 2021-03-05.	Koordinatsystem i plan Sweref 99 13 30	Koordinatsystem i höjd RH 2000	Pappersformat A3
---	---	-----------------------------------	---------------------

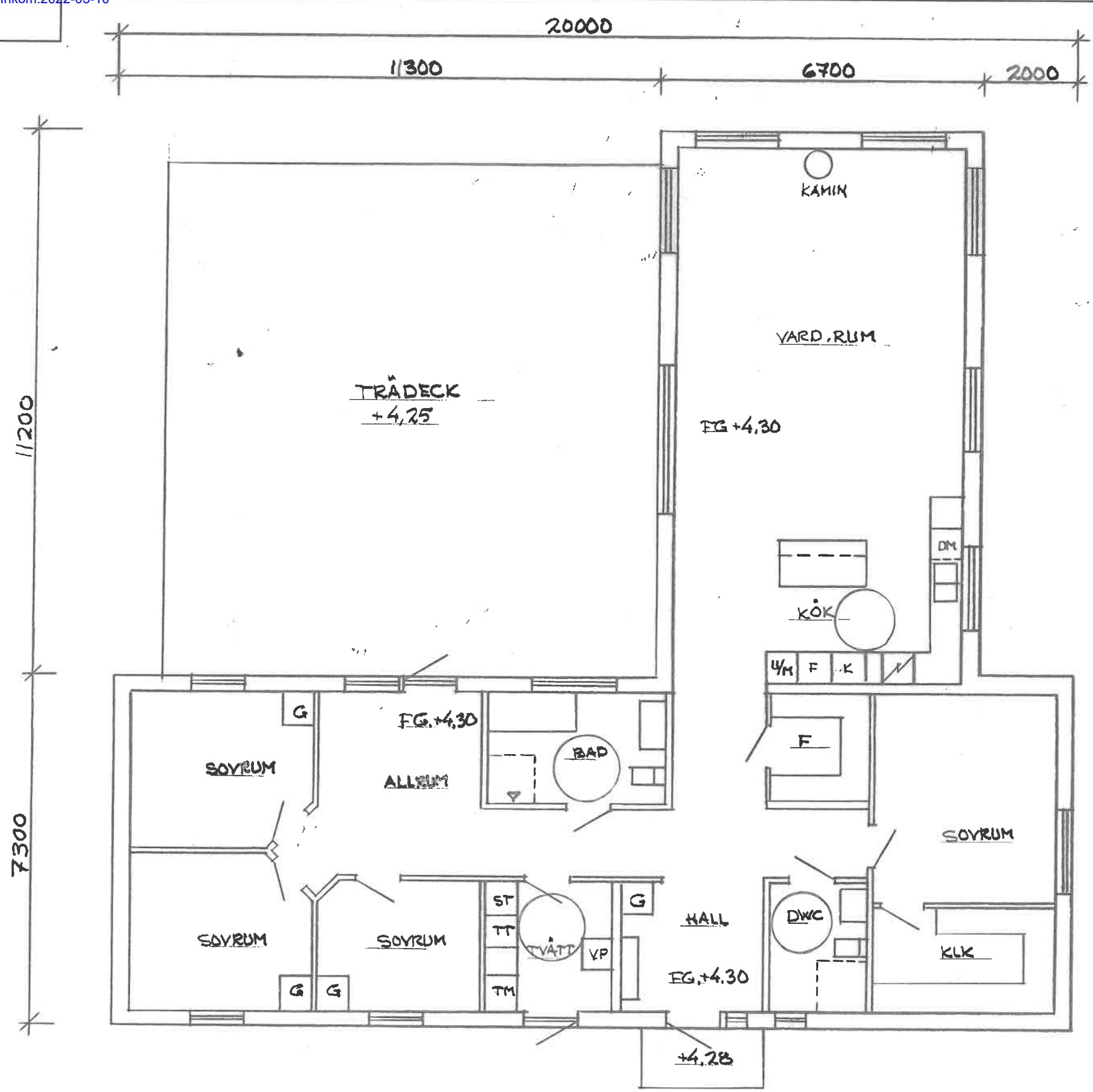

PLAN 1. -1:100-

FÖRKLARINGAR
 NYBYGGNAD AV 1/2-PLANS ENBOSTAD
 HUS MED GARAGE o STALL
 BOA: 192 m²
 BYA: 221 m²
 BYA GARAGE: 126 m²
 BYA STALL: 146 m²

YTSKIKT.
 TAK: SVART TAKPANNNA, NCS S-9000-N
 VÄGGAR: VIT PUTS, NCS S-0500-N
 SOCKEL: GRÅ PUTS, NCS S-2500-N
 FÖNSTER: GRÅ TRÄ, NCS S-1500-N
 DÖRR: GRÅ TRÄ, NCS S-1500-N
 PLÅT: GRÅ ALU ZINK

BYGGLOVSHANDLING	A1
TRELLEBORGS KOMMUN, STORA BEDDINGE 19:16 HYB. ENBOST. HUS, GARAGE o STALL	
MALMÖ 2021.12.20 <i>[Signature]</i> RIT. K. CARLSSON T. 0735 324662	

A2

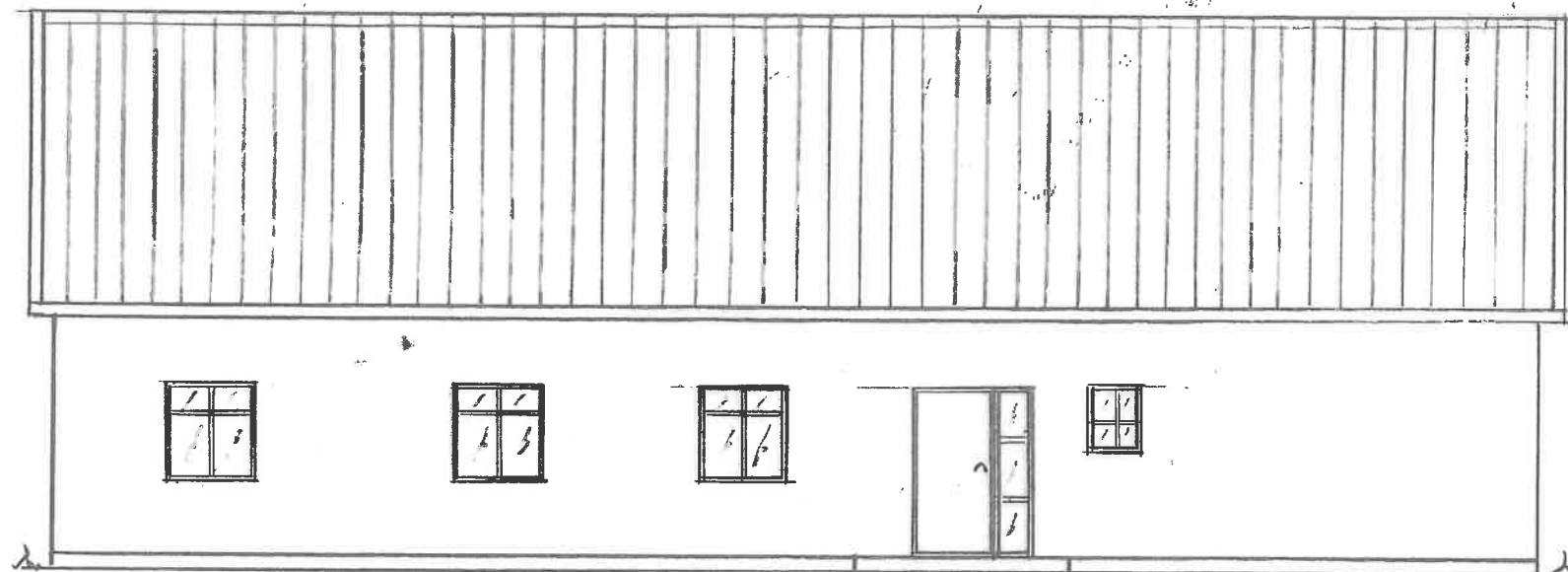

FASAD NORDÖST. -1:100-

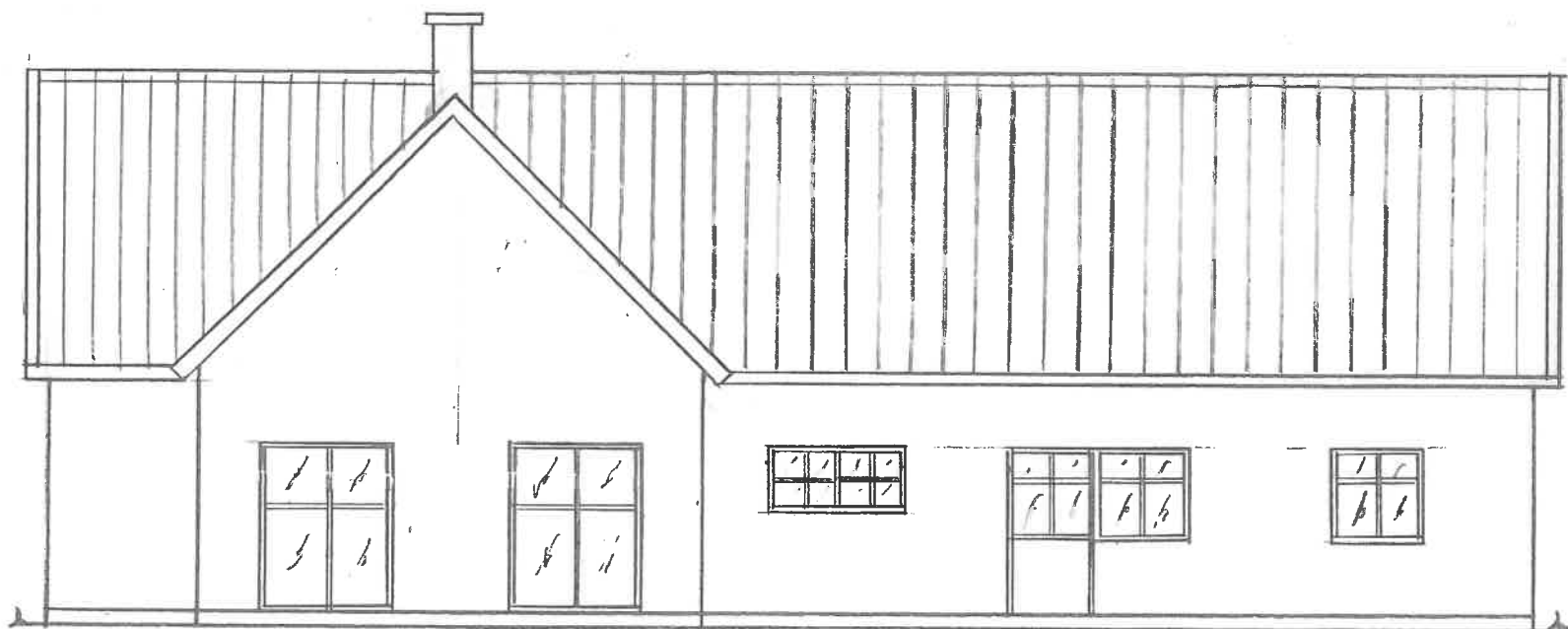

FASAD SYDVÄST. -1:100-

FÖRESKRIFTER.
SE RITNING A1.

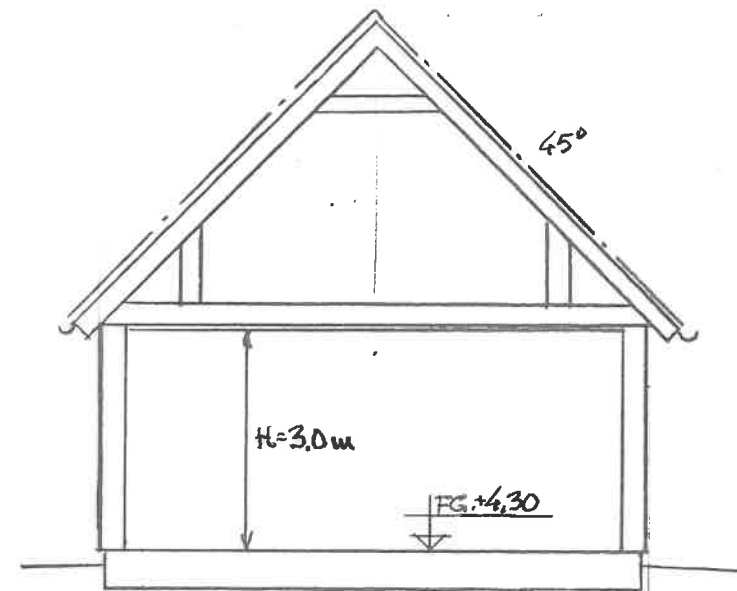

SEKTION A. -1:100-

REV. A FÖNSTER 2022.01.29 K

BYGGLOVSHANDLING A2

TRELLEBORGS KOMMUN.

STORA BEDDINGE 19:16

NYB. ENBOSTADHUS, GARAGE: STALL

MALMÖ 2021.12.20

RIT. K. CARLSSON T. 0735324662

A3

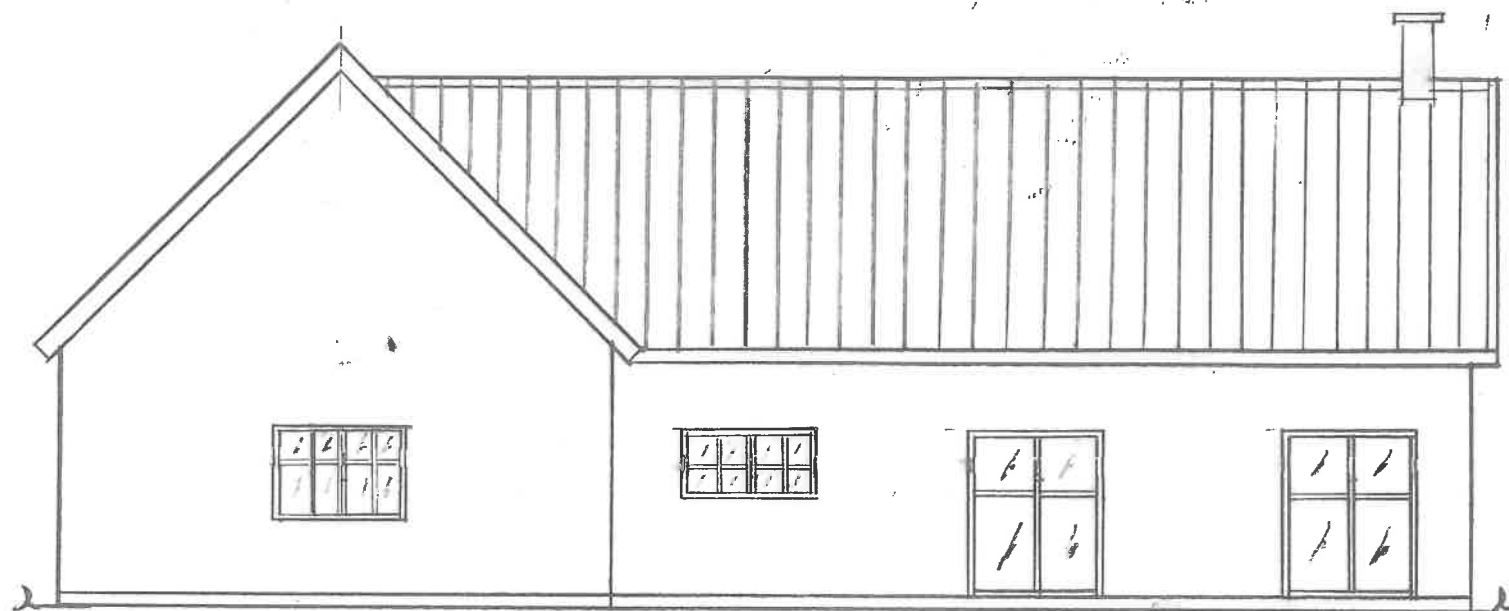

FASAD NORDVÄST, -1:100-

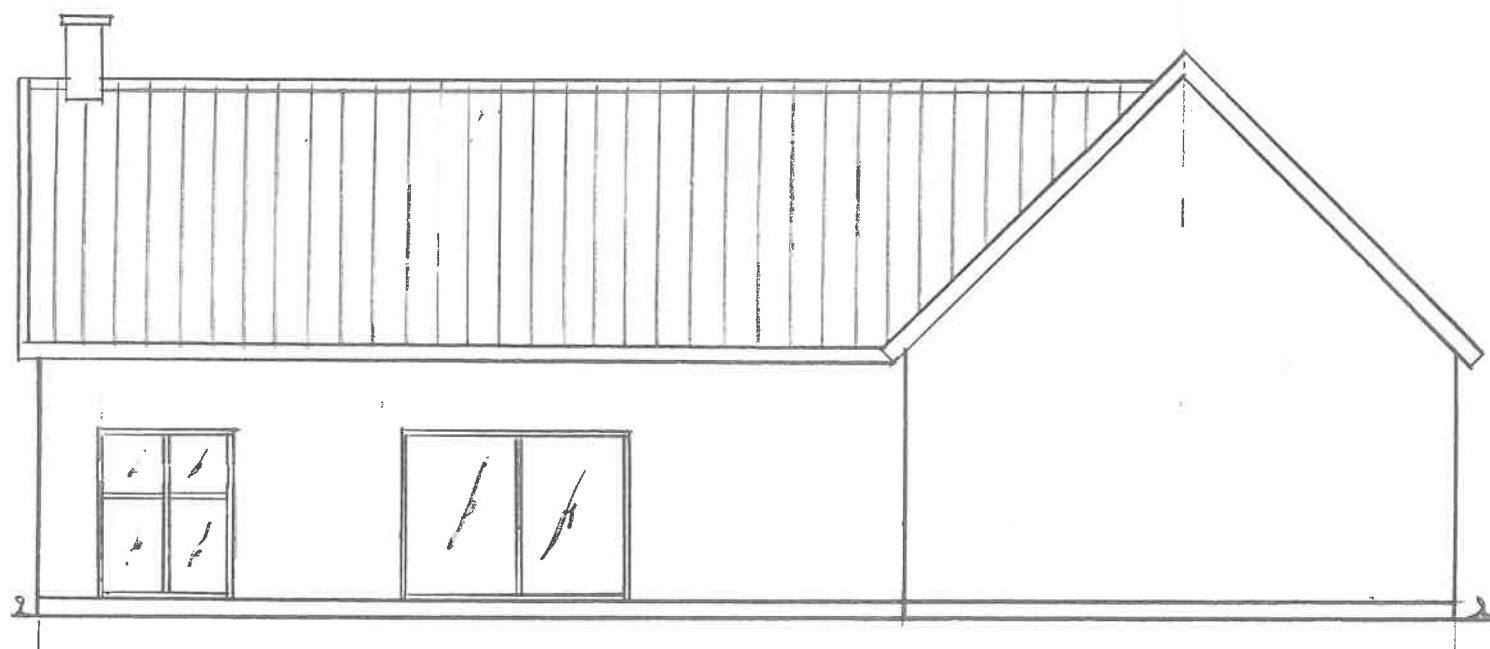

FASAD SYDÖST, -1:100-

FÖRKLARINGAR
SE RITNING A1

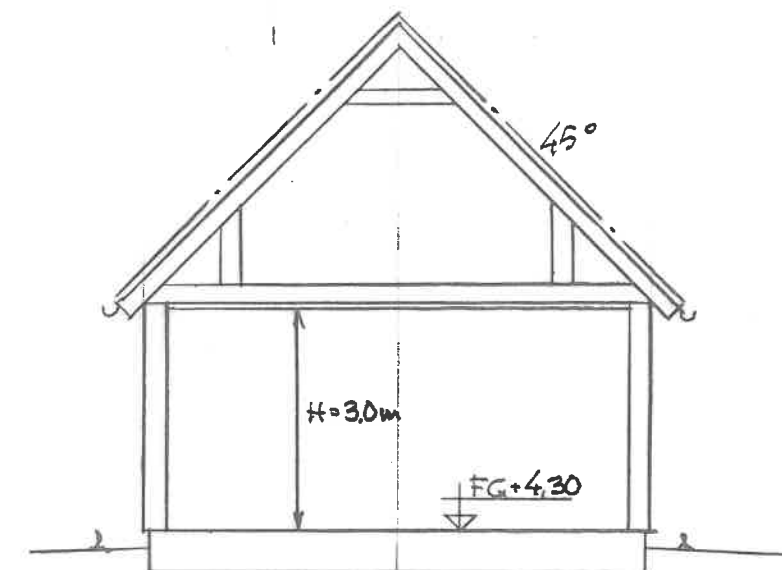

SEKTION B, -1:100-

REV. B FÖNSTER 2022.02.07 ✕
REV. A FÖNSTER 2022.01.29 ✕

BYGGLOVSHANDLING	A3
TRELLEBORGS KOMMUN, STORA BEDDINGE 19:16 NYB. ENBOSTADHUS, GARAGE o STALL MALMÖ 2021.12.20 <i>Kenneth Carlsson</i> RIT. K. CARLSSON T. 0735324662	

A4

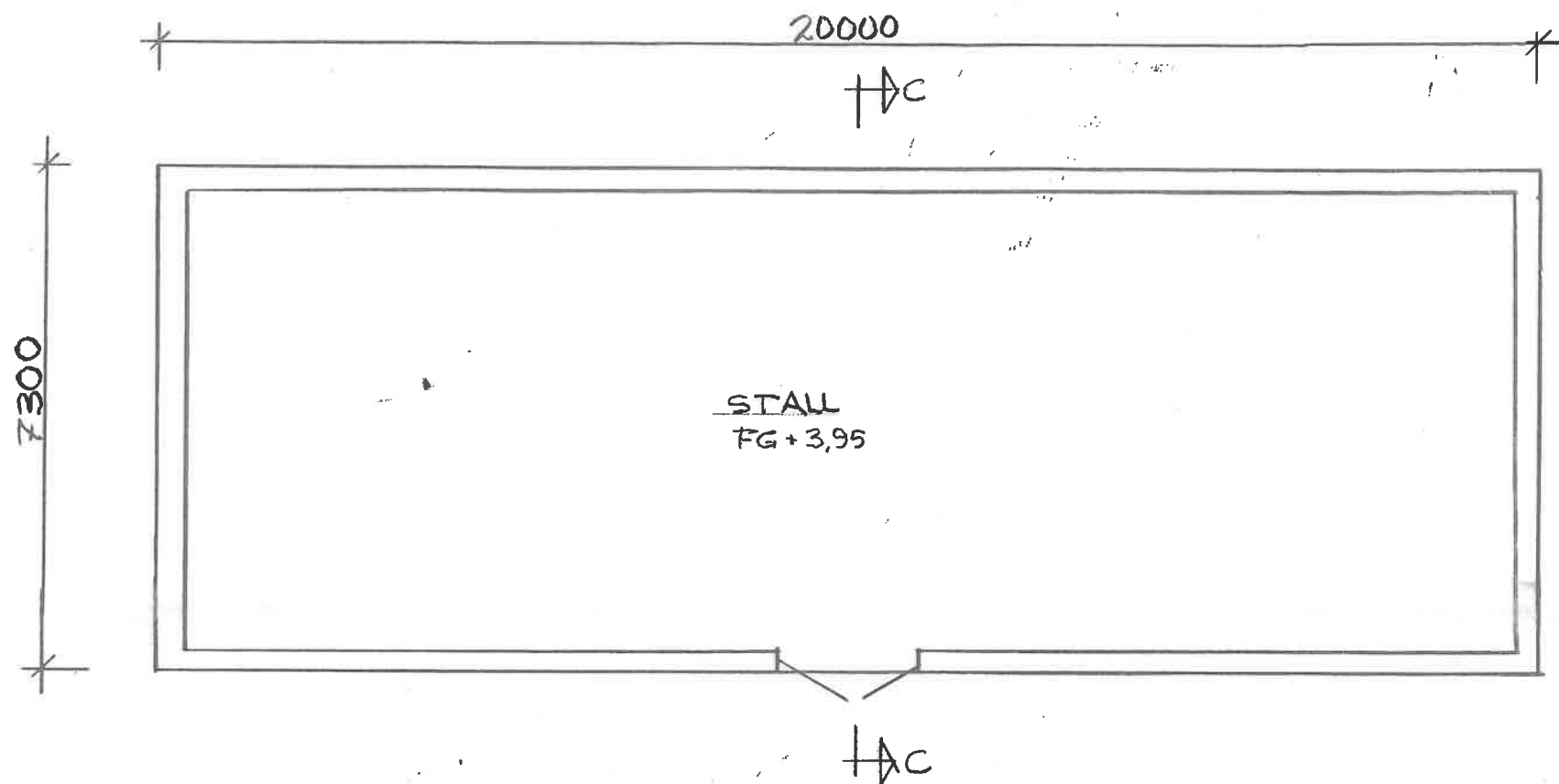

PLAN, -1:100-

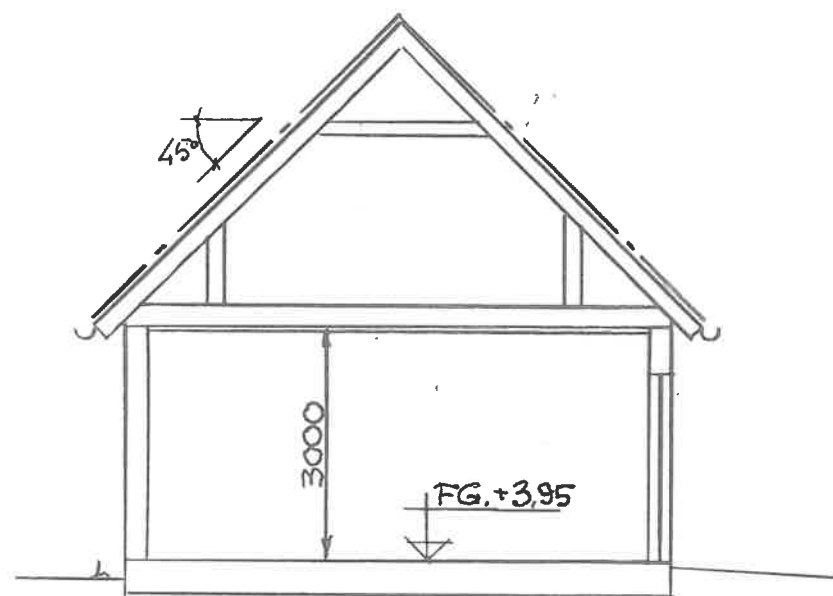

SEKTION C. -1:100-

FÖRKLARINGAR:
SE RITNING A1.

BYGGLOVSHANDLING	A4
TRELLEBORGS KOMMUN, STORA BEDDINGE 19:16 NYB. ENBOSTADHUS, GARAGE + STALL MALMÖ 2021.12.20 RIT. K. CARLSSON T. 0735324662	

A5

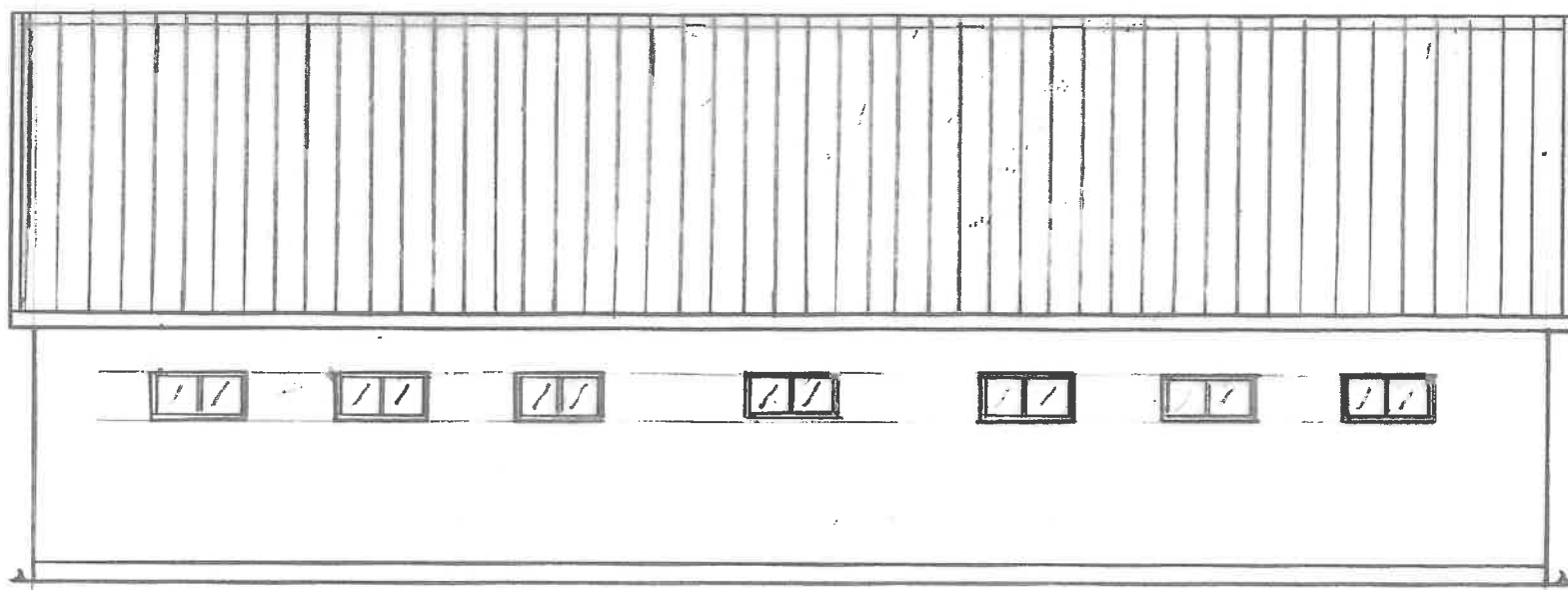

FASAD NORDVÄST, -1:100-

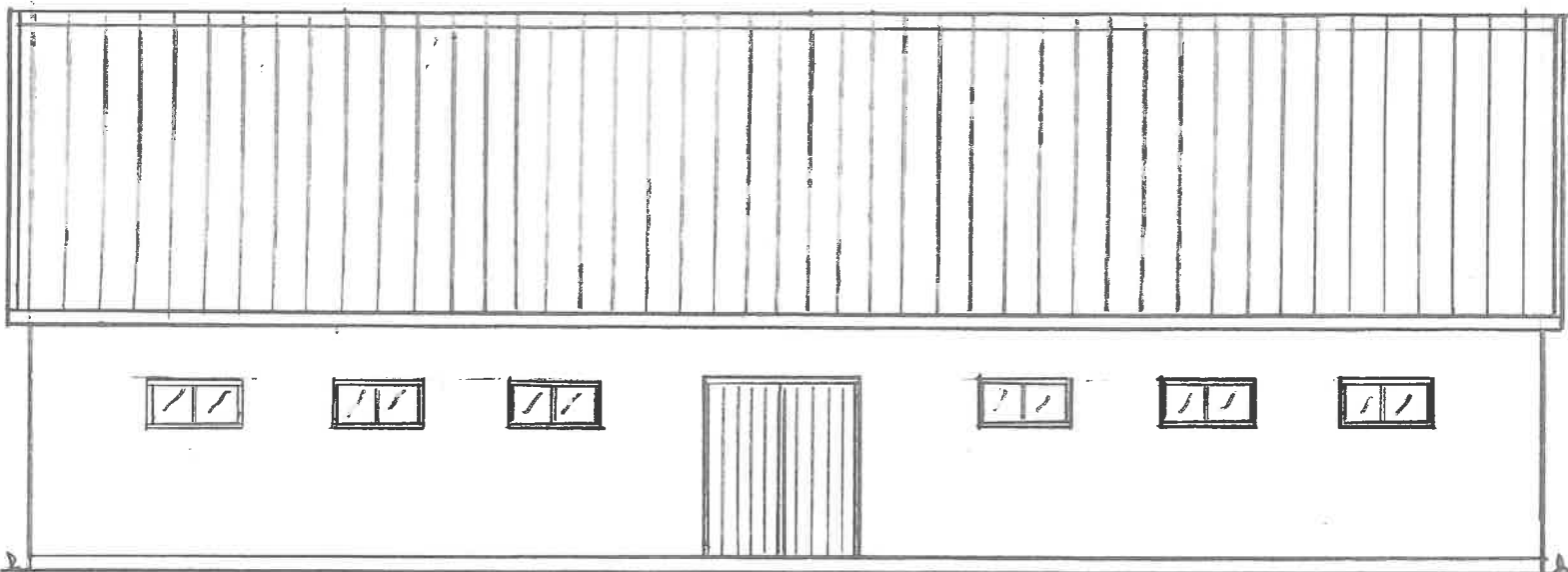

FASAD SYDÖST, -1:100-

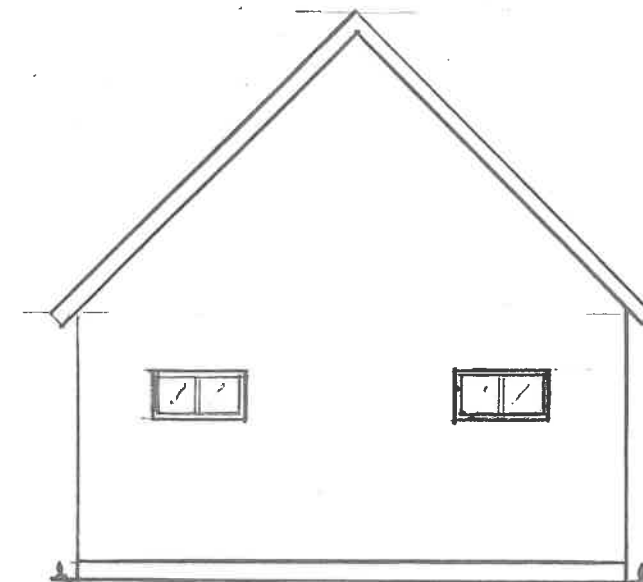

FASAD SYDVÄST, -1:100-

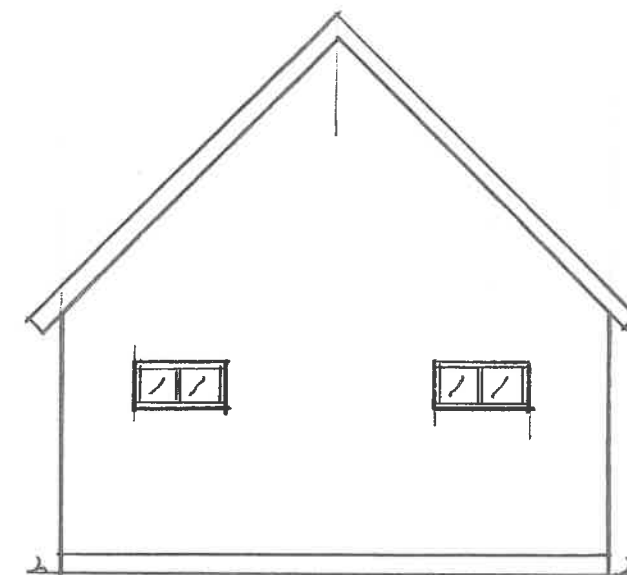

FASAD NORDÖST, -1:100-

BYGGLOVSHANDLING	A5
TRELLEBORGS KOMMUN, STORA BEDDINGE 19:16 HYB, ENBOSTADHUS, GARAGE o STALL MALMÖ 2021.12.20 <i>Kenneth Carlsson</i> RIT: K. CARLSSON T. 0735 324662	

A6

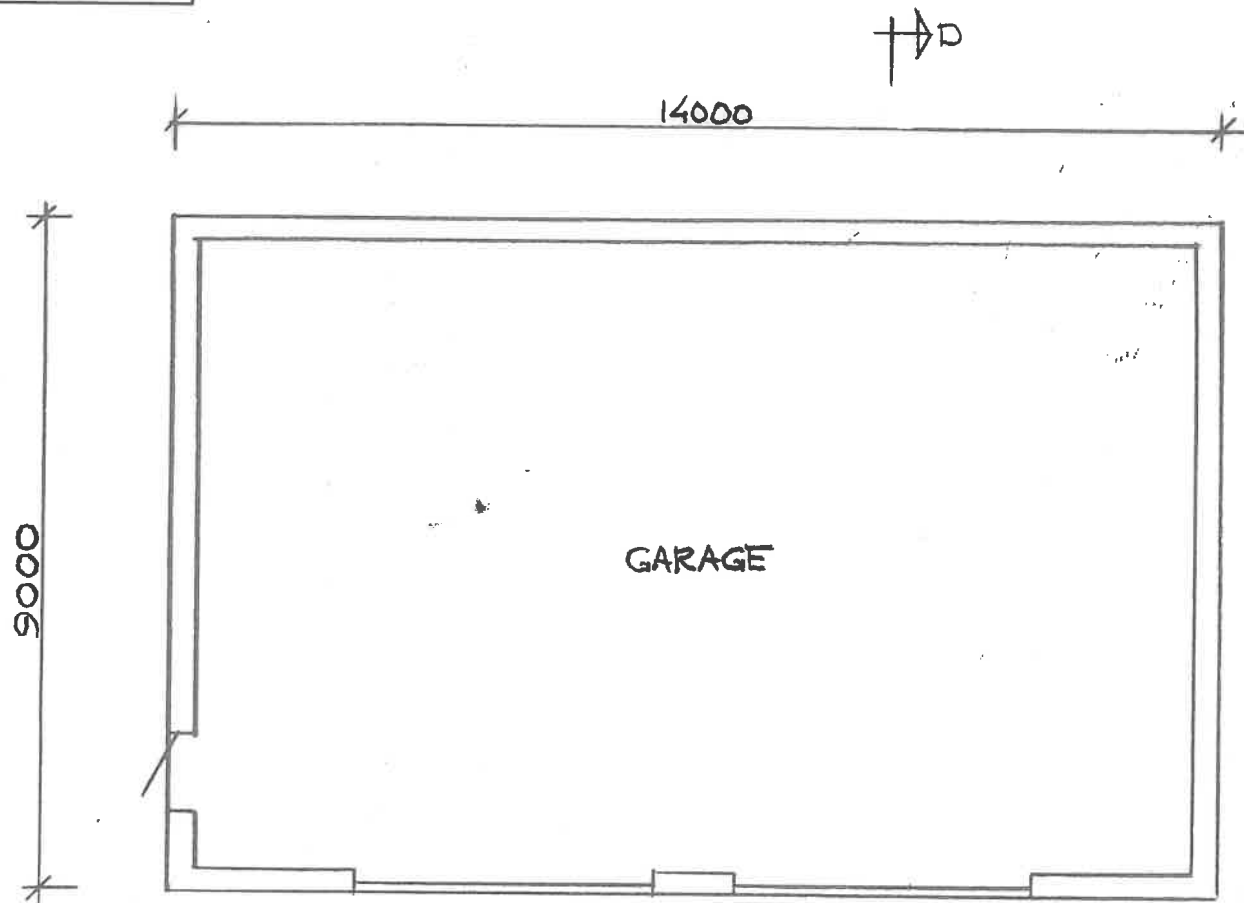

PLAN, -1:100-

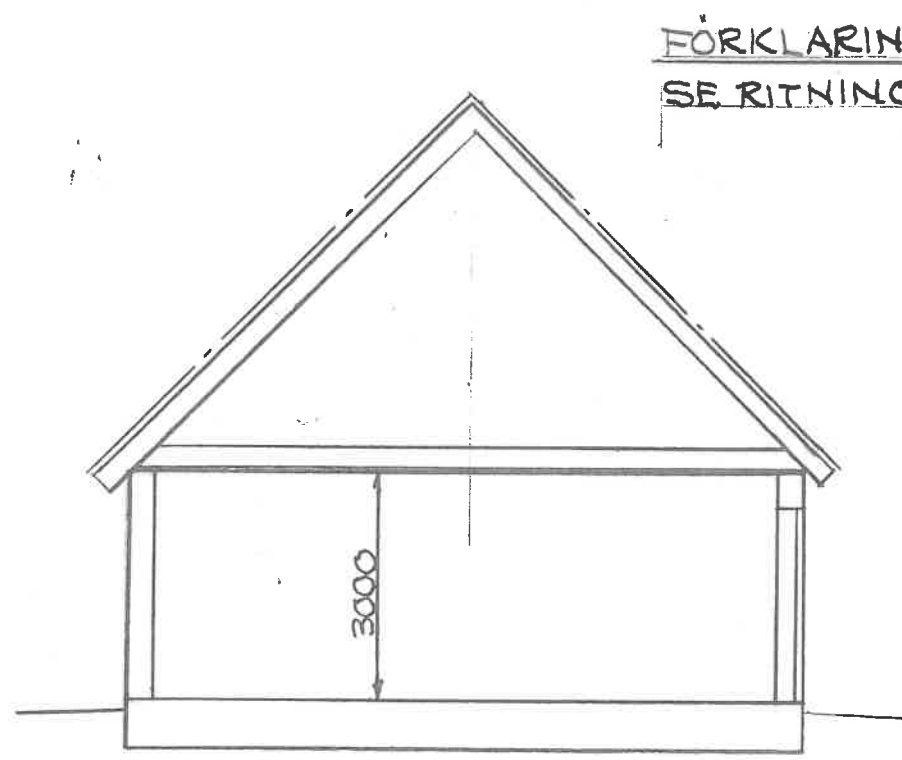

SEKTION, -1:100-

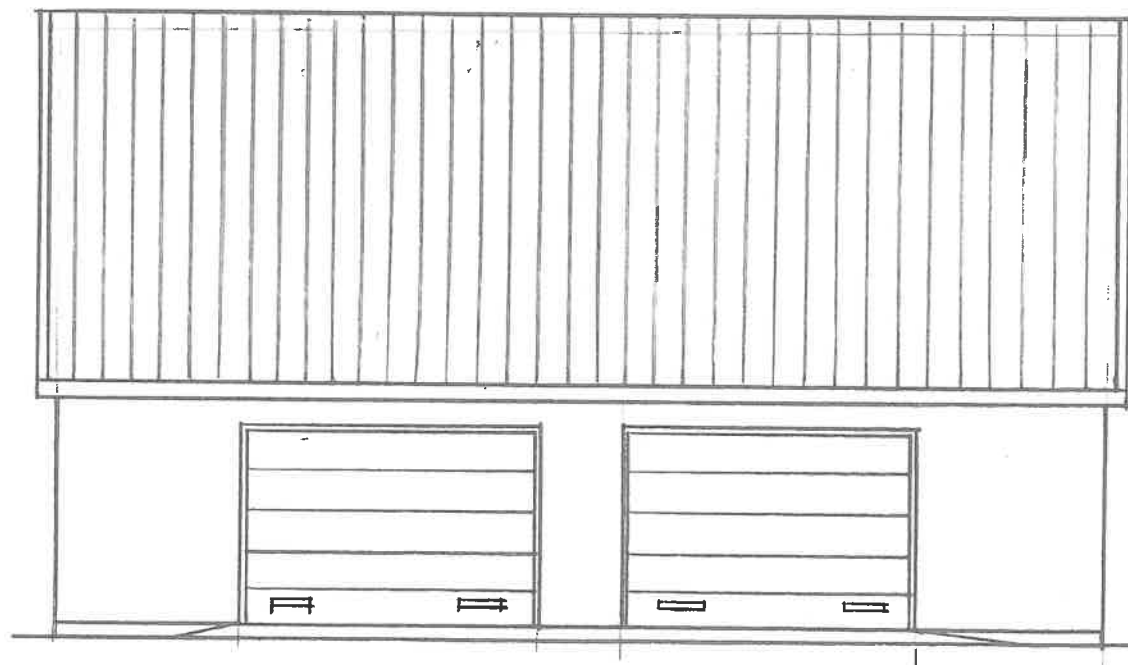

FASAD NORR, -1:100-

BYGGLOVSRITNING	A6
TRELLEBORGS KOMMUN,	
STORA BEDDINGE 19:16	
NYB, ENBOSTADHUS, STALL o GARAGE	
MALMÖ 2022.02.15 <i>[Signature]</i>	
RIT. K. CARLSSON T. 0735324662	

A7

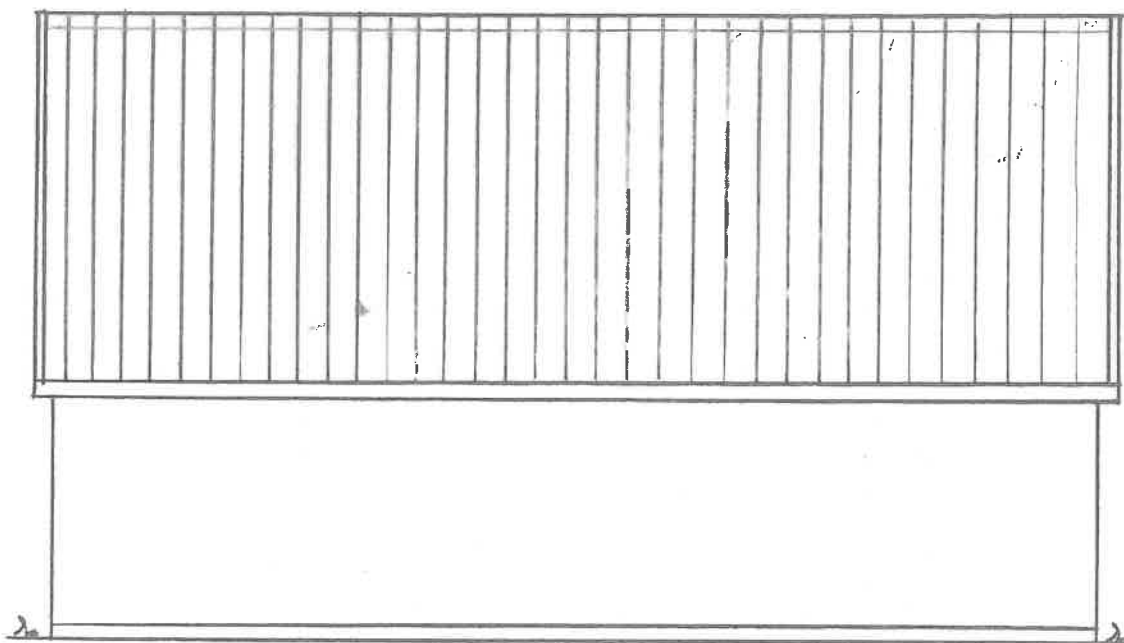

FASAD SÖDER. -1:100-

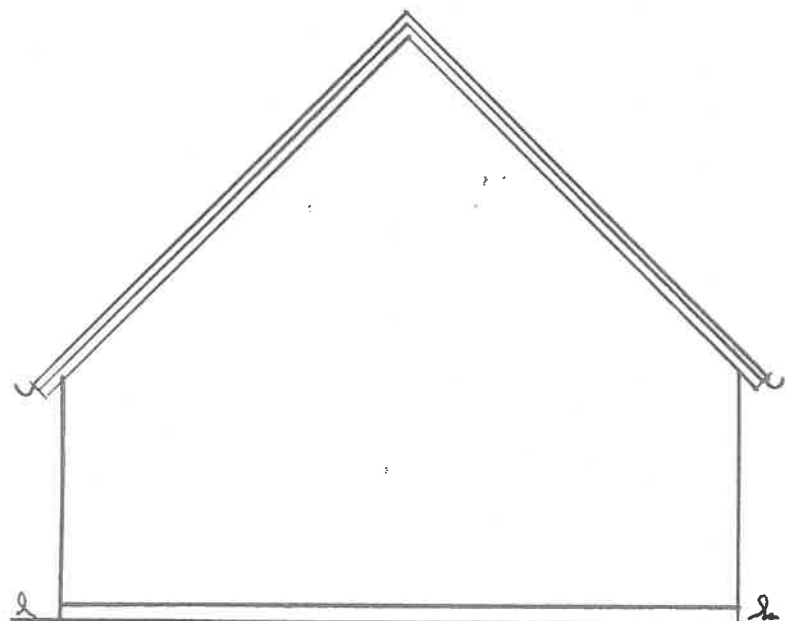

FASAD VÄSTER. -1:100-

FÖRKLARINGAR
SE RITNING A1.

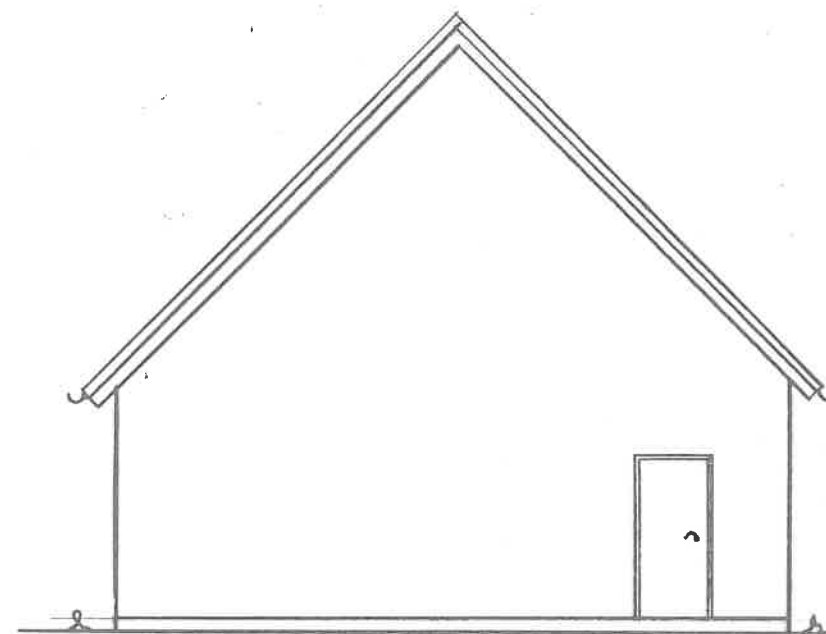

FASAD ÖSTER. -1:100-

BYGGLOVSRITNING	A7
TRELLEBORGS KOMMUN, STORA BEDDINGE 19:16	
NYB. ENBOSTADHUS, STALL = GARAGE	
MALMÖ 2022.02.15 <i>Karin R. Carlsson</i>	
RIT. K. CARLSSON T. 0735324662	