

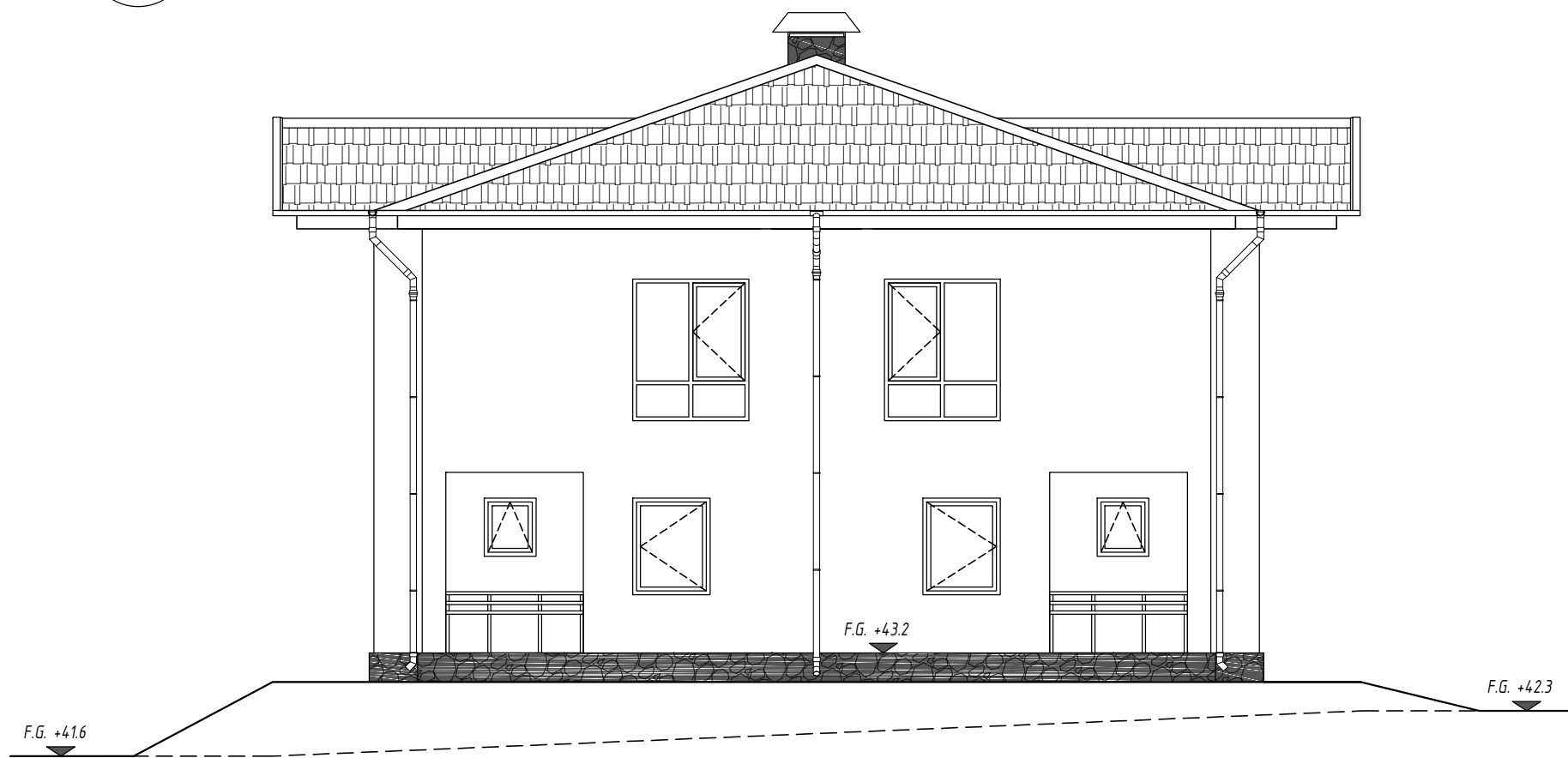

Väst fasad
 Skala(A3):1:100

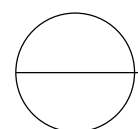

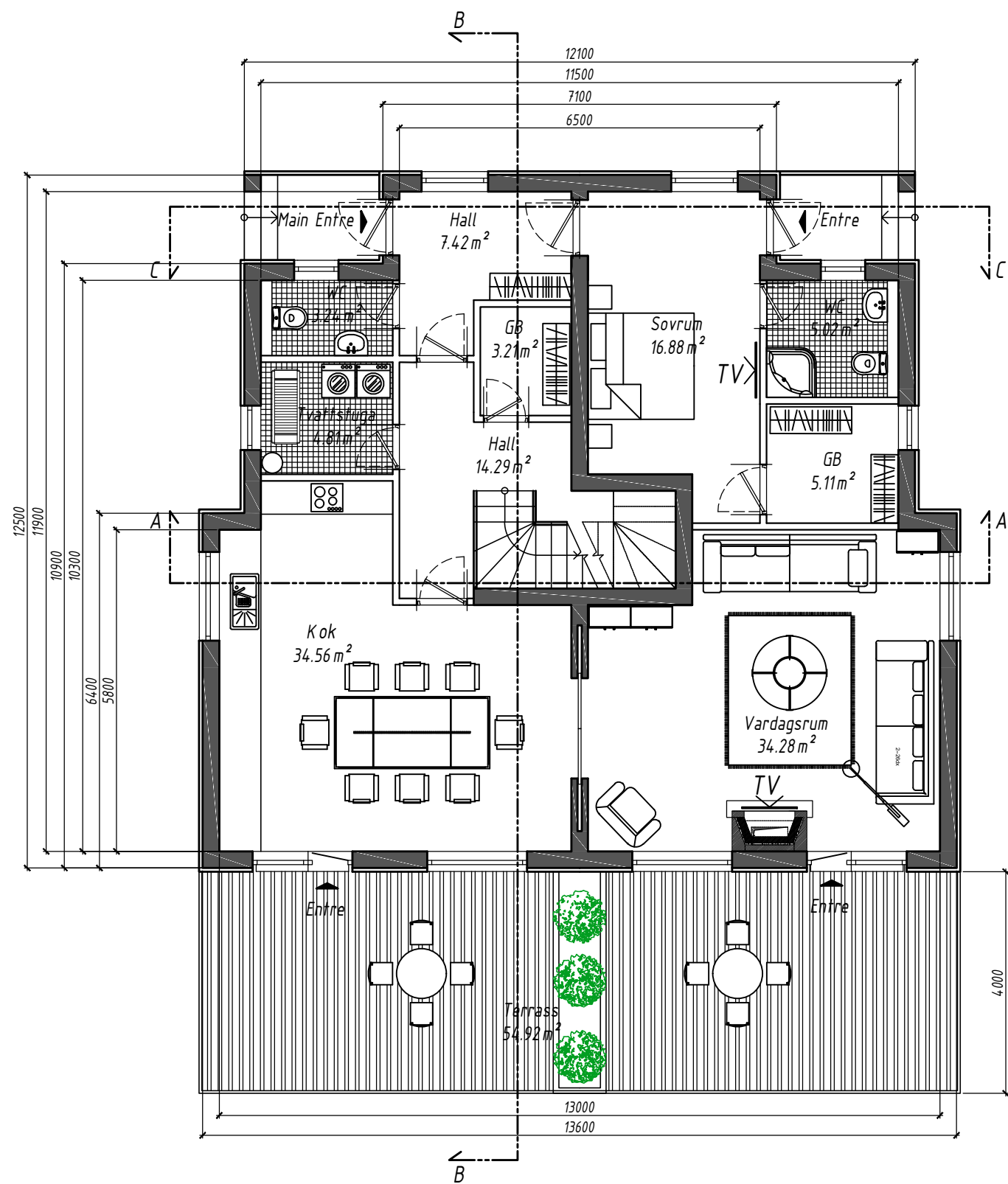

Norr fasad
 Skala(A3):1:100



1 vånings plan
Skala(A3):1:100

Показатели

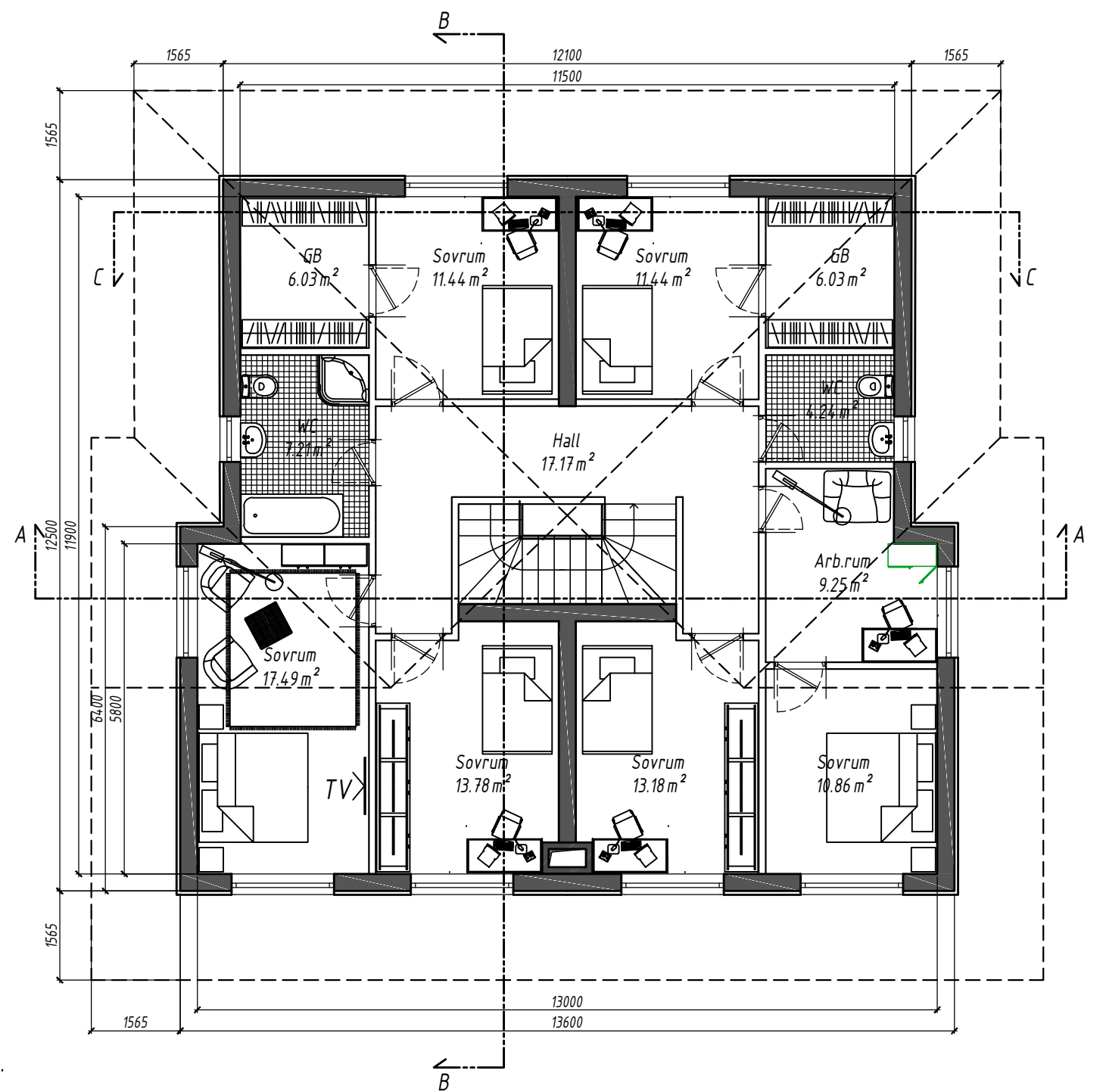
- 1 vånings områdets arean - 128.81 m²
- 2 vånings områdets arean - 128.12 m²
- Villans totala ytans area - 256.93 m²
- Byggnads arean - 164.27 m²
- Terrassens arean - 54.92 m²



2 vånings plan
Skala(A3):1:100

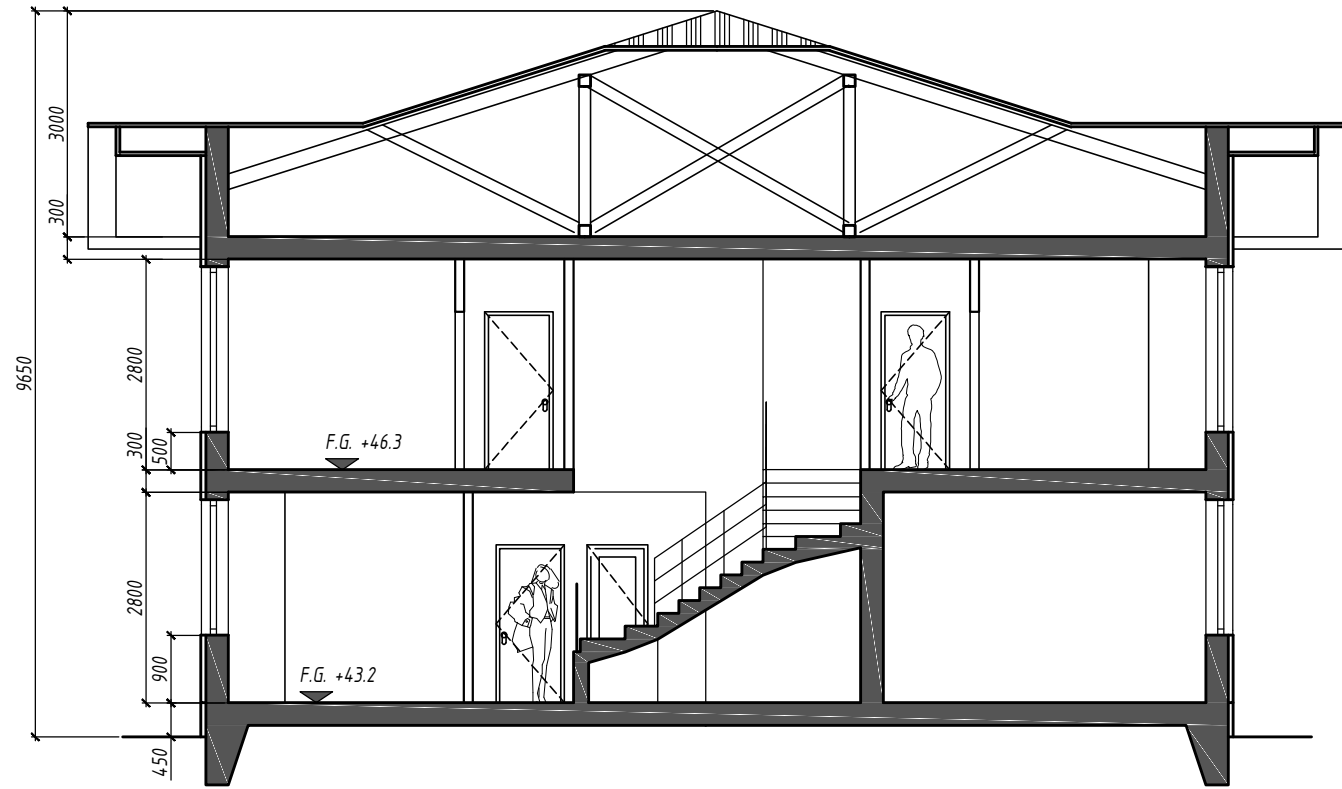

Section A-A
Skala(A3):1:100

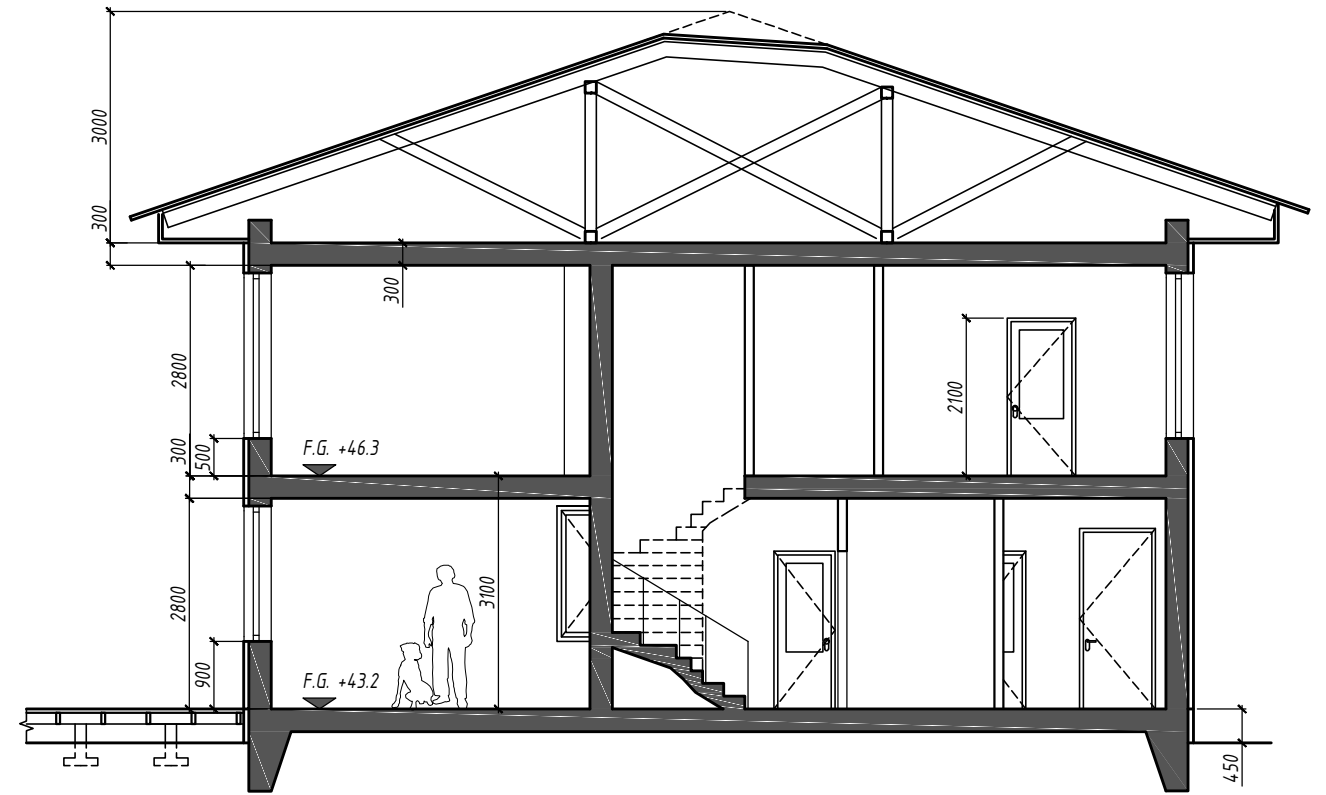

Section B-B
Skala(A3):1:100

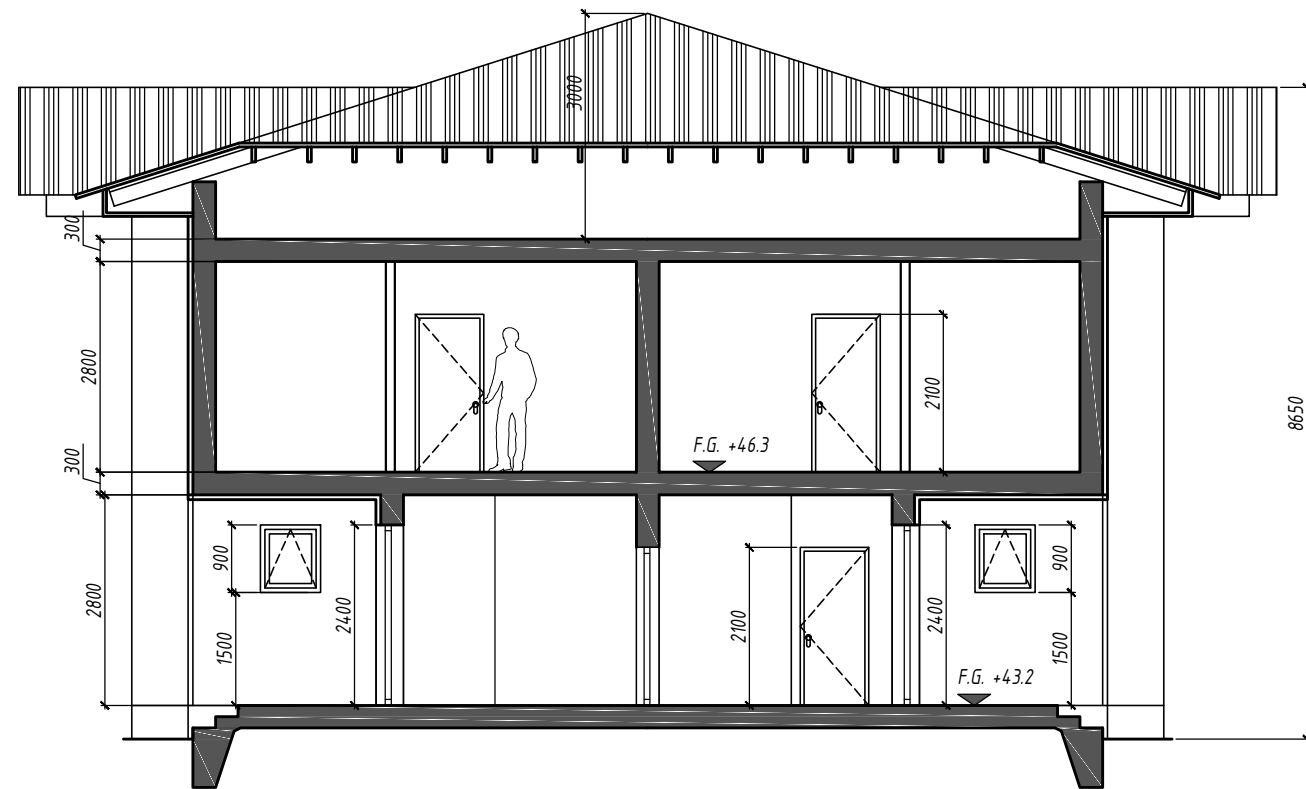

Section C-C
Skala(A3):1:100



Bygg - Ta del av beslut som sökande och kontrollansvarig

Ärendenummer	201023-BYGG5FINAL-CU47
Inskickat	2020-10-23 13:09

Ta del av beslut

Diarienummer	BoM 2020-002248
Ärendebeskrivning	Bygglov för nybyggnad av enbostadshus och komplementbyggnad samt installation av eldstad
Jag har tagit del av beslut i ärendet	Ja

Signeringsinformation

Ankomsttid:	2020-10-23 13:09
Signerat av:	Uchkun Nafikov
Signatur verifierad:	2020-10-23 13:09

Sauna byggnad 1:100

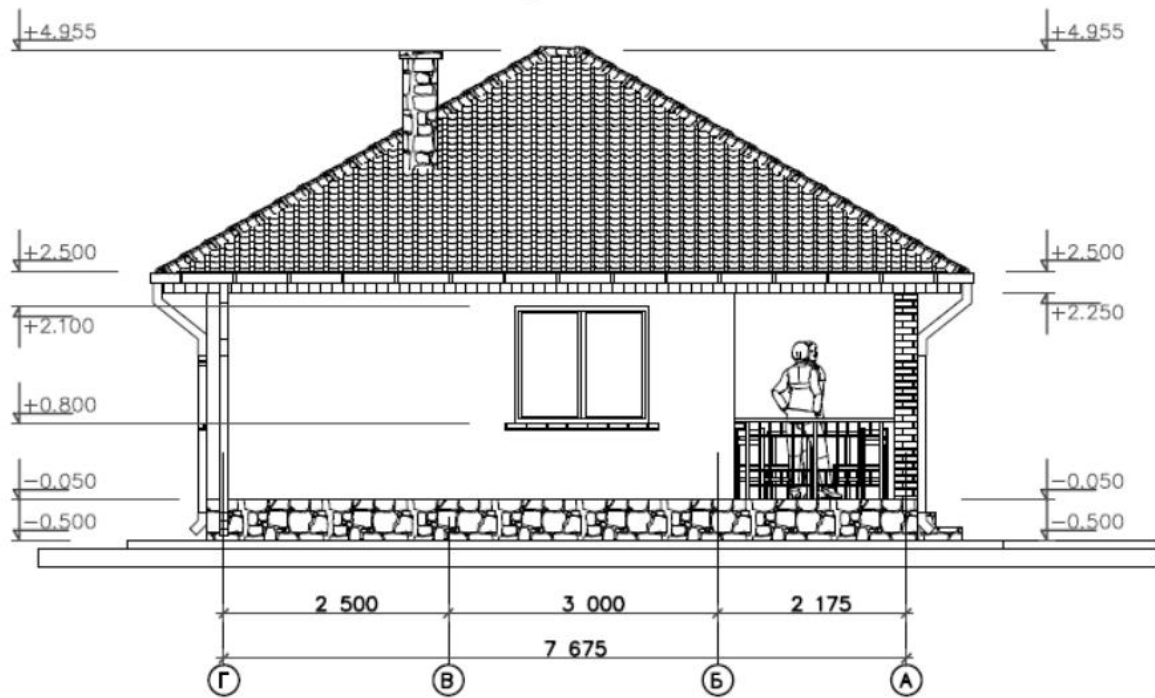

Fasad

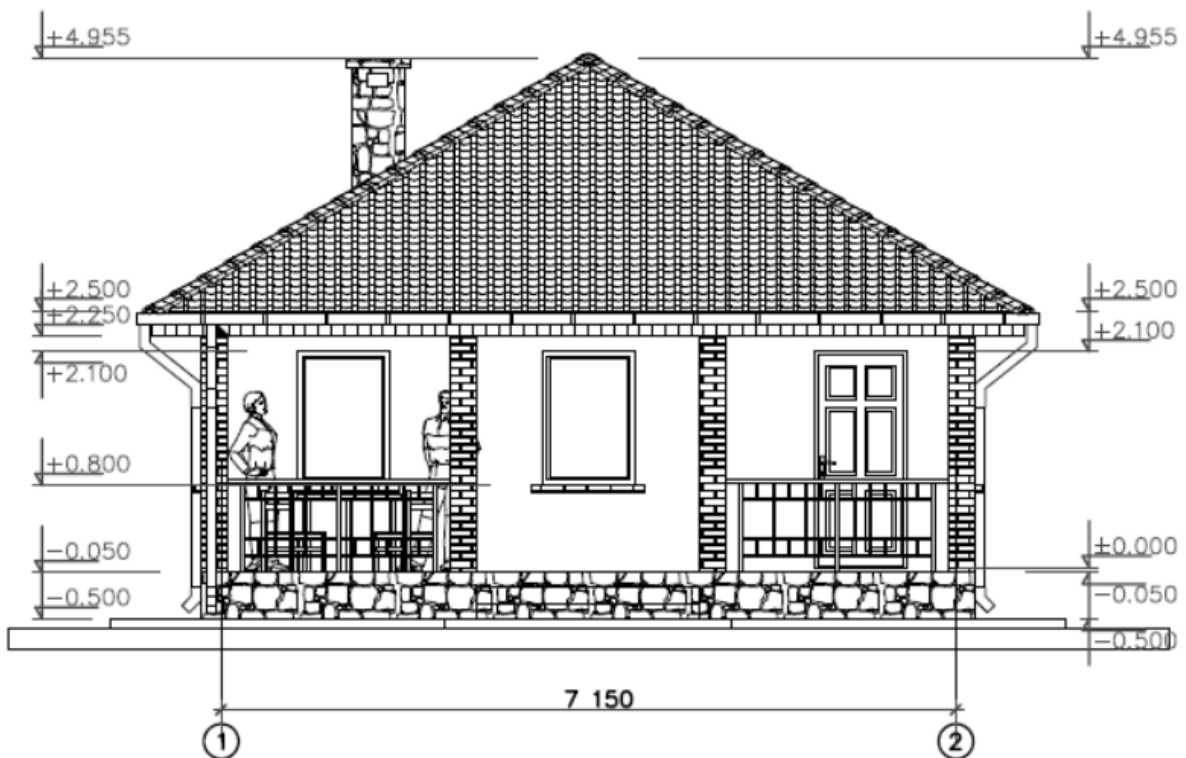

Totala arean	Kvadrat meter m2	48,35
Byggnads volym	Kubik meter m3	309,4
Byggnads area	Kvadrat meter m2	60,40

Plan ritning 1:100

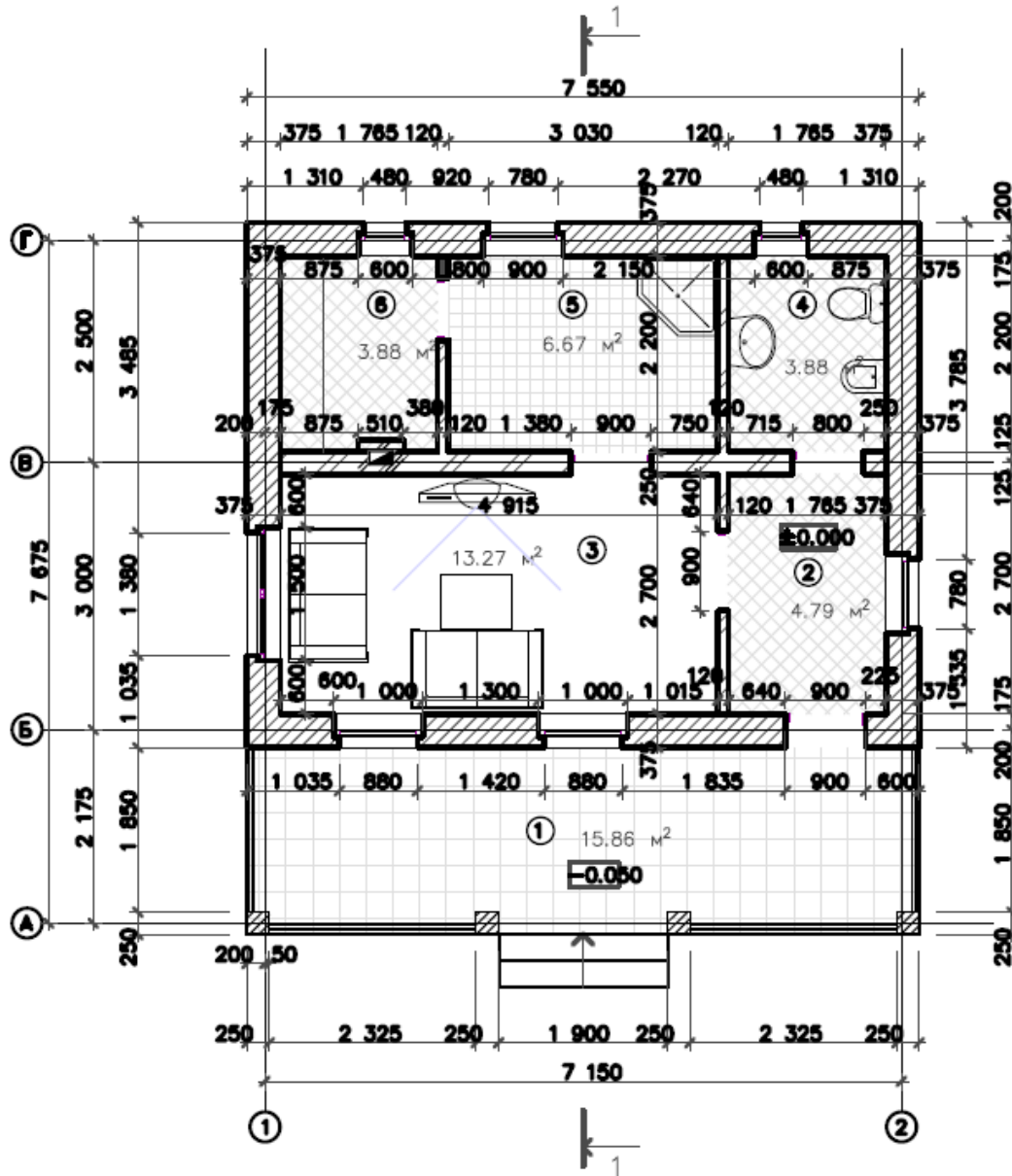

Nummer	Beteckning	Storlek kv.m
1	Terrass	15,56
2	Vestibyl	4,79
3	Relaxrummet	13,27
4	Badrum/toalett	3,88
5	Duschrum	6,67
6	Ångbad/bastu	3,88
Totalt		48,35

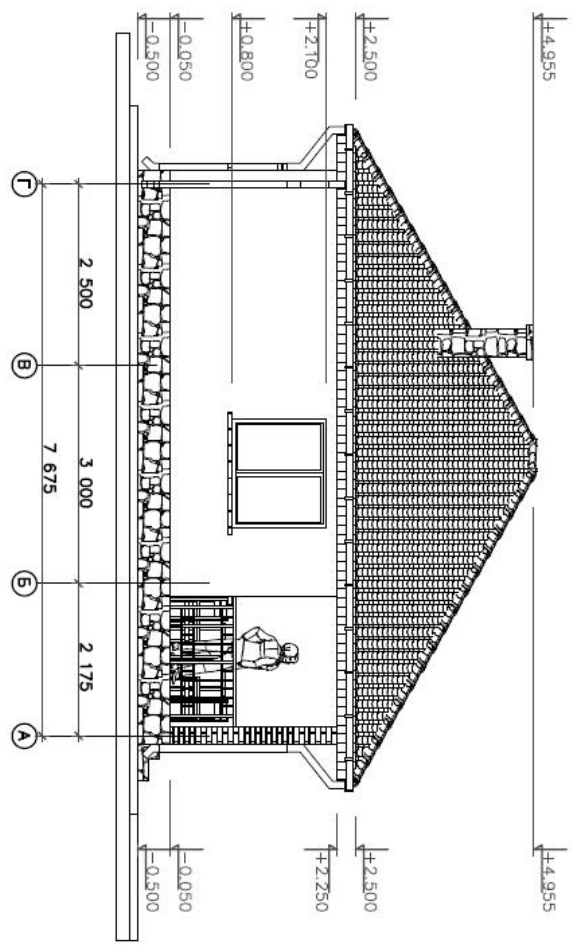
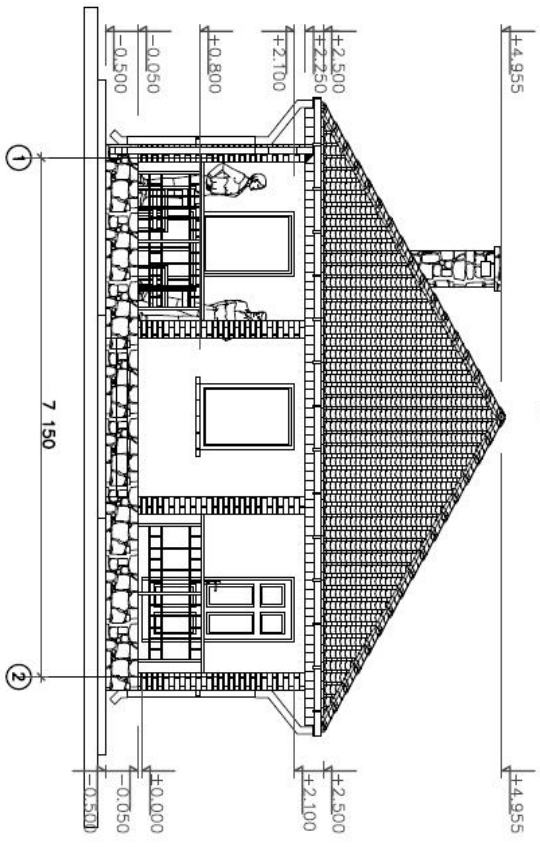

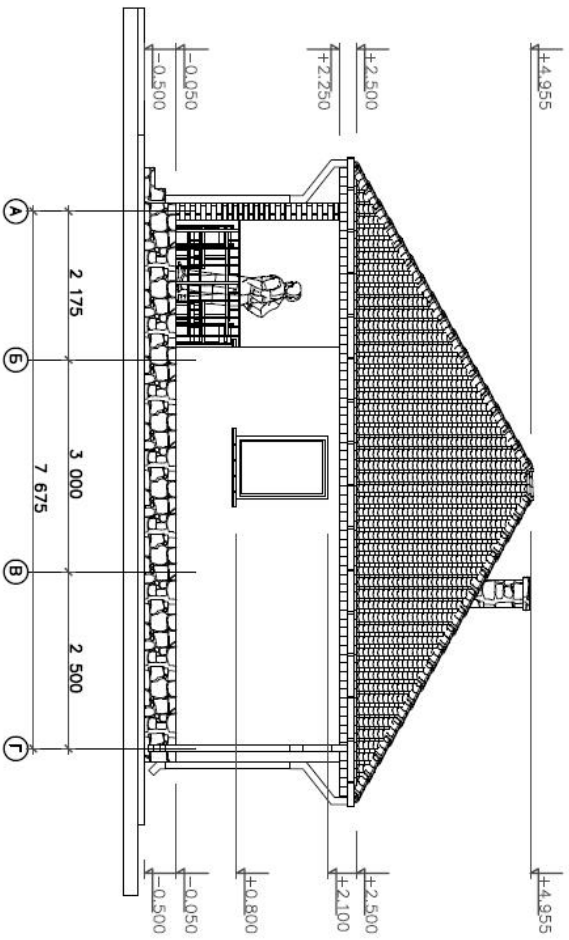
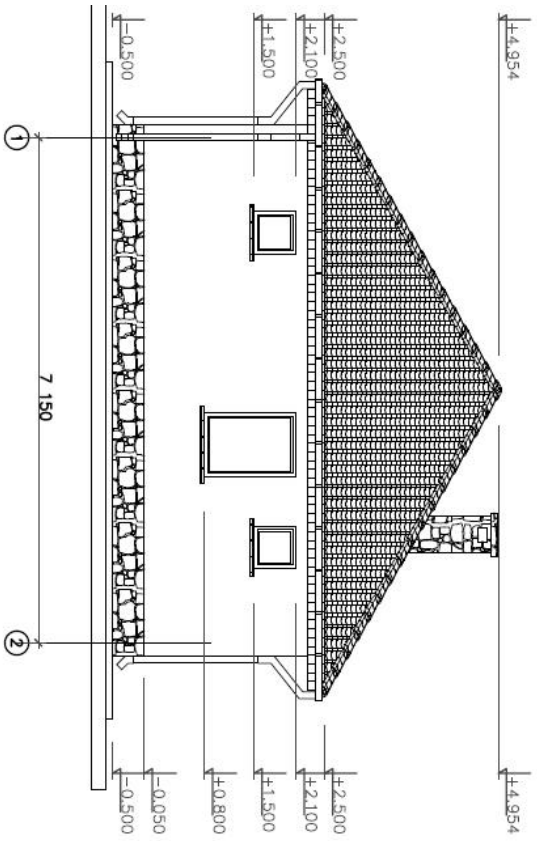

Takplan 1:100

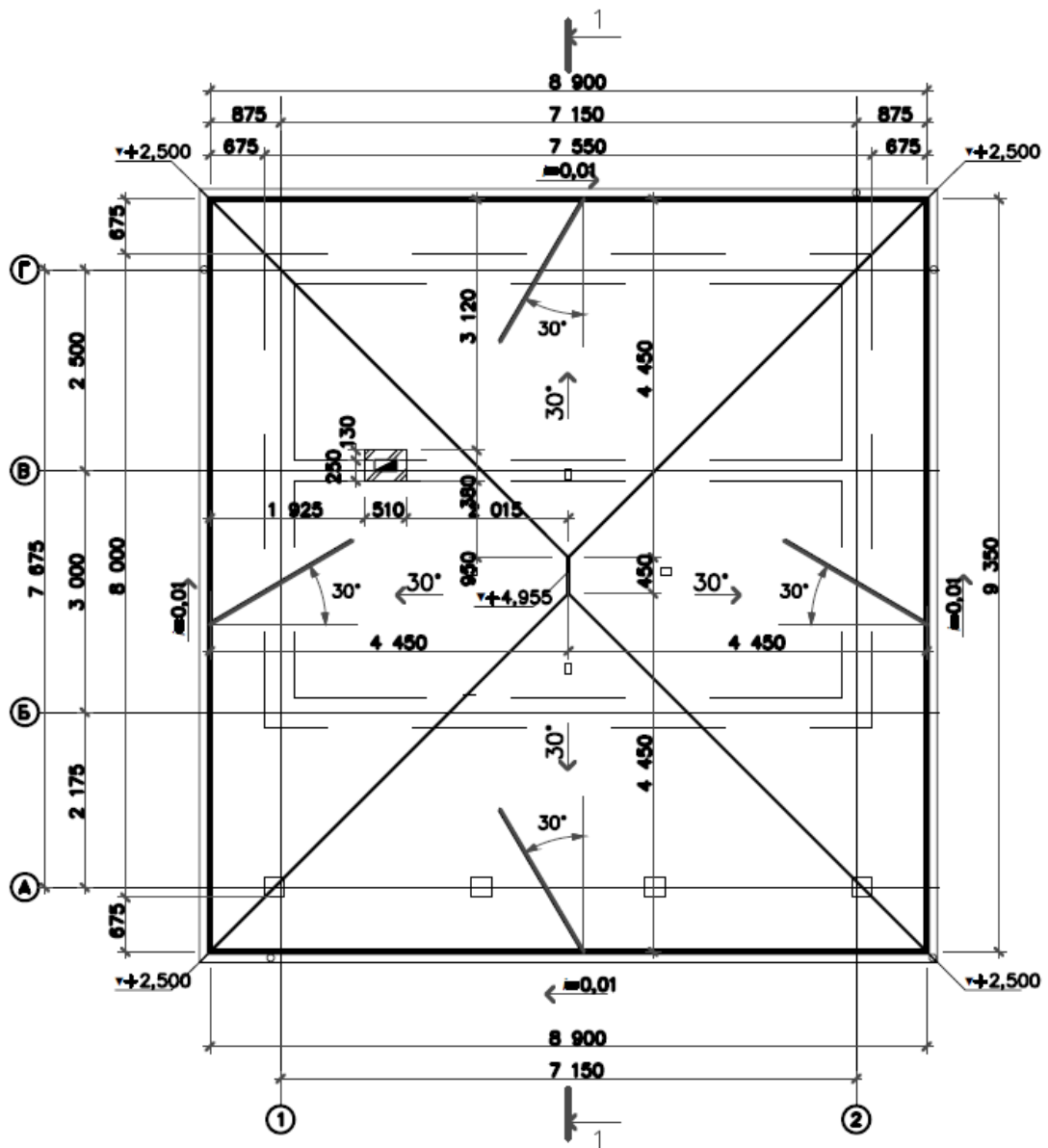

Dräneringsrörens layout visas villkorligt och kan justeras lokalt beroende på det dräneringssystem som kunden valt. Titta på monteringskenorna på rännanordningsenheterna från tillverkarna. Organiseringen av avlopp är gjord av plåtstål med en plastbeläggning. Takrännans längd L = 25.2 pm
 Takarea C = 92m²

1:75

metall kakel
peeling (steg 350)
Motrücke (rafter steg)
Impregnering
Attic
Rafterben (steg 700) 150mm
Värmeisolerande skikt - 100 + 100 = 200 mm
Ångspärr
Boards
trä

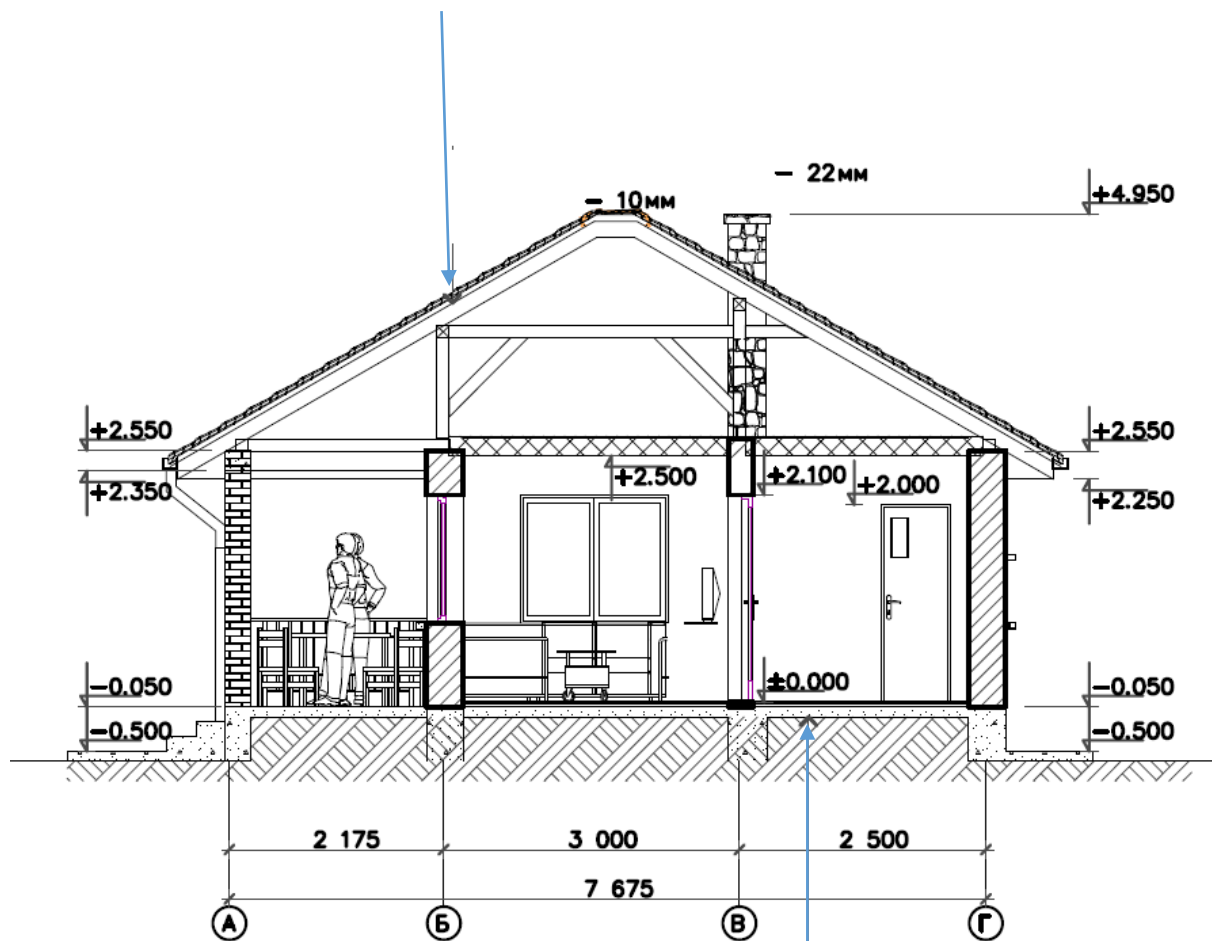

efterbehandlingslager
keramiska plattor / kartong
impregnering
plastmatta, svetsar 2 mm
avrettare (golvplan) 30 mm
golvisolering med polyuretanskum 50 mm
betongunderlag - 50 -70 mm
komprimerad jord

- Metallplattor
- Lathing (steg 350)
- Moträcke (rafter steg)
- Impregnering
- Attic
- Rafterben (steg 700)
- Värmeisolerande skikt -100 + 100 = 200mm
- Ångspärr
- styrelser
- trä

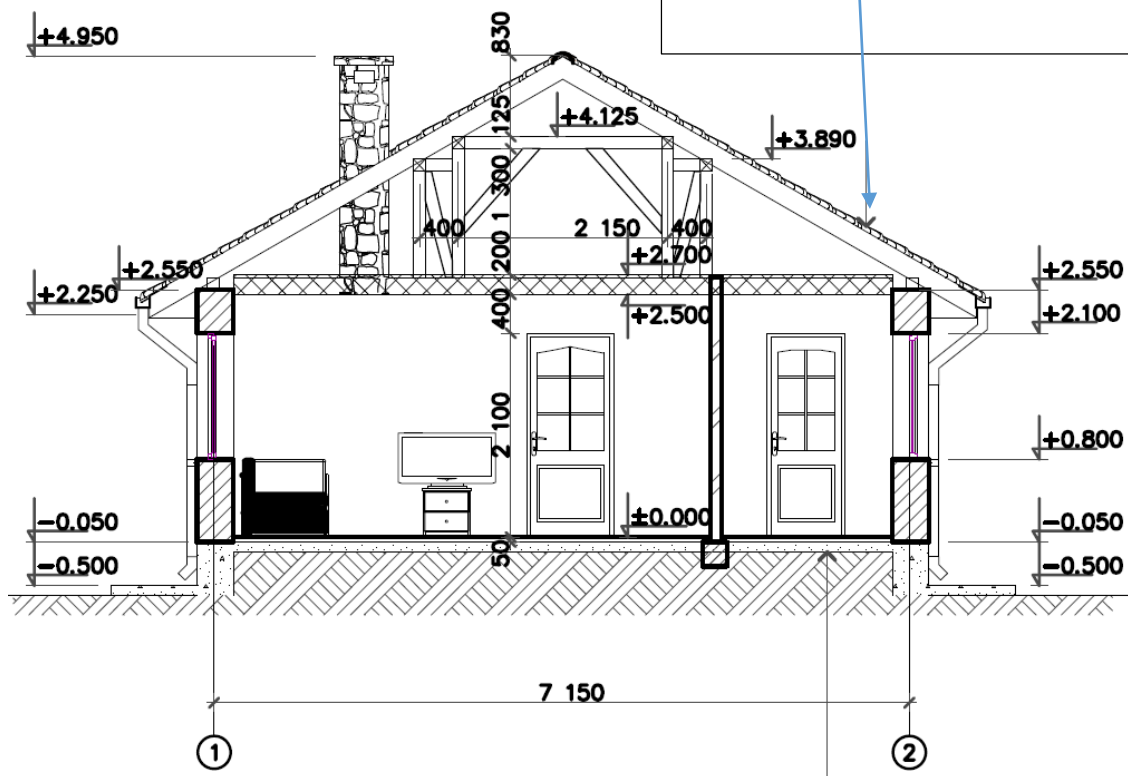

- efterbehandlingslager
- keramiska plattor / kartong
- impregnering
- plastmatta, svetsar 2 mm
- avrettare (golvplan) 30 mm
- golvisolering med polyuretanskum 50 mm
- betongunderlag - 50 -70 mm
- komprimerad jord

GRUND PLAN

